



AGÊNCIA ESTADUAL DE  
PLANEJAMENTO E  
PESQUISAS DE PERNAMBUCO

# CONJUNTURA ECONÔMICA PERNAMBUCO

## Agência CONDEPE/FIDEM

Ano 01, n.1, março 2024

## Mercado de Trabalho





AGÊNCIA ESTADUAL DE  
PLANEJAMENTO E  
PESQUISAS DE PERNAMBUCO

## Apresentação

Este boletim inicia uma série de publicações sobre o desempenho da economia pernambucana, abordando nesta edição o Mercado de Trabalho. Sintetiza informações sobre a dinâmica do emprego formal, bem como sobre o comportamento da taxa de desemprego, com foco nos aspectos mais importantes das transformações metodológicas das pesquisas oficiais.

### 1. A dinâmica do Mercado de Trabalho em Pernambuco

#### Emprego Formal

A evolução do estoque no emprego celetista demonstra recuperação após dois períodos de crise: a econômica em 2014 e a do período influenciado pela pandemia do Covid-19 (gráficos abaixo).

Após retração em 2015 e no período da pandemia, tanto para o país como para Pernambuco, foi registrada recuperação no nível de emprego formal. Entretanto, os resultados demonstram que, após os impactos da desaceleração da economia nesses períodos, com reflexos no emprego, a recuperação foi mais forte no país (21,2%). Já a economia pernambucana conseguiu recuperar os níveis de emprego de 2015, representando crescimento de 11,2% em 2023.



## EMPREGO FORMAL – Evolução do Estoque de Emprego Celetista

BRASIL E PERNAMBUCO - 2015 - 2023

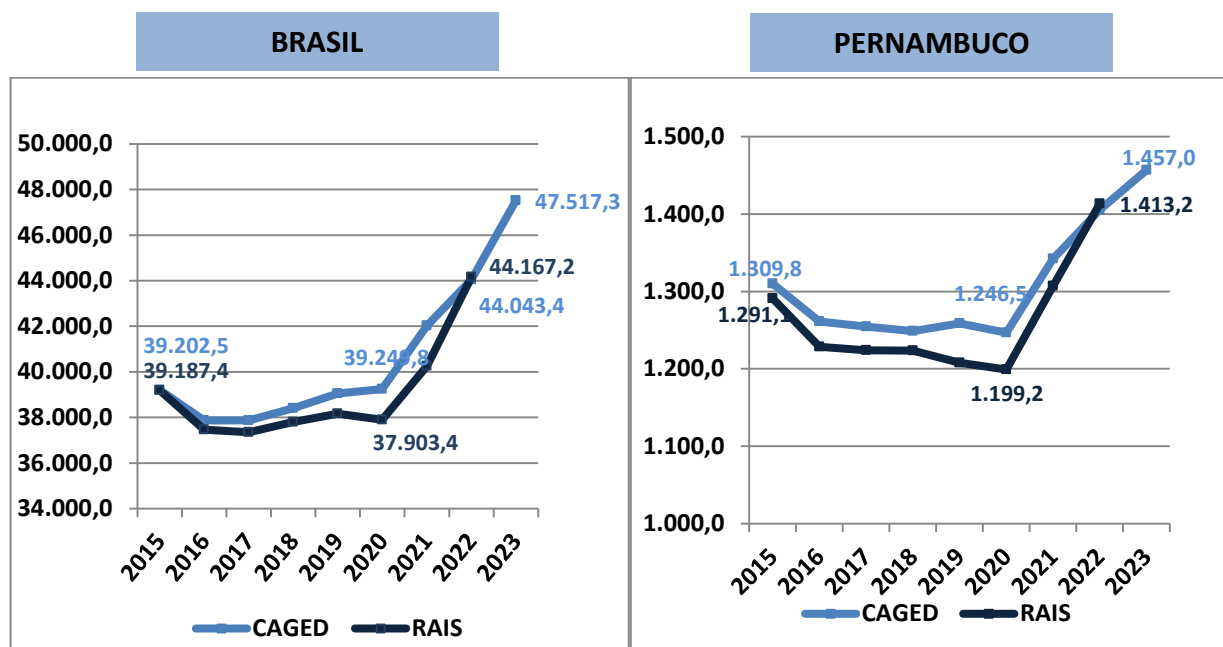

Fonte: Elaboração CONDEPE/FIDEM, com base em dados do Novo Cadastro Geral de Empregados e Desempregados (Novo CAGED); Relação Anual de Informações Sociais - RAIS/ Ministério do Trabalho e Emprego - MTE.

Nota: em 1.000 postos de trabalho.

Na comparação mensal, 2022 x 2023, o saldo do emprego formal demonstra redução no mês de dezembro, tanto para o Brasil como para Pernambuco (gráficos a seguir).

Informações mais detalhadas estão registradas nos gráficos e/ou tabelas do anexo deste boletim. Apresentam resultados para o Brasil, Pernambuco, o Interior do estado, Região Metropolitana e seus municípios.

**EMPREGO FORMAL – Saldo Mensal da Geração de Emprego\***  
BRASIL - Dezembro 2022 – Dezembro 2023

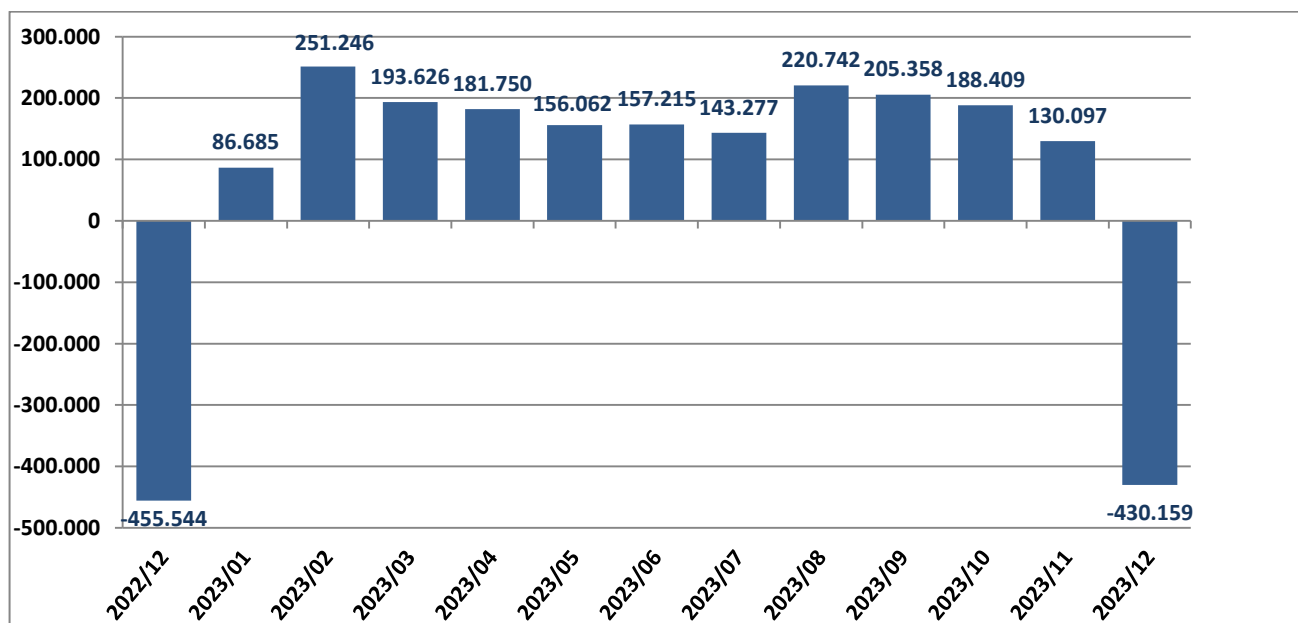

Fonte: Elaboração CONDEPE/FIDEM, com base em dados do Novo Cadastro Geral de Empregados e Desempregados (Novo CAGED)/ Programa de Disseminação das Estatísticas do Trabalho – PDET/ Ministério do Trabalho e Emprego - MTE.

\*Dados com ajustes. De dezembro 2022 a novembro 2023, consideram – se ajustes declarados até o mês de dezembro 2023.

**EMPREGO FORMAL – Saldo Mensal da Geração de Emprego\***  
PERNAMBUCO - Dezembro 2022 – Dezembro 2023

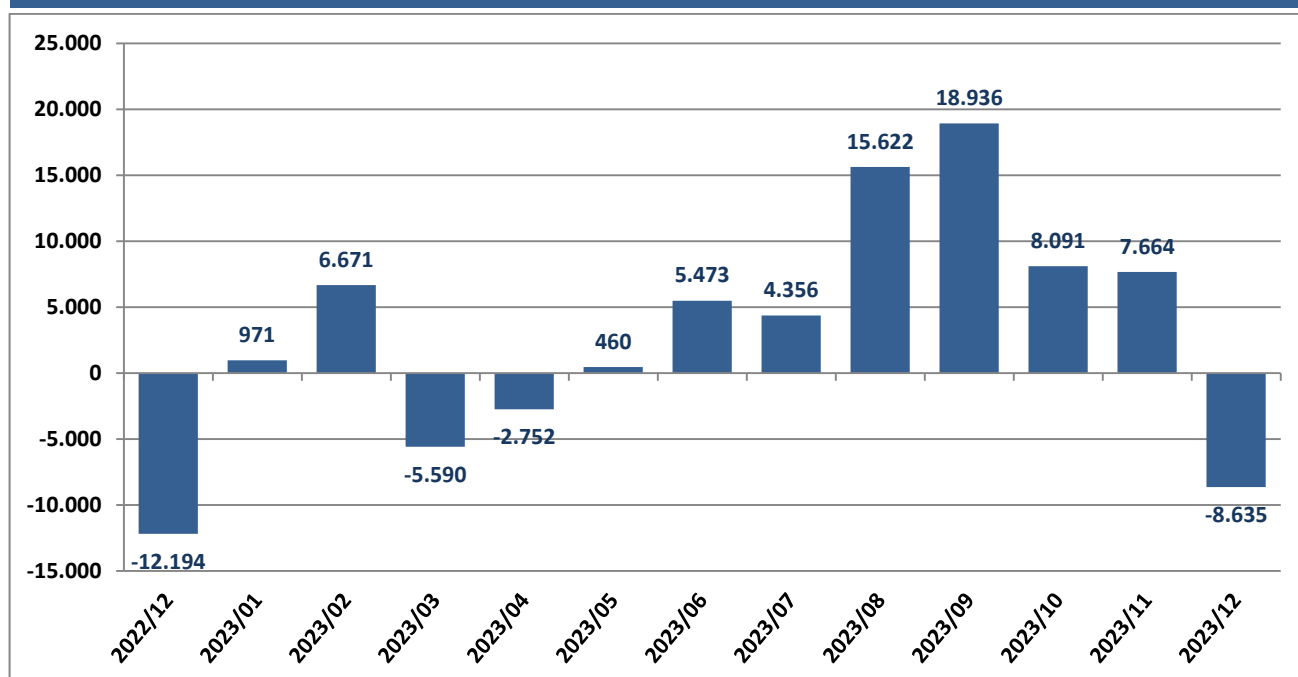

Fonte: Elaboração CONDEPE/FIDEM, com base em dados do Novo Cadastro Geral de Empregados e Desempregados (Novo CAGED)/ Programa de Disseminação das Estatísticas do Trabalho – PDET/ Ministério do Trabalho e Emprego - MTE.

\*Dados com ajustes. De dezembro 2022 a novembro 2023, consideram – se ajustes declarados até o mês de dezembro 2023.

Os saldos apurados pelo CAGED para os estados do Nordeste, no mês de janeiro de 2024, indicam que Pernambuco correspondeu à segunda colocação na geração do emprego formal, demonstrado no gráfico abaixo.

Destaca-se que esse resultado (2.292) foi influenciado pela geração na **Administração pública, defesa e seguridade social, educação, saúde humana e serviços sociais**, com saldo de 2.486 empregos gerados, o qual, por sua vez, teve influência do saldo da geração no subgrupo **Saúde Humana e Serviços Sociais**, com 2.522.

Outras atividades registraram saldos negativos, o que contribuiu para o resultado final do mês de janeiro de 2024. Salienta-se, neste caso, a **Indústria geral** (-835), o **Comércio** (-1.499), contrabalançados pelo saldo positivo da atividade **Informação, comunicação e atividades financeiras, imobiliárias, profissionais e administrativas**.

No anexo deste documento, são apresentados dados detalhados, inclusive para os demais estados do Nordeste.

## EMPREGO FORMAL – Saldo Mensal da Geração de Emprego\* REGIÃO NORDESTE - Janeiro 2024

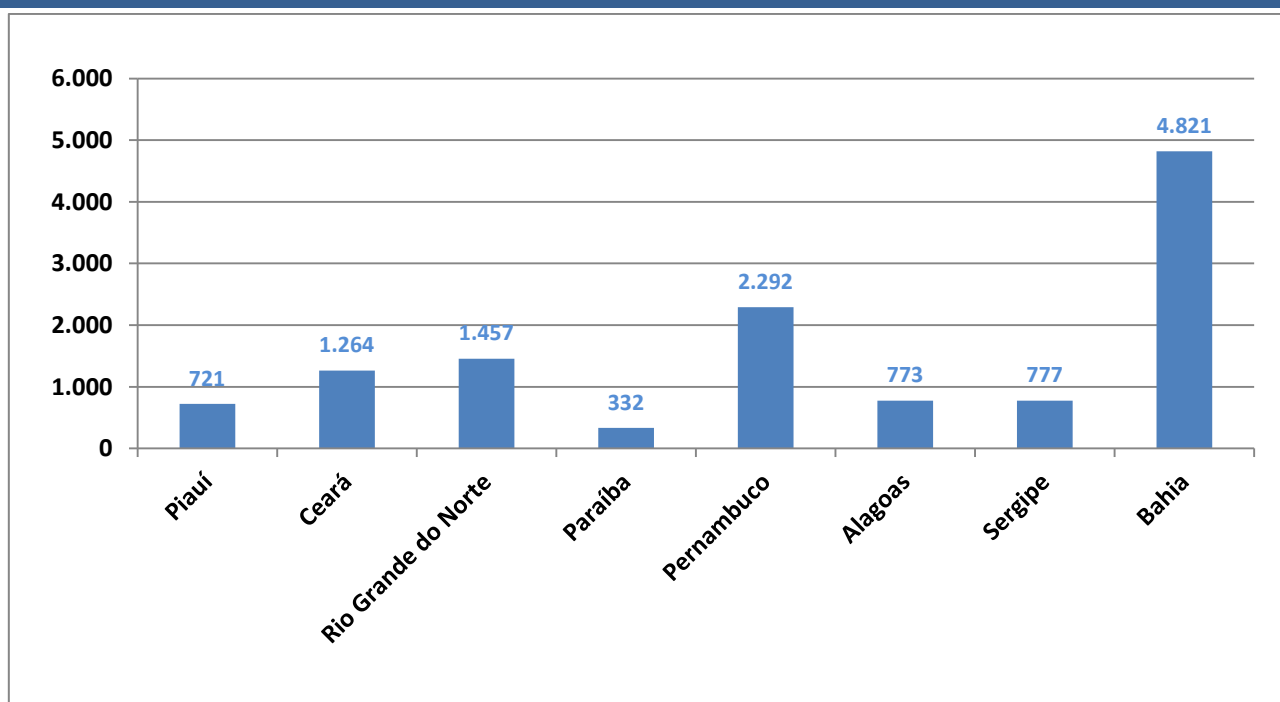

Fonte: Elaboração CONDEPE/FIDEM, com base em dados do Novo Cadastro Geral de Empregados e Desempregados (Novo CAGED)/ Programa de Disseminação das Estatísticas do Trabalho – PDET/ Ministério do Trabalho e Emprego - MTE.

\*Dados sem ajustes.

## Taxa de Desemprego

A evolução da taxa de desemprego (Taxa de Desocupação, segundo a PME/IBGE), teve características semelhantes, quando observadas para Pernambuco, bem como para o conjunto das áreas pesquisadas, considerando o período 2010-2016, quando essa pesquisa foi substituída pela PNAD-Contínua.

Os resultados mensais mostram que a taxa em Pernambuco chegou a alcançar um dígito, nos meses entre janeiro/2011 e abril/2015, embora tenha permanecido superior ao conjunto das demais áreas pesquisadas.

### Pesquisas anteriores - Taxa de desocupação das pessoas de 10 anos ou mais de idade (%) - RMR e Outras Áreas Metropolitanas \* - 2010 – 2016

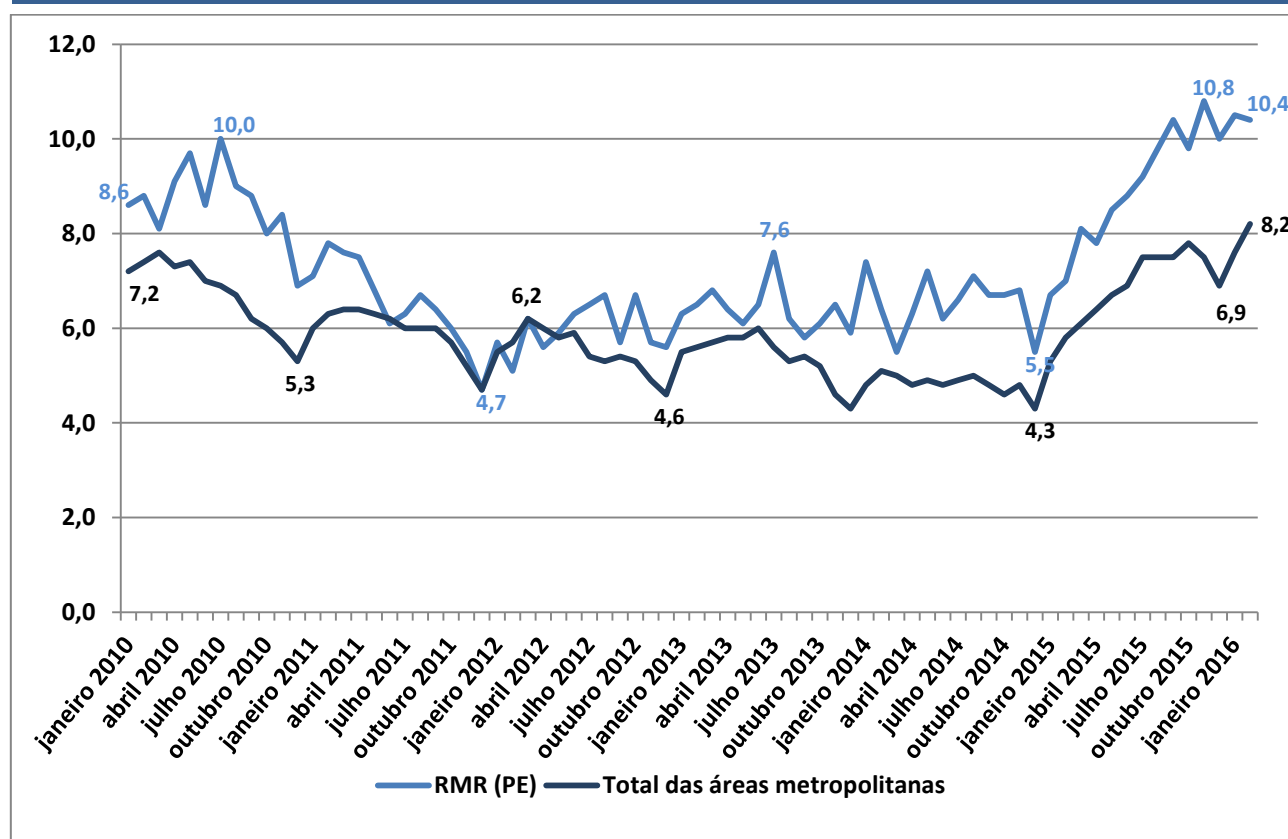

Fonte: Elaboração CONDEPE/FIDEM, com base em dados da Pesquisa Mensal de Emprego – PME/ Instituto Brasileiro de Geografia e Estatística– IBGE. \*Áreas Metropolitanas pesquisadas pela PME, na semana de referência: Belo Horizonte; Porto Alegre; Recife; Rio de Janeiro; Salvador e São Paulo.

Com a PNAD-C os resultados passaram a refletir a incorporação de mais variáveis, principalmente as que eram avaliadas na Pesquisa de Emprego e Desemprego – PED, desenvolvidas pelo DIEESE, em parceria com várias instituições estaduais, inclusive a Agência CONDEPE/FIDEM.

Vários indicadores continuaram a ser divulgados a partir das modificações metodológicas, com periodicidade trimestral, para o conjunto das regiões metropolitanas e para os estados da federação, além do resultado global para o país.

Em uma comparação simplificada, apresenta-se a seguir o desempenho desses indicadores no 2º trimestre de 2022 ao 4º trimestre de 2023.

**Taxa de Desocupação** – Este indicador permanece apresentando resultados para Pernambuco bem superiores aos registrados para o Brasil, no mesmo período de comparação (trimestral). Neste caso, sofreu influência da RMR no 4º trimestre de 2023 e trimestres anteriores, mantendo assim, altas taxas ao longo do período.

## MERCADO DE TRABALHO – Taxa de Desocupação das Pessoas de 14 Anos ou Mais (%)\* BRASIL – PERNAMBUCO – RMR – 2º Trimestre 2022 - 4º Trimestre 2023

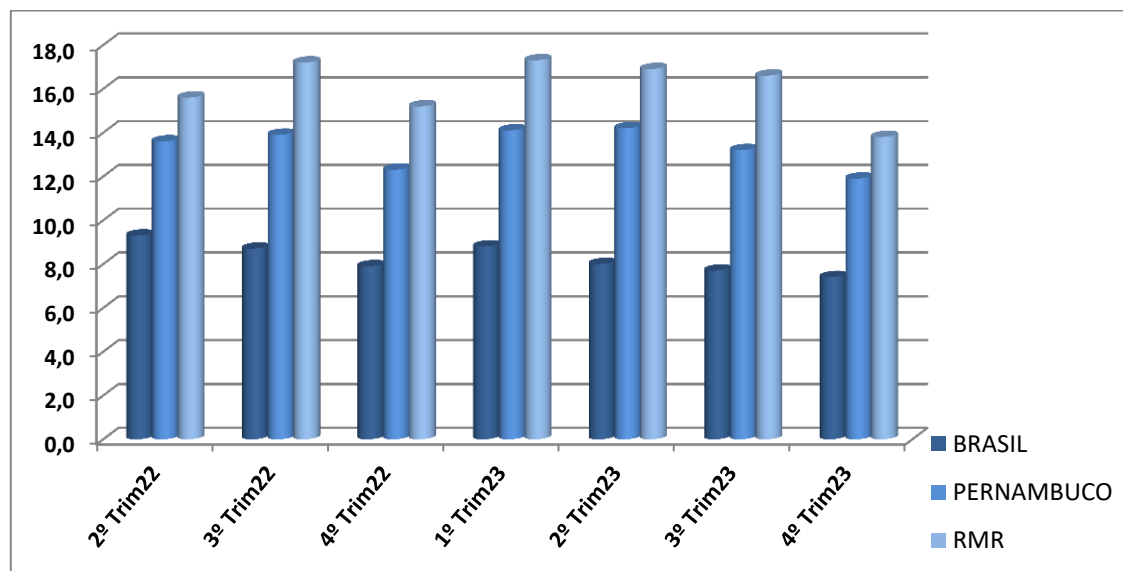

Fonte: Elaboração CONDEPE/FIDEM, com base em dados da PNAD Contínua Trimestral – IBGE.

\*Percentual de pessoas desocupadas em relação às pessoas na força de trabalho na semana de referência.

Dentre as regiões pesquisadas, Recife foi a capital que apresentou a segunda maior taxa, tanto no 4º trimestre de 2022, como no 4º trimestre de 2023, sendo ultrapassada apenas por Salvador.

## MERCADO DE TRABALHO – Taxa de Desocupação das Pessoas de 14 Anos ou Mais (%)\* RECIFE e Capitais Seleccionadas – 4º Trimestre 2022 – 4º Trimestre 2023

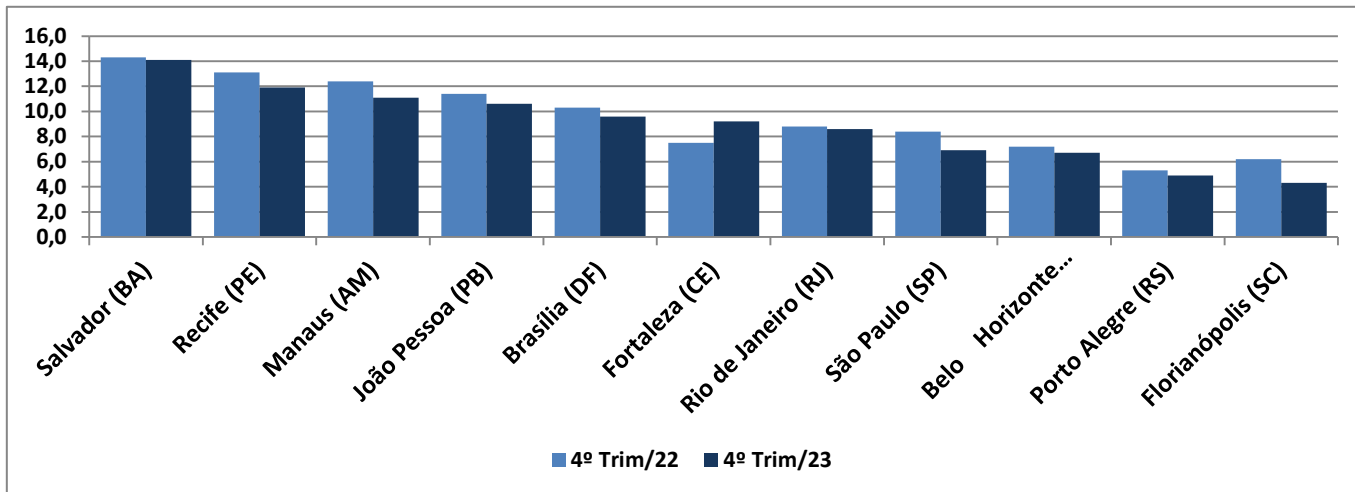

Fonte: Elaboração CONDEPE/FIDEM, com base em dados da PNAD Contínua Trimestral – IBGE.

\*Percentual de pessoas desocupadas em relação às pessoas na força de trabalho na semana de referência.

**Taxa Composta de Subutilização da Força de Trabalho** – Pernambuco apresentou resultados superiores aos registrados para o Brasil, no 4º trimestre de 2023, sendo influenciados pela RMR, que também impacta em trimestres anteriores.

## MERCADO DE TRABALHO – Taxa Composta de Subutilização da Força de Trabalho(%)\* BRASIL - PERNAMBUCO – RMR - 2º Trimestre 2022 - 4º Trimestre 2023

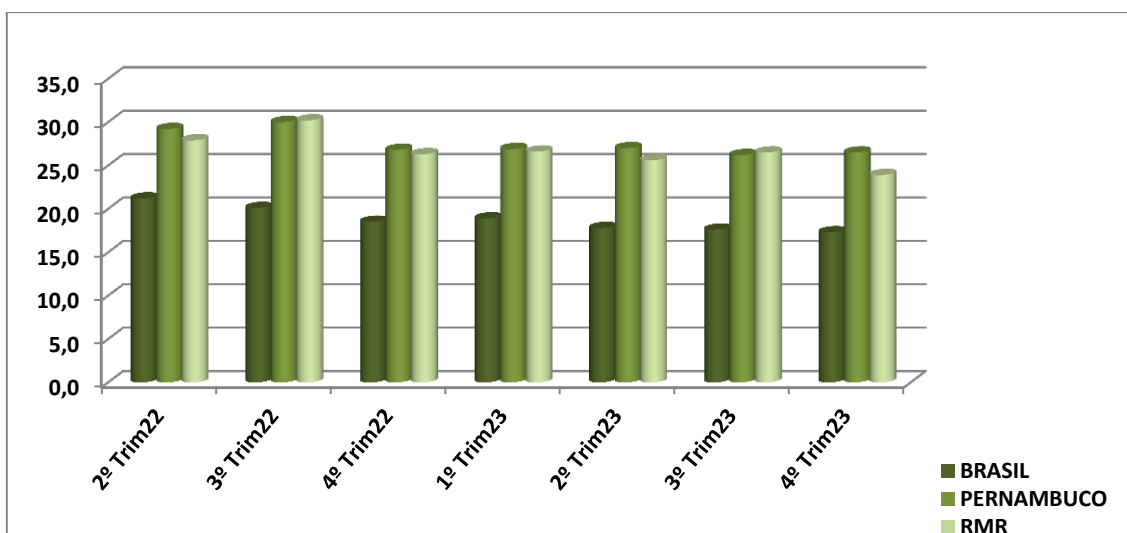

Fonte: Elaboração CONDEPE/FIDEM, com base em dados da PNAD Contínua Trimestral – IBGE.

\*Indicador cujo numerador é composto pelo somatório dos subocupados por insuficiência de horas, dos desocupados e da força de trabalho potencial, e o denominador é a força de trabalho ampliada.



Por outro lado, vale ressaltar que a **Taxa de Participação** (indicador que mede o percentual de pessoas da força de trabalho na população em idade de trabalhar) tem se mantido estável nos períodos analisados, assumindo os seguintes valores no 4º trimestre de 2023: Brasil 62,2%; Pernambuco 54,0% e RMR 58,6%.

**Taxa de Desocupação, Taxa de Informalidade e Rendimento Médio** – Considerando o último trimestre pesquisado (4º trimestre 2023), registra-se que Pernambuco está entre as maiores taxas de Desocupação e de Informalidade, e entre os menores Rendimentos Médios, no contexto da federação (ver tabela no anexo).

## MERCADO DE TRABALHO – Taxa de Desocupação, Taxa de Informalidade e Rendimento Médio BRASIL – NORDESTE – PERNAMBUCO - 4º Trimestre 2023

Região e UF	Taxa de Desocupação(%)*	Taxa de Informalidade(%)**	Rendimento Médio (R\$)***
BRASIL	7,4	39,1	3.032
Nordeste	10,4	51,7	2.040
Pernambuco	11,9	50,7	2.081

Fonte: Elaboração CONDEPE/FIDEM, com base em dados da PNAD Contínua Trimestral – IBGE.

\*Taxa de desocupação das pessoas de 14 anos ou mais de idade; \*\*Taxa de Informalidade das pessoas de 14 anos ou mais de idade ocupadas;\*\*\*Rendimento médio mensal real habitual de todos os trabalhos das pessoas de 14 anos ou mais ocupadas.

Nota – O rendimento está deflacionado para o mês do meio do último trimestre de coleta divulgado.

Dentre capitais selecionadas do país, em 2022 e 2023, o Recife também exibe os menores rendimentos médios mensais no último trimestre, conforme demonstra o gráfico abaixo.

## MERCADO DE TRABALHO – Rendimento Médio Mensal Real (R\$)\* RECIFE e Capitais Selecionadas – 4º Trimestre 2022 – 4º Trimestre 2023

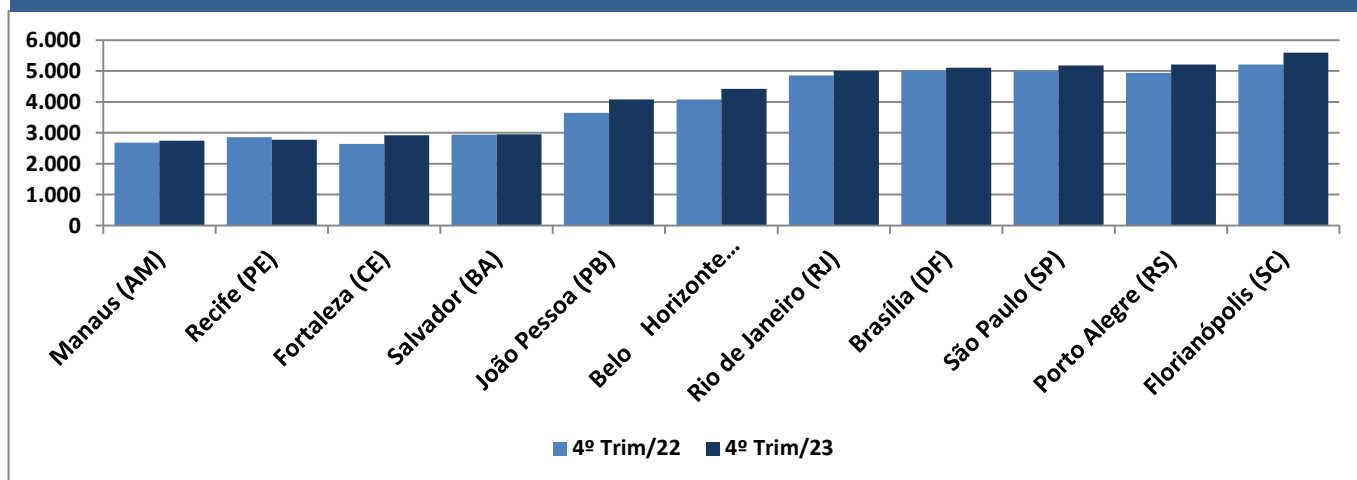

Fonte: Elaboração CONDEPE/FIDEM, com base em dados da PNAD Contínua Trimestral – IBGE.

\*Rendimento médio mensal real habitual de todos os trabalhos das pessoas de 14 anos ou mais ocupadas.

Nota – O rendimento está deflacionado para o mês do meio do último trimestre de coleta divulgado.



AGÊNCIA ESTADUAL DE  
PLANEJAMENTO E  
PESQUISAS DE PERNAMBUCO

## ANEXOS

### 1. EMPREGO FORMAL

#### Estoque de Emprego Formal por Grupamento de Atividades\* PERNAMBUCO – 2019 - 2022

Grande Grupamento de Atividades Econômicas	RAIS - Estoque	RAIS - Estatutário	RAIS - Celetista	CAGED - Celetista
<b>2019</b>				
Agropecuária	49.612	185	49.427	58.647
Indústria Geral	215.054	219	214.835	223.096
Construção Civil	62.242	1.024	61.218	65.085
Comércio	288.429	0	288.429	295.326
Serviços	962.115	368.442	593.673	616.293
Não identificado	0	0	0	0
<b>TOTAL</b>	<b>1.577.452</b>	<b>369.870</b>	<b>1.207.582</b>	<b>1.258.447</b>
<b>2020</b>				
Agropecuária	48.100	180	47.920	49.368
Indústria Geral	212.150	252	211.898	217.242
Construção Civil	61.822	982	60.840	62.580
Comércio	283.315	0	283.315	284.036
Serviços	919.892	324.658	595.234	633.319
Não identificado	0	0	0	2
<b>TOTAL</b>	<b>1.525.279</b>	<b>326.072</b>	<b>1.199.207</b>	<b>1.246.547</b>
<b>2021</b>				
Agropecuária	53.918	185	53.733	58.075
Indústria Geral	222.854	210	222.644	232.466
Construção Civil	65.756	964	64.792	67.580
Comércio	301.407	0	301.407	307.683
Serviços	1.019.065	354.443	664.622	676.443
Não identificado	0	0	0	2
<b>TOTAL</b>	<b>1.663.000</b>	<b>355.802</b>	<b>1.307.198</b>	<b>1.342.249</b>
<b>2022</b>				
Agropecuária	63.755	136	63.619	58.804
Indústria Geral	233.118	209	232.909	239.832
Construção Civil	85.319	902	84.417	76.426
Comércio	325.326	0	325.326	318.328
Serviços	1.076.479	369.610	706.869	712.069
Não identificado	61	0	61	1
<b>TOTAL</b>	<b>1.784.058</b>	<b>370.857</b>	<b>1.413.201</b>	<b>1.405.460</b>

Fonte: Novo Cadastro Geral de Empregados e Desempregados (Novo CAGED);  
Relação Anual de Informações Sociais (RAIS) - Ministério do Trabalho e Emprego (MTE).





AGÊNCIA ESTADUAL DE  
PLANEJAMENTO E  
PESQUISAS DE PERNAMBUCO

## EMPREGO FORMAL – Admissão, Desligamento, Saldo e Estoque BRASIL – PERNAMBUCO - Interior do Estado e Municípios da RMR - 2022 - 2023

Discriminação	Admissão		Desligamento		Saldo		Estoque	
	2022	2023	2022	2023	2022	2023	2022	2023
<b>BRASIL</b>	<b>22.728.893</b>	<b>23.257.812</b>	<b>20.715.632</b>	<b>21.774.214</b>	<b>2.013.261</b>	<b>1.483.598</b>	<b>42.444.425</b>	<b>43.928.023</b>
<b>PERNAMBUCO</b>	<b>573.791</b>	<b>587.803</b>	<b>510.608</b>	<b>536.262</b>	<b>63.183</b>	<b>51.541</b>	<b>1.375.344</b>	<b>1.426.885</b>
<b>INTERIOR DO ESTADO</b>	<b>221.497</b>	<b>225.493</b>	<b>198.660</b>	<b>207.007</b>	<b>22.837</b>	<b>18.486</b>	<b>509.594</b>	<b>528.080</b>
<b>RMR</b>	<b>352.294</b>	<b>362.310</b>	<b>311.948</b>	<b>329.255</b>	<b>40.346</b>	<b>33.055</b>	<b>865.750</b>	<b>898.805</b>
Abreu e Lima	3.580	3.440	2.988	3.145	592	295	9.534	9.829
Araçoiaba	381	307	446	324	-65	-17	969	952
Cabo de Santo Agostinho	16.319	15.879	15.014	15.183	1.305	696	40.573	41.269
Camaragibe	5.408	5.405	4.723	4.984	685	421	11.561	11.982
Igarassu	9.815	10.786	9.159	9.292	656	1.494	19.946	21.440
Ilha de Itamaracá	911	899	176	260	735	639	1.066	1.705
Ipojuca	15.676	17.678	13.988	15.036	1.688	2.642	28.392	31.034
Itapissuma	1.286	1.020	1.061	797	225	223	3.991	4.214
Jaboatão dos Guararapes	39.525	42.453	37.613	40.259	1.912	2.194	94.194	96.388
Moreno	2.973	3.311	2.397	2.788	576	523	6.797	7.320
Olinda	29.722	29.799	26.470	28.299	3.252	1.500	70.092	71.592
Paulista	17.112	18.090	15.583	17.139	1.529	951	40.061	41.012
<b>Recife</b>	<b>206.446</b>	<b>210.127</b>	<b>179.781</b>	<b>189.003</b>	<b>26.665</b>	<b>21.124</b>	<b>529.276</b>	<b>550.400</b>
São Lourenço da Mata	3.140	3.116	2.549	2.746	591	370	9.298	9.668

Fonte: Elaboração CONDEPE/FIDEM, com base em dados do Novo Cadastro Geral de Empregados e Desempregados (Novo CAGED)/ Programa de Disseminação das Estatísticas do Trabalho – PDET/ Ministério do Trabalho e Emprego - MTE. Consultar a Base de Dados de Pernambuco – BDE ([www.bde.pe.gov.br](http://www.bde.pe.gov.br)) para mais informações sobre seus municípios.



**EMPREGO FORMAL – Saldo Mensal da Geração de Emprego\***  
**REGIÃO NORDESTE - Janeiro 2024**

<b>Grupamento de Atividades Econômicas e Seção CNAE 2.0</b>	<b>Piauí</b>	<b>Ceará</b>	<b>Rio Grande do Norte</b>	<b>Paraíba</b>	<b>Pernambuco</b>	<b>Alagoas</b>	<b>Sergipe</b>	<b>Bahia</b>
<b>Total</b>	<b>721</b>	<b>1.264</b>	<b>1.457</b>	<b>332</b>	<b>2.292</b>	<b>773</b>	<b>777</b>	<b>4.821</b>
<b>Agricultura, pecuária, produção florestal, pesca e aquicultura</b>	<b>-250</b>	<b>-31</b>	<b>-450</b>	<b>-310</b>	<b>-652</b>	<b>-143</b>	<b>-127</b>	<b>265</b>
<b>Indústria geral</b>	<b>5</b>	<b>-809</b>	<b>47</b>	<b>-319</b>	<b>-835</b>	<b>-312</b>	<b>174</b>	<b>331</b>
Indústrias Extrativas	19	6	-36	-10	11	10	38	-11
Indústrias de Transformação	-13	-788	38	-333	-784	-428	136	404
Eletricidade e Gás	2	-11	-12	-23	-60	10	2	-42
Água, Esgoto, Atividades de Gestão de Resíduos e Descontaminação	-3	-16	57	47	-2	96	-2	-20
<b>Construção</b>	<b>-153</b>	<b>552</b>	<b>692</b>	<b>986</b>	<b>1.137</b>	<b>439</b>	<b>510</b>	<b>1.301</b>
<b>Comércio; reparação de veículos automotores e motocicletas</b>	<b>32</b>	<b>-2.343</b>	<b>-64</b>	<b>-656</b>	<b>-1.499</b>	<b>-179</b>	<b>-326</b>	<b>-1.247</b>
<b>Serviços</b>	<b>1.087</b>	<b>3.895</b>	<b>1.232</b>	<b>631</b>	<b>4.141</b>	<b>968</b>	<b>546</b>	<b>4.171</b>
Transporte, armazenagem e correio	-42	-248	-39	-31	-52	152	-136	-301
Alojamento e alimentação	56	-263	74	168	-236	159	153	-382
<b>Informação, comunicação e atividades financeiras, imobiliárias, profissionais e administrativas</b>	<b>696</b>	<b>2.635</b>	<b>896</b>	<b>124</b>	<b>1.599</b>	<b>383</b>	<b>63</b>	<b>3.152</b>
Informação e Comunicação	85	401	35	-8	181	26	110	46
Atividades Financeiras, de Seguros e Serviços Relacionados	102	692	-15	2	92	6	18	78
Atividades Imobiliárias	-7	104	24	-17	1	22	35	50
Atividades Profissionais, Científicas e Técnicas	88	630	134	69	409	127	116	545
Atividades Administrativas e Serviços Complementares	428	808	718	78	916	202	-216	2.433
<b>Administração pública, defesa e seguridade social, educação, saúde humana e serviços sociais</b>	<b>221</b>	<b>461</b>	<b>206</b>	<b>246</b>	<b>2.486</b>	<b>70</b>	<b>405</b>	<b>1.280</b>
Administração Pública, Defesa e Seguridade Social	55	124	-8	3	539	-38	164	132
Educação	-138	678	131	36	-575	64	166	-231
Saúde Humana e Serviços Sociais	304	-341	83	207	2.522	44	75	1.379
<b>Serviços domésticos</b>	<b>0</b>	<b>-1</b>	<b>0</b>	<b>0</b>	<b>0</b>	<b>0</b>	<b>0</b>	<b>-1</b>
<b>Outros serviços</b>	<b>156</b>	<b>1.311</b>	<b>95</b>	<b>124</b>	<b>344</b>	<b>204</b>	<b>61</b>	<b>423</b>
Artes, Cultura, Esporte e Recreação	93	224	72	152	281	119	58	189
Outras Atividades de Serviços	63	1.087	23	-28	64	85	3	234
Organismos Internacionais e Outras Instituições Extraterritoriais	0	0	0	0	-1	0	0	0
Não identificado	0	0	0	0	0	0	0	0

Fonte: Elaboração CONDEPE/FIDEM, com base em dados do Novo Cadastro Geral de Empregados e Desempregados (Novo CAGED)/ Programa de Disseminação das Estatísticas do Trabalho – PDET/ Ministério do Trabalho e Emprego - MTE.

\*Dados sem ajustes.



AGÊNCIA ESTADUAL DE  
PLANEJAMENTO E  
PESQUISAS DE PERNAMBUCO

## 2. TAXA DE DESEMPREGO

### Taxa de Desocupação, Taxa de Subutilização e Rendimento Médio RMR e Regiões Metropolitanas Selecionadas - 4º Trimestre 2023

Região Metropolitana	Taxa de Desocupação(%)*	Taxa Composta de Subutilização(%)**	Rendimento Médio (R\$)***
Salvador (BA)	14,6	24,3	2.827
Recife (RMR/PE)	13,8	23,9	2.532
Rio de Janeiro (RJ)	10,7	17,3	3.912
Manaus (AM)	10,1	15,9	2.628
Fortaleza (CE)	9,4	17,2	2.583
São Paulo (SP)	7,7	14,1	4.394
Porto Alegre (RS)	7,0	13,4	3.786
Belo Horizonte (MG)	6,5	13,6	3.574
Curitiba (PR)	5,6	11,3	3.800
Florianópolis (SC)	5,4	11,6	4.463

Fonte: Elaboração CONDEPE/FIDEM, com base em dados da PNAD Contínua Trimestral – IBGE.

\*Taxa de desocupação das pessoas de 14 anos ou mais de idade; \*\*Taxa composta de subutilização das pessoas de 14 anos ou mais de idade ocupadas; \*\*\*Rendimento médio mensal real habitual de todos os trabalhos das pessoas de 14 anos ou mais ocupadas.

Nota – O rendimento está deflacionado para o mês do meio do último trimestre de coleta divulgado.

## Taxa de Desocupação, Taxa de Informalidade e Rendimento Médio BRASIL – Grandes Regiões e Unidades da Federação - 4º Trimestre 2023

Região e UF	Taxa de Desocupação(%)*	Taxa de Informalidade(%)**	Rendimento Médio (R\$)***
<b>NORTE</b>	<b>7,7</b>	<b>52,6</b>	<b>2.419</b>
Rondônia	3,8	44,5	2.727
Acre	6,7	44,4	2.411
Amazonas	8,8	54,6	2.357
Roraima	7,0	46,0	2.670
Pará	7,8	57,4	2.279
Amapá	14,2	40,1	2.705
Tocantins	5,8	43,9	2.703
<b>NORDESTE</b>	<b>10,4</b>	<b>51,7</b>	<b>2.040</b>
Maranhão	7,1	57,8	1.816
Piauí	10,6	53,4	2.210
Ceará	8,7	53,0	1.999
Rio Grande do Norte	8,3	42,2	2.451
Paraíba	9,6	50,8	2.277
Pernambuco	11,9	50,7	2.081
Alagoas	8,9	46,2	1.968
Sergipe	11,2	51,9	2.050
Bahia	12,7	52,1	1.962
<b>SUDESTE</b>	<b>7,1</b>	<b>34,2</b>	<b>3.430</b>
Minas Gerais	5,7	37,5	2.763
Espírito Santo	5,2	37,6	2.936
Rio de Janeiro	10,0	38,0	3.560
São Paulo	6,9	31,2	3.718
<b>SUL</b>	<b>4,5</b>	<b>30,7</b>	<b>3.316</b>
Paraná	4,7	31,5	3.238
Santa Catarina	3,2	27,6	3.403
Rio Grande do Sul	5,2	32,1	3.335
<b>CENTRO-OESTE</b>	<b>5,8</b>	<b>35,1</b>	<b>3.524</b>
Mato Grosso do Sul	4,0	33,1	3.295
Mato Grosso	3,9	36,5	3.310
Goiás	5,6	37,2	3.047
Distrito Federal	9,6	30,4	5.103
<b>BRASIL</b>	<b>7,4</b>	<b>39,1</b>	<b>3.032</b>

Fonte: Elaboração CONDEPE/FIDEM, com base em dados da PNAD Contínua Trimestral – IBGE.

\*Taxa de desocupação das pessoas de 14 anos ou mais de idade; \*\*Taxa de Informalidade das pessoas de 14 anos ou mais de idade ocupadas; \*\*\*Rendimento médio mensal real habitual de todos os trabalhos das pessoas de 14 anos ou mais ocupadas.

Nota – O rendimento está deflacionado para o mês do meio do último trimestre de coleta divulgado.



AGÊNCIA ESTADUAL DE  
PLANEJAMENTO E  
PESQUISAS DE PERNAMBUCO

## Taxa de Desocupação, Taxa Composta de Subutilização e Rendimento Médio BRASIL – Grandes Regiões e Municípios das Capitais - 4º Trimestre 2023

Região e Capitais	Taxa de Desocupação (%)	Taxa Composta de Subutilização(%)	Rendimento Médio (R\$)
<b>NORTE</b>	<b>7,7</b>	<b>19,6</b>	<b>2.419</b>
Porto Velho (RO)	6,7	8,6	2.762
Rio Branco (AC)	7,5	13,4	2.649
Manaus (AM)	11,1	16,0	2.749
Boa Vista (RR)	7,7	16,3	2.889
Belém (PA)	11,1	20,9	3.566
Macapá (AP)	11,8	18,1	3.070
Palmas (TO)	4,7	10,3	3.974
<b>NORDESTE</b>	<b>10,4</b>	<b>28,6</b>	<b>2.040</b>
São Luís (MA)	8,9	15,6	2.363
Teresina (PI)	7,3	21,2	3.342
Fortaleza (CE)	9,2	16,6	2.920
Natal (RN)	7,4	12,6	3.847
João Pessoa (PB)	10,6	21,1	4.079
Recife (PE)	11,9	23,5	2.780
Maceió (AL)	8,5	18,0	2.522
Aracaju (SE)	13,2	23,4	3.216
Salvador (BA)	14,1	22,1	2.956
<b>SUDESTE</b>	<b>7,1</b>	<b>14,1</b>	<b>3.430</b>
Belo Horizonte (MG)	6,7	13,0	4.420
Vitória (ES)	6,8	11,9	4.958
Rio de Janeiro (RJ)	8,6	14,8	4.999
São Paulo (SP)	6,9	14,0	5.178
<b>SUL</b>	<b>4,5</b>	<b>9,6</b>	<b>3.316</b>
Curitiba (PR)	5,3	11,0	4.617
Florianópolis (SC)	4,3	10,3	5.590
Porto Alegre (RS)	4,9	10,3	5.212
<b>CENTRO-OESTE</b>	<b>5,8</b>	<b>11,7</b>	<b>3.524</b>
Campo Grande (MS)	2,6	6,4	3.609
Cuiabá (MT)	5,3	12,6	3.681
Goiânia (GO)	5,1	11,0	4.032
Brasília (DF)	9,6	16,1	5.103
<b>BRASIL</b>	<b>7,4</b>	<b>17,3</b>	<b>3.032</b>

Fonte: Elaboração CONDEPE/FIDEM, com base em dados da PNAD Contínua Trimestral – IBGE.

\*Taxa de desocupação das pessoas de 14 anos ou mais de idade; \*\*Taxa composta de subutilização das pessoas de 14 anos ou mais de idade ocupadas; \*\*\*Rendimento médio mensal real habitual de todos os trabalhos das pessoas de 14 anos ou mais ocupadas.

Nota – O rendimento está deflacionado para o mês do meio do último trimestre de coleta divulgado.



AGÊNCIA ESTADUAL DE  
PLANEJAMENTO E  
PESQUISAS DE PERNAMBUCO

# CONJUNTURA ECONÔMICA PERNAMBUCO

## Agência CONDEPE/FIDEM

Secretário de Planejamento, Gestão e Desenvolvimento Regional: **Fabício Marques**

Diretor-Presidente: **Jaime Prado**

Diretor de Estudos, Pesquisas e Estatística: **Daniel Oliveira Paiva da Silva**

Gerente de Estudos e Pesquisas Socioeconômicas: **Maurílio Soares de Lima**

Equipe Técnica:

**Maurílio Soares de Lima**

**Virgínia Lúcia Cavalcanti Walmsley**

