

# Estatísticas da Criminalidade Violenta em Pernambuco 2013



Secretaria de  
Defesa Social

Secretaria de  
Planejamento  
e Gestão



**PERNAMBUCO**  
GOVERNO DO ESTADO



# Estatísticas da Criminalidade Violenta em Pernambuco - 2013

Publicação da Agência Estadual de Planejamento e Pesquisas de Pernambuco – CONDEPE/ FIDEM

Rua das Ninfas, 65 – Recife/ PE – CEP 50.070 – 050

Tel: (0\*\*81) 3182 4403– PABX 3182 4400 – FAX 3182 4406

[www.condepefidem.pe.gov.br](http://www.condepefidem.pe.gov.br)

## GOVERNO DO ESTADO DE PERNAMBUCO

**João Soares Lyra Neto**  
Governador

SECRETARIA DA CASA CIVIL

**Luciano Vasquez Mendez**  
Secretário

SECRETARIA DE DEFESA SOCIAL

**Alessandro Carvalho Liberato de Mattos**  
Secretário

SECRETARIA DE PLANEJAMENTO E GESTÃO

**Frederico da Costa Amancio**  
Secretário

AGÊNCIA ESTADUAL DE PLANEJAMENTO E PESQUISAS DE PERNAMBUCO – CONDEPE/ FIDEM

**Maurílio Soares de Lima**  
Diretor Presidente

**Rodolfo Guimarães Regueira da Silva**  
Diretor de Estudos e Pesquisas Socioeconômicas

## **EQUIPE TÉCNICA**

GERÊNCIA DE ESTUDOS SOCIODEMOGRÁFICOS DA AGÊNCIA CONDEPE/FIDEM

**Virginia Lúcia Cavalcanti Walmsley**

Gestora

Antonia Galindo (Apoio técnico)

Francisco Augusto Correia (Gráficos)

Margareth Monteiro (Diagramação)

Maria Luíza Ferreira (Estimativas populacionais)

Wainer Araújo (Mapas)

GERÊNCIA DE ANÁLISE CRIMINAL E ESTATÍSTICA DA SECRETARIA DE DEFESA SOCIAL

**Sanclai Vasconcelos Silva**

Gestor

Augusto Henrique Silva Sales (Mapeamento estatístico)

Gustavo Henrique Brasil de Barros (Coleta de dados)

Jonas Sobral Moreno (Extração e validação dos dados)



# Sumário

Apresentação.....	3
1. Crime Violento Contra o Patrimônio em Pernambuco 2009 - 2013.....	4
Tabela 1.1 – Ocorrências de CVP e Taxa de Criminalidade Violenta Contra o Patrimônio em Pernambuco, segundo Regiões de Desenvolvimento e Municípios – 2012-2013.....	9
Tabela 1.2 – Ocorrências de Crime Violento Contra o Patrimônio em Pernambuco, por Categoria de Crime, segundo Regiões de Desenvolvimento e Municípios – 2012.....	15
Tabela 1.3 – Ocorrências de Crime Violento Contra o Patrimônio em Pernambuco, por Categoria de Crime, segundo Regiões de Desenvolvimento e Municípios – 2013.....	22
2. Crime Violento Letal e Intencional em Pernambuco 2009 - 2013.....	31
Tabela 2.1 – Vítimas de CVLI e Taxa de Criminalidade Violenta Letal e Intencional em Pernambuco, segundo Regiões de Desenvolvimento e Municípios – 2012-2013.....	36
Tabela 2.2 – Vítimas de Crime Violento Letal e Intencional em Pernambuco, por Sexo, segundo Regiões de Desenvolvimento e Municípios – 2012-2013.....	42
Tabela 2.3 - Vítimas de Crime Violento Letal e Intencional em Pernambuco, por Faixa Etária, segundo Regiões de Desenvolvimento e Municípios – 2012-2013.....	50
Tabela 2.4 - Vítimas de Crime Violento Letal e Intencional em Pernambuco, por Categoria de Crime, segundo Regiões de Desenvolvimento e Municípios – 2012-2013.....	58
Tabela 2.5 - Vítimas de Crime Violento Letal e Intencional em Pernambuco, por Tipo de Arma, segundo Regiões de Desenvolvimento e Municípios – 2012-2013.....	66

Tabela 2.6 - Vítimas de Crime Violento Letal e Intencional em Pernambuco, por Motivação, segundo Regiões de Desenvolvimento e Municípios – 2012-2013.....	74
---	----

3. Mapas da Criminalidade Violenta Letal e Intencional em Pernambuco, segundo Regiões de Desenvolvimento e Municípios – 2013.....	83
---	----

4. Notas Metodológicas.....	95
-----------------------------	----

ANEXO I – LISTA DE SIGLAS

ANEXO II – LISTA DE GRÁFICOS

Estatísticas da Criminalidade Violenta em Pernambuco - 2013  
Recife: Agência Estadual de Planejamento e Pesquisas de Pernambuco - CONDEPE/FIDEM, 2014.

1. VIOLÊNCIA 2. CRIMINALIDADE 3. QUALIDADE DE VIDA  
4. PERNAMBUCO

CDU 343.6 (813.4)



## Apresentação

### Estatísticas da Criminalidade Violenta em Pernambuco - 2013

A sistemática de divulgação de indicadores sobre segurança pública foi iniciada em Pernambuco a partir de abril de 2008, com o lançamento do primeiro Boletim Trimestral da Conjuntura Criminal. Em junho de 2008, o Informe Mensal da Conjuntura Criminal começou a ser divulgado através da página da Agência CONDEPE/FIDEM, configurando a necessária celeridade à produção de indicadores de monitoramento da conjuntura criminal, sempre pautada por critérios científicos de tratamento da informação em observância às orientações técnicas do Sistema Nacional de Estatística. Em junho de 2013, esta publicação de periodicidade anual foi agregada ao rol de produtos disponibilizados no site da Agência CONDEPE/FIDEM, viabilizando o acompanhamento da evolução dos indicadores da criminalidade no contexto dos municípios pernambucanos, agrupados por Regiões de Desenvolvimento - RDs.

São apresentados, nesta publicação, gráficos que refletem a consolidação dos dados de Crime Violento contra o Patrimônio – CVP e de Crime Violento Letal e Intencional – CVLI, registrados durante os anos de 2009 a 2013, com o devido suporte da base de dados da Secretaria de Defesa Social - SDS. As tabelas referentes a 2012 e 2013 compreendem os dados de CVP e de CVLI coletados através do Sistema Infopol da SDS, acompanhadas de ilustrações gráficas relativas a Pernambuco, Recife, RD Metropolitana e Interior do Estado. Por sua vez, os mapas por RDs constituem a espacialização dos dados de CVLI correspondentes ao ano de 2013. Representam, portanto, a continuidade do compromisso assumido pelo Governo do Estado de divulgar informações sobre a situação da violência em nível estadual, assegurando os princípios básicos de *fidedignidade* e *comparabilidade* dos dados, além de garantir a acessibilidade à informação com qualidade a todo cidadão pernambucano.

# 1 - Crime Violento Contra o Patrimônio em Pernambuco 2009 - 2013

## I - OCORRÊNCIAS DE CVP EM PERNAMBUCO, INTERIOR DO ESTADO, RD METROPOLITANA E RECIFE - 2009-2013

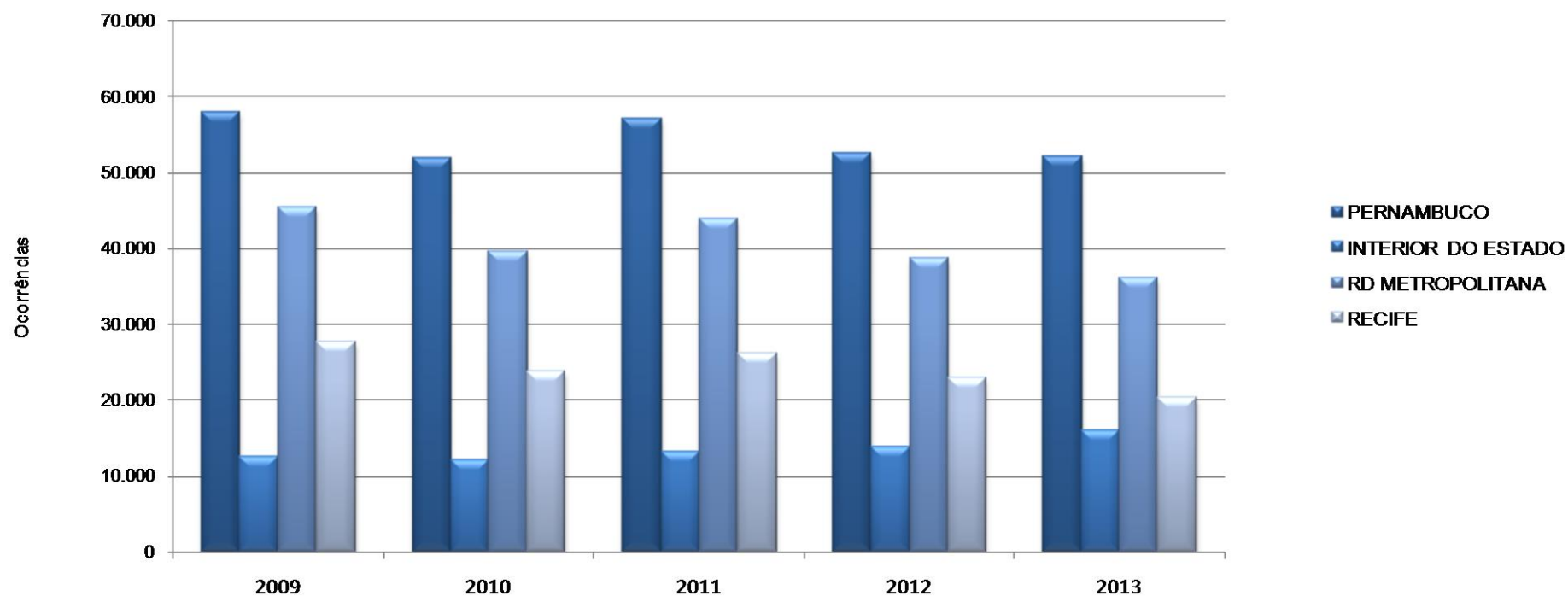

Fonte: SDS - Infopol. Elaboração: Agência CONDEPE/FIDEM.

Nota: O CVP ocorrido em município não informado foi incluído no total de Pernambuco.

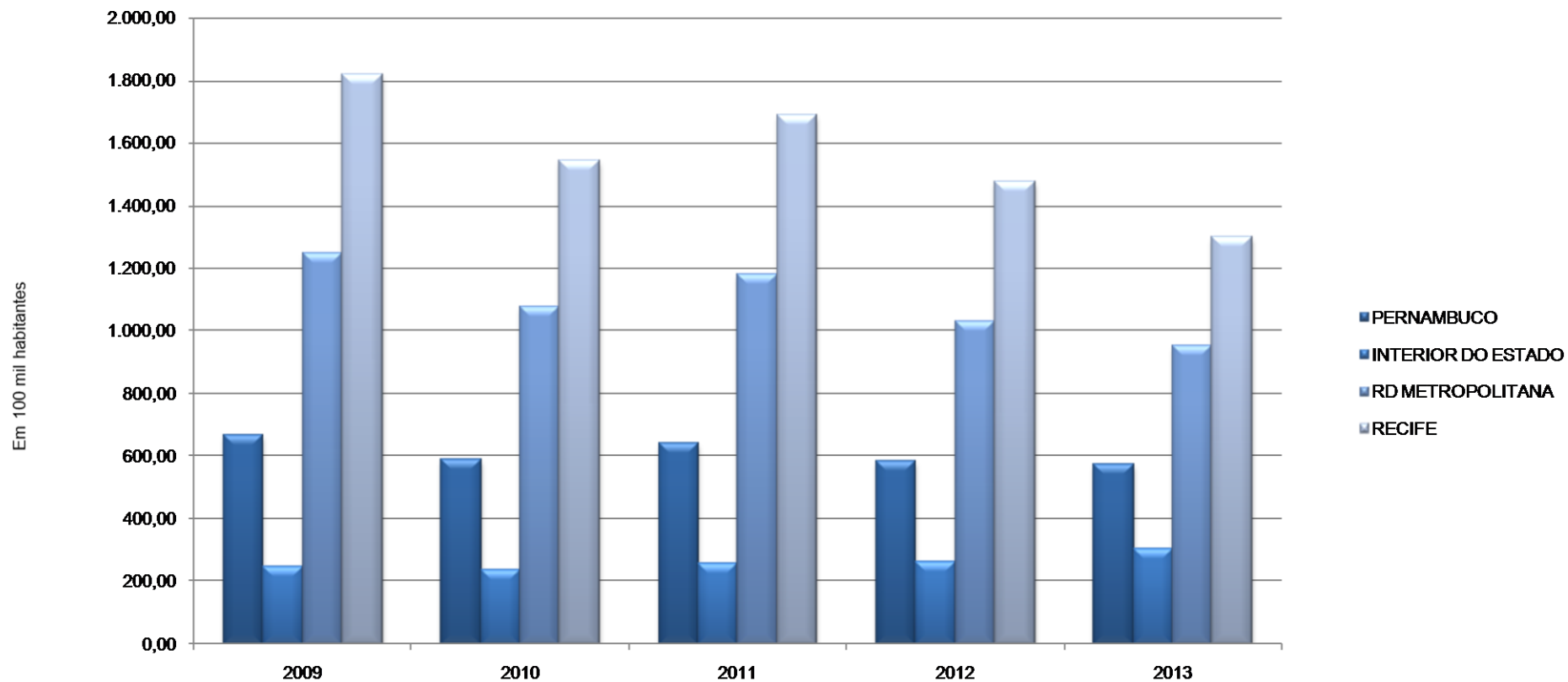
**II - TAXA ANUAL DE CVP EM PERNAMBUCO, INTERIOR DO ESTADO, RD METROPOLITANA E RECIFE - 2009-2013**

Fonte: SDS - Infopol. Elaboração: Agência CONDEPE/FIDEM.

Nota: Foram adotadas projeções de população obtidas por interpolação dos dados dos Censos Demográficos de 2000 e 2010, do IBGE, para o cálculo da taxa anual de CVP.



III - NÚMERO MENSAL DE OCORRÊNCIAS DE CVP EM PERNAMBUCO, INTERIOR DO ESTADO, RD METROPOLITANA E RECIFE - 2009-2013

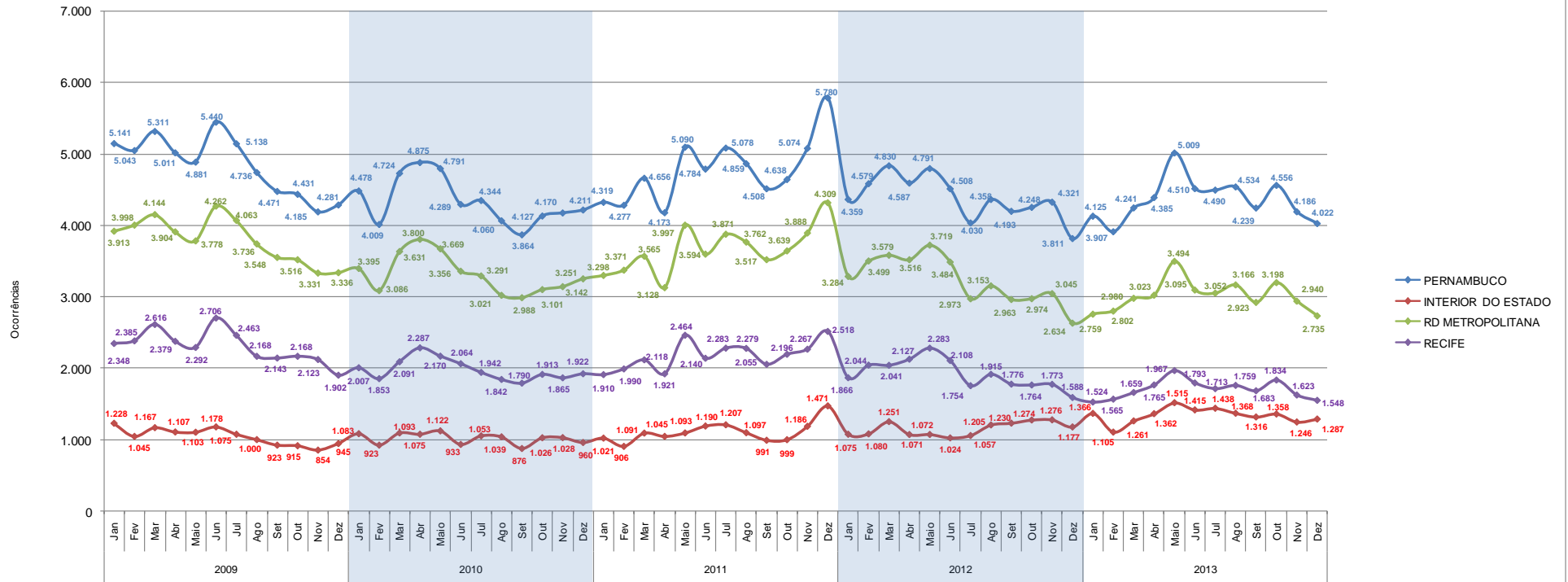

Fonte: SDS - Infopol. Elaboração: Agência CONDEPE/FIDEM.  
 Nota: O CVP ocorrido em município não informado, foi incluído no total de Pernambuco.

## IV - TAXA MENSAL DE CVP EM PERNAMBUCO, INTERIOR DO ESTADO, RD METROPOLITANA E RECIFE - 2009-2013

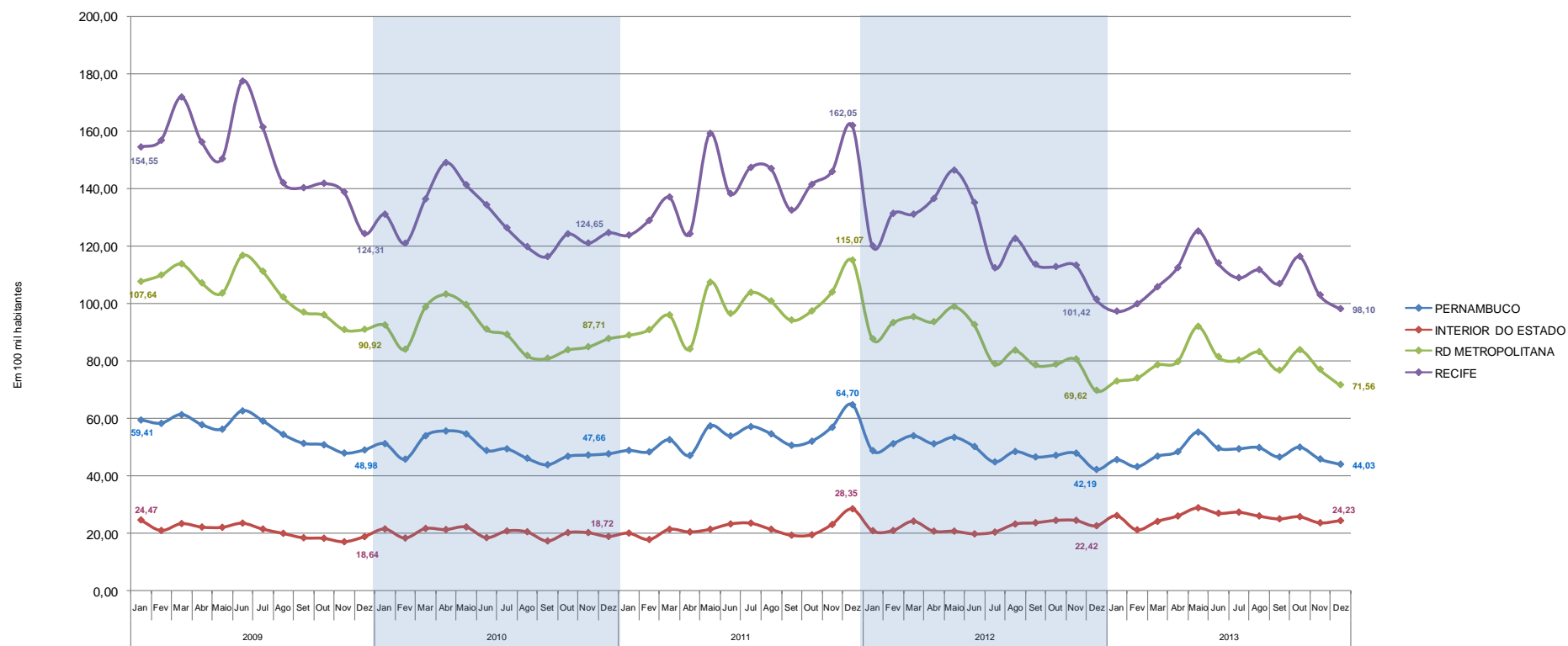

Fonte: SDS - Infopol. Elaboração: Agência CONDEPE/FIDEM.

Nota: Foram adotadas projeções de população obtidas por interpolação dos dados dos Censos Demográficos de 2000 e 2010, do IBGE, para o cálculo da taxa mensal de CVP.

### V - MÉDIA MÓVEL DOS ÚLTIMOS 3 MESES DA TAXA MENSAL DE CVP EM PERNAMBUCO, INTERIOR DO ESTADO, RD METROPOLITANA E RECIFE - 2009-2013

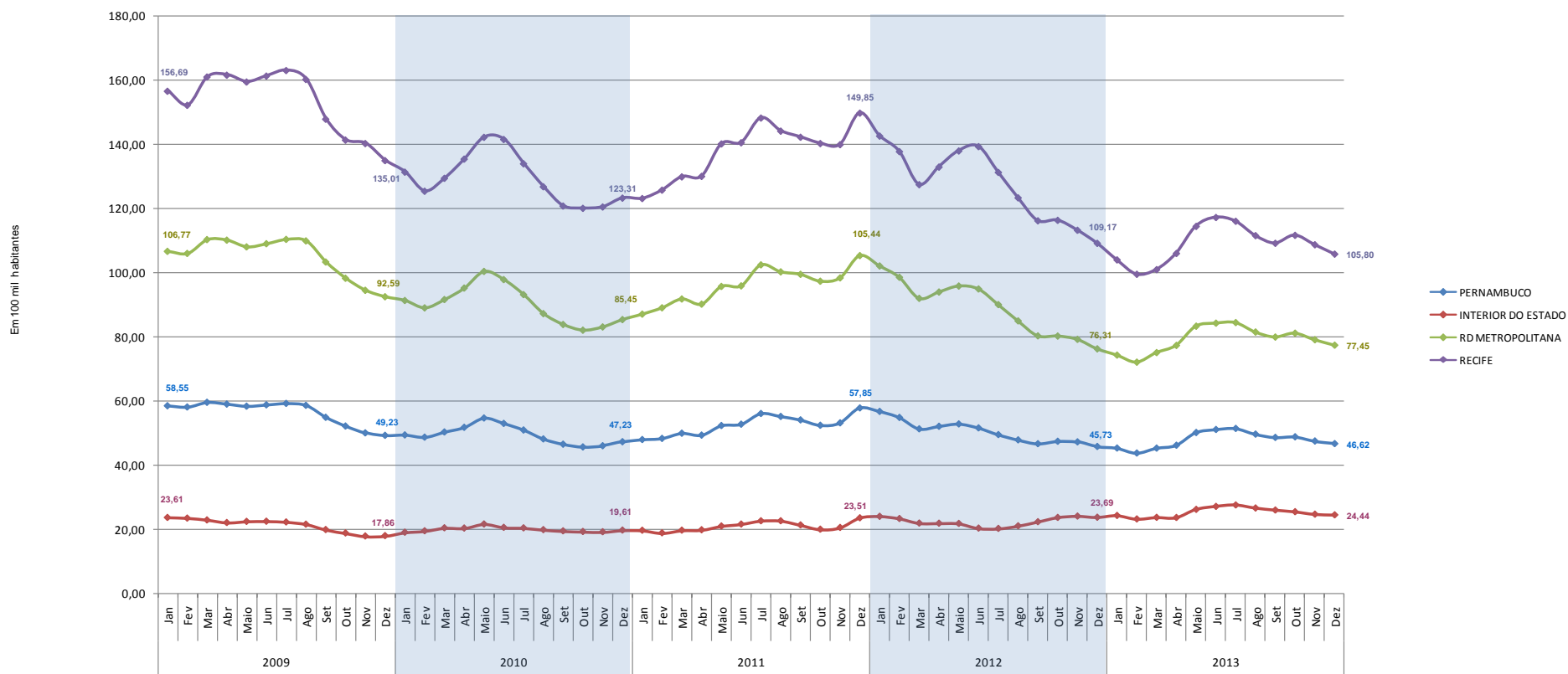

Fonte: SDS - Infopol.

Elaboração: Agência CONDEPE/FIDEM.

Nota: A Média móvel resulta do somatório do mês de referência com os dois meses anteriores, dividido por 3.

Ex: Média móvel Janeiro 2009 = (novembro 2008 + dezembro 2008 + janeiro 2009) / 3.

TABELA 1.1

Ocorrências de CVP e taxa de criminalidade violenta contra o patrimônio em Pernambuco, segundo regiões de desenvolvimento e municípios - 2012-2013

RD/Município	Ocorrências de CVP		Taxa de CVP <sup>(1)</sup>	
	2012	2013	2012	2013
<b>Metropolitana</b>	<b>38.823</b>	<b>36.167</b>	<b>1.031,46</b>	<b>951,10</b>
Abreu e Lima	610	572	638,76	595,45
Araçoiaba	27	26	143,68	135,85
Cabo de Santo Agostinho	1.223	1.518	636,93	775,63
Camaragibe	874	676	591,54	452,26
Fernando de Noronha	1	1	36,27	35,37
Igarassu	605	626	569,29	576,53
Ilha de Itamaracá	62	96	258,38	386,41
Ipojuca	384	435	449,56	493,90
Itapissuma	48	39	196,05	156,68
Jaboatão dos Guararapes	5.195	4.751	790,04	715,11
Moreno	208	288	356,51	486,61
Olinda	3.647	3.845	967,26	1.017,67
Paulista	2.490	2.463	806,91	787,34
Recife	23.039	20.433	1.477,04	1.299,91
São Lourenço da Mata	410	398	388,42	372,19
<b>Mata Norte</b>	<b>2.165</b>	<b>2.326</b>	<b>369,89</b>	<b>394,71</b>
Aliança	98	73	261,63	194,77
Buenos Aires	28	27	221,50	212,67
Camutanga	22	11	268,10	133,54
Carpina	379	377	491,09	480,76
Chã de Alegria	47	68	371,98	532,37
Condado	120	127	483,70	506,38
Ferreiros	29	17	250,48	145,90
Glória do Goitá	86	162	285,71	534,23
Goiana	445	398	581,42	516,86
Itambé	56	87	157,84	244,93
Itaquitinga	33	30	208,25	188,41
Lagoa de Itaenga	116	210	559,14	1.009,81
Lagoa do Carro	79	73	475,62	430,86
Macaparana	48	36	198,45	147,94
Nazaré da Mata	83	93	267,02	297,67
Paudalho	241	279	457,62	522,96
Timbaúba	133	131	249,76	247,38
Tracunhaém	29	27	219,93	203,71
Vicência	93	100	298,93	319,37

## Ocorrências de CVP e taxa de criminalidade violenta contra o patrimônio em Pernambuco, segundo regiões de desenvolvimento e municípios - 2012-2013

RD/Município	Ocorrências de CVP		Taxa de CVP <sup>(1)</sup>	
	2012	2013	2012	2013
<b>Mata Sul</b>	<b>1.900</b>	<b>2.361</b>	<b>253,96</b>	<b>312,40</b>
Água Preta	31	36	91,20	104,37
Amaraji	23	27	104,33	122,13
Barreiros	69	92	168,17	223,34
Belém de Maria	32	24	278,43	207,45
Catende	68	77	173,30	192,52
Chã Grande	41	30	201,53	146,23
Cortês	14	27	112,76	217,85
Escada	271	375	418,23	572,83
Gameleira	50	84	174,00	287,95
Jaqueira	8	14	69,65	122,03
Joaquim Nabuco	13	26	82,57	165,29
Maraial	9	12	75,34	101,82
Palmares	105	128	174,22	211,01
Pombos	106	115	438,63	474,50
Primavera	5	21	36,10	149,23
Quipapá	33	48	134,15	193,42
Ribeirão	130	166	288,61	365,97
Rio Formoso	54	63	240,92	279,28
São Benedito do Sul	7	8	47,54	52,81
São José da Coroa Grande	56	93	293,02	473,98
Sirinhaém	61	110	145,69	257,55
Tamandaré	89	127	414,24	580,44
Vitória de Santo Antão	578	596	434,01	442,89
Xexéu	47	62	331,24	435,39
<b>Agreste Central</b>	<b>4.696</b>	<b>5.591</b>	<b>437,46</b>	<b>514,56</b>
Agrestina	165	226	710,44	961,09
Alagoinha	16	4	114,21	28,29
Altinho	91	117	406,10	521,60
Barra de Guabiraba	14	20	106,48	149,78
Belo Jardim	144	215	196,87	292,39
Bezerros	374	400	634,67	677,27
Bonito	82	96	218,46	255,88
Brejo da Madre de Deus	139	129	297,69	271,60
Cachoeirinha	67	96	348,99	495,10
Camocim de São Félix	48	49	274,07	276,34
Caruaru	2.369	2.698	721,60	804,21
Cupira	96	123	406,93	519,10

## Ocorrências de CVP e taxa de criminalidade violenta contra o patrimônio em Pernambuco, segundo regiões de desenvolvimento e municípios - 2012-2013

RD/Município	Ocorrências de CVP		Taxa de CVP <sup>(1)</sup>	
	2012	2013	2012	2013
Gravatá	453	570	576,23	715,64
Ibirajuba	22	33	291,27	436,33
Jataúba	52	46	324,15	284,57
Lagoa dos Gatos	10	21	64,42	135,69
Panelas	52	78	203,03	304,81
Pesqueira	114	135	178,64	209,78
Poção	6	10	53,31	88,80
Riacho das Almas	48	58	247,95	297,97
Sairé	40	61	369,28	574,23
Sanharó	24	35	102,70	145,00
São Bento do Una	99	99	180,36	177,50
São Caitano	98	161	274,93	449,24
São Joaquim do Monte	56	71	271,63	343,29
Tacaimbó	17	40	134,27	316,48
<b>Agreste Meridional</b>	<b>859</b>	<b>1.001</b>	<b>132,04</b>	<b>152,68</b>
Águas Belas	41	72	100,77	175,41
Angelim	10	12	95,83	113,68
Bom Conselho	18	17	38,97	36,52
Brejão	5	4	56,57	45,29
Buíque	36	23	67,11	42,18
Caetés	18	8	66,49	29,27
Calçado	12	23	108,93	209,85
Canhotinho	22	35	89,93	143,30
Capoeiras	9	25	45,92	127,52
Correntes	7	13	40,01	74,15
Garanhuns	323	365	245,16	274,44
Iati	7	15	38,07	81,33
Itaíba	5	9	19,11	34,47
Jucati	10	14	92,70	128,62
Jupi	22	44	157,26	311,17
Jurema	30	22	204,89	149,44
Lagoa do Ouro	9	4	72,86	32,06
Lajedo	203	226	541,12	594,77
Palmeirina	5	7	62,88	89,38
Paranatama	8	15	71,87	133,94
Pedra	10	7	47,42	33,08
Saloá	10	9	65,21	58,58
São João	13	13	60,14	59,68

## Ocorrências de CVP e taxa de criminalidade violenta contra o patrimônio em Pernambuco, segundo regiões de desenvolvimento e municípios - 2012-2013

RD/Município	Ocorrências de CVP		Taxa de CVP <sup>(1)</sup>	
	2012	2013	2012	2013
Terezinha	7	4	102,56	58,22
Tupanatinga	8	6	32,03	23,65
Venturosa	11	9	66,20	53,21
<b>Agreste Setentrional</b>	<b>1.949</b>	<b>2.140</b>	<b>359,14</b>	<b>388,15</b>
Bom Jardim	82	34	215,87	89,31
Casinhas	15	19	108,08	136,46
Cumarú	14	19	89,26	126,98
Feira Nova	62	100	296,11	473,44
Frei Miguelinho	13	14	89,75	95,77
João Alfredo	22	12	69,83	37,60
Limoeiro	105	149	189,42	269,16
Machados	13	10	89,56	66,68
Orobó	36	16	156,92	69,63
Passira	31	38	108,49	133,20
Salgadinho	5	1	51,19	9,97
Santa Cruz do Capibaribe	903	1.073	956,58	1.092,78
Santa Maria do Cambucá	13	21	97,86	156,45
São Vicente Ferrer	14	25	81,41	144,49
Surubim	109	143	181,24	234,24
Taquaritinga do Norte	172	131	660,07	491,19
Toritama	273	261	697,34	634,71
Vertente do Lério	7	4	90,02	51,84
Vertentes	60	70	316,12	361,50
<b>Sertão Central</b>	<b>157</b>	<b>194</b>	<b>90,37</b>	<b>110,85</b>
Cedro	9	8	81,60	71,66
Mirandiba	7	10	48,12	68,15
Parnamirim	15	21	73,49	102,39
Salgueiro	95	112	164,73	192,40
São José do Belmonte	17	15	51,82	45,58
Serrita	3	10	16,28	54,13
Terra Nova	5	13	51,91	132,18
Verdejante	6	5	65,22	54,17
<b>Sertão de Itaparica</b>	<b>245</b>	<b>219</b>	<b>177,56</b>	<b>156,42</b>
Belém do São Francisco	68	52	335,94	256,85
Carnaubeira da Penha	2	1	16,58	8,19
Floresta	104	101	343,81	328,31

## Ocorrências de CVP e taxa de criminalidade violenta contra o patrimônio em Pernambuco, segundo regiões de desenvolvimento e municípios - 2012-2013

RD/Município	Ocorrências de CVP		Taxa de CVP <sup>(1)</sup>	
	2012	2013	2012	2013
Itacuruba	2	0	44,27	0
Jatobá	17	26	120,16	182,65
Petrolândia	41	25	122,09	73,17
Tacaratu	11	14	47,45	58,87
<b>Sertão do Araripe</b>	<b>279</b>	<b>374</b>	<b>88,86</b>	<b>117,86</b>
Araripina	127	208	161,44	262,11
Bodocó	9	12	25,08	33,10
Exu	15	8	47,64	25,47
Granito	4	4	57,06	56,40
Ipubi	10	14	34,23	46,98
Moreilândia	4	15	35,90	134,61
Ouricuri	60	70	91,04	104,89
Santa Cruz	14	14	99,34	97,49
Santa Filomena	0	3	0	21,90
Trindade	36	26	133,31	94,61
<b>Sertão do São Francisco</b>	<b>769</b>	<b>1.045</b>	<b>168,73</b>	<b>223,71</b>
Afrânio	6	7	33,09	38,00
Cabrobó	49	51	154,34	158,35
Dormentes	2	7	11,47	39,49
Lagoa Grande	20	15	85,18	62,80
Orocó	16	9	116,94	64,50
Petrolina	626	917	201,09	285,95
Santa Maria da Boa Vista	50	39	125,05	96,89
<b>Sertão do Moxotó</b>	<b>197</b>	<b>228</b>	<b>89,74</b>	<b>102,33</b>
Arcoverde	89	110	125,87	153,78
Betânia	2	4	16,47	32,74
Custódia	22	32	62,49	89,68
Ibimirim	38	24	138,22	86,41
Inajá	13	10	63,56	47,15
Manari	10	11	51,58	54,88
Sertânia	23	37	67,38	107,71
<b>Sertão do Pajeú</b>	<b>232</b>	<b>212</b>	<b>72,92</b>	<b>66,24</b>
Afogados da Ingazeira	20	27	56,30	75,52
Brejinho	1	0	13,67	0
Calumbi	2	2	36,95	37,79



Ocorrências de CVP e taxa de criminalidade violenta contra o patrimônio em Pernambuco, segundo regiões de desenvolvimento e municípios - 2012-2013

RD/Município	Ocorrências de CVP		Taxa de CVP <sup>(1)</sup>	
	2012	2013	2012	2013
Carnaíba	3	5	15,99	26,52
Flores	15	6	66,85	26,57
Iguaraci	1	3	8,45	25,28
Ingazeira	0	2	0	44,68
Itapetim	3	2	21,87	14,67
Quixaba	1	4	14,90	59,70
Santa Cruz da Baixa Verde	4	0	33,49	0
Santa Terezinha	9	3	80,80	26,75
São José do Egito	9	35	27,85	107,48
Serra Talhada	142	94	175,43	114,84
Solidão	0	0	0	0
Tabira	7	20	26,01	73,63
Triunfo	9	6	60,07	40,08
Tuparetama	6	3	75,42	37,63
<b>Pernambuco<sup>(2)</sup></b>	<b>52.615</b>	<b>52.204</b>	<b>585,70</b>	<b>574,71</b>

Fonte: SDS - Infopol. Elaboração: Agência CONDEPE/FIDEM. (1) Em 100 mil habitantes. (2) Inclusive o CVP ocorrido em município não informado.

TABELA 1.2

Ocorrências de crime violento contra o patrimônio em Pernambuco, por categoria de crime, segundo regiões de desenvolvimento e municípios - 2012

RD/Município	2012									
	Total CVP	Categoria de Crime								
		Roubo a Transeunte	Roubo de Carga	Roubo de Veículo	Roubo em Estabelecimento Comercial ou de Serviços	Roubo em Residência	Roubo/Extorsão com Restrição da Liberdade da Vítima	Roubo em Transporte Coletivo	Roubo a Instituição Financeira e de Transporte de Valores	Outros CVP
<b>Metropolitana</b>	<b>38.823</b>	<b>25.552</b>	<b>79</b>	<b>4.772</b>	<b>2.382</b>	<b>578</b>	<b>44</b>	<b>2.092</b>	<b>54</b>	<b>3.270</b>
Abreu e Lima	610	347	0	106	75	26	3	7	2	44
Araçoiaba	27	11	0	3	3	3	0	5	0	2
Cabo de Santo Agostinho	1.223	753	12	138	94	52	2	36	7	129
Camaraçibe	874	586	1	98	63	20	2	26	0	78
Fernando de Noronha	1	1	0	0	0	0	0	0	0	0
Igarassu	605	382	2	89	68	13	2	8	1	40
Ilha de Itamaracá	62	30	0	4	0	16	0	0	0	12
Ipojuca	384	181	2	36	67	9	2	11	1	75
Itapissuma	48	32	0	6	5	0	0	2	0	3
Jaboatão dos Guararapes	5.195	3.144	24	567	390	87	4	479	3	497
Moreno	208	101	3	48	18	5	0	13	1	19
Olinda	3.647	2.579	1	356	196	64	1	171	3	276
Paulista	2.490	1.627	0	434	103	51	5	74	7	189
Recife	23.039	15.537	34	2.813	1.255	222	21	1.251	29	1.877
São Lourenço da Mata	410	241	0	74	45	10	2	9	0	29
<b>Mata Norte</b>	<b>2.165</b>	<b>1.228</b>	<b>5</b>	<b>308</b>	<b>264</b>	<b>94</b>	<b>13</b>	<b>60</b>	<b>8</b>	<b>185</b>
Aliança	98	59	1	7	14	12	0	3	0	2
Buenos Aires	28	17	0	2	7	1	0	0	1	0
Camutanga	22	8	1	5	2	1	0	0	0	5
Carpina	379	238	1	46	34	9	1	12	1	37
Chã de Alegria	47	27	0	9	8	2	0	0	0	1
Condado	120	70	0	13	12	4	0	4	0	17
Ferreiros	29	20	0	3	4	0	1	0	1	0
Glória do Goitá	86	50	0	21	7	1	0	3	0	4
Goiana	445	244	2	76	48	19	3	7	1	45
Itambé	56	33	0	2	8	5	1	0	1	6
Itaquitinga	33	22	0	2	4	3	1	0	0	1
Lagoa de Itaenga	116	57	0	19	28	4	0	3	0	5
Lagoa do Carro	79	47	0	8	7	8	1	6	0	2

## Ocorrências de crime violento contra o patrimônio em Pernambuco, por categoria de crime, segundo regiões de desenvolvimento e municípios - 2012

RD/Município	2012									
	Total CVP	Categoria de Crime								
		Roubo a Transeunte	Roubo de Carga	Roubo de Veículo	Roubo em Estabelecimento Comercial ou de Serviços	Roubo em Residência	Roubo/Extorsão com Restrição da Liberdade da Vítima	Roubo em Transporte Coletivo	Roubo a Instituição Financeira e de Transporte de Valores	Outros CVP
Macaparana	48	26	0	5	8	7	0	0	1	1
Nazaré da Mata	83	35	0	7	19	4	3	3	1	11
Paudalho	241	119	0	63	24	6	1	10	0	18
Timbaúba	133	99	0	2	13	5	1	2	1	10
Tracunhaém	29	12	0	6	3	1	0	2	0	5
Vicência	93	45	0	12	14	2	0	5	0	15
<b>Mata Sul</b>	<b>1.900</b>	<b>894</b>	<b>25</b>	<b>303</b>	<b>202</b>	<b>104</b>	<b>16</b>	<b>63</b>	<b>11</b>	<b>282</b>
Água Preta	31	18	0	2	3	4	1	0	1	2
Amaraji	23	12	0	2	2	3	0	1	0	3
Barreiros	69	36	0	2	17	1	1	3	2	7
Belém de Maria	32	14	0	11	2	1	0	0	0	4
Catende	68	25	0	22	6	2	0	0	0	13
Chã Grande	41	24	0	2	7	4	0	0	0	4
Cortês	14	6	0	1	0	4	0	1	0	2
Escada	271	118	6	59	32	5	0	8	5	38
Gameleira	50	26	2	3	6	1	0	4	0	8
Jaqueira	8	0	0	0	2	0	0	1	0	5
Joaquim Nabuco	13	9	1	1	0	1	0	0	0	1
Maraial	9	4	0	0	3	2	0	0	0	0
Palmares	105	56	0	6	14	3	0	8	0	18
Pombos	106	51	2	25	5	3	4	7	0	9
Primavera	5	1	0	0	2	0	0	0	0	2
Quipapá	33	8	2	6	2	2	1	3	0	9
Ribeirão	130	48	3	14	22	7	0	10	0	26
Rio Formoso	54	23	0	10	5	4	2	0	0	10
São Benedito do Sul	7	3	1	1	1	1	0	0	0	0
São José da Coroa Grande	56	36	0	0	4	10	0	2	0	4
Sirinhaém	61	26	0	5	12	5	1	0	1	11
Tamandaré	89	34	0	8	7	26	1	1	0	12
Vitória de Santo Antão	578	293	4	113	46	14	5	14	2	87
Xexéu	47	23	4	10	2	1	0	0	0	7

## Ocorrências de crime violento contra o patrimônio em Pernambuco, por categoria de crime, segundo regiões de desenvolvimento e municípios - 2012

RD/Município	2012									
	Total CVP	Categoria de Crime								
		Roubo a Transeunte	Roubo de Carga	Roubo de Veículo	Roubo em Estabelecimento Comercial ou de Serviços	Roubo em Residência	Roubo/Extorsão com Restrição da Liberdade da Vítima	Roubo em Transporte Coletivo	Roubo a Instituição Financeira e de Transporte de Valores	Outros CVP
<b>Agreste Central</b>	<b>4.696</b>	<b>2.396</b>	<b>30</b>	<b>916</b>	<b>396</b>	<b>219</b>	<b>28</b>	<b>48</b>	<b>5</b>	<b>658</b>
Agrestina	165	63	1	44	7	13	1	7	1	28
Alagoinha	16	6	0	3	1	2	0	0	0	4
Altinho	91	37	0	18	18	7	1	0	0	10
Barra de Guabiraba	14	3	0	2	4	0	0	0	0	5
Belo Jardim	144	73	2	8	31	11	0	4	0	15
Bezerros	374	140	3	74	47	19	4	6	1	80
Bonito	82	44	0	16	7	6	0	2	0	7
Brejo da Madre de Deus	139	78	0	19	12	10	0	0	0	20
Cachoeirinha	67	39	1	8	2	4	1	0	0	12
Camocim de São Félix	48	27	0	12	1	1	2	0	0	5
Caruaru	2.369	1.350	6	490	141	66	2	14	1	299
Cupira	96	40	0	17	17	6	2	1	0	13
Gravatá	453	209	4	93	41	24	2	4	0	76
Ibirajuba	22	11	0	2	5	0	3	0	0	1
Jataúba	52	23	0	14	7	2	1	0	0	5
Lagoa dos Gatos	10	5	0	2	1	0	1	0	0	1
Panelas	52	30	1	5	2	4	1	4	0	5
Pesqueira	114	52	6	15	19	5	1	1	1	14
Poção	6	1	0	0	0	2	1	0	0	2
Riacho das Almas	48	17	0	8	8	9	2	0	1	3
Sairé	40	11	0	5	3	4	0	2	0	15
Sanharó	24	10	3	5	3	0	0	0	0	3
São Bento do Una	99	64	1	19	5	2	1	1	0	6
São Caetano	98	34	2	25	6	11	1	1	0	18
São Joaquim do Monte	56	24	0	11	3	7	1	1	0	9
Tacaimbó	17	5	0	1	5	4	0	0	0	2
<b>Agreste Meridional</b>	<b>859</b>	<b>401</b>	<b>13</b>	<b>172</b>	<b>80</b>	<b>59</b>	<b>11</b>	<b>14</b>	<b>2</b>	<b>107</b>
Águas Belas	41	13	2	4	7	1	1	5	0	8
Angelim	10	6	1	2	0	0	0	0	0	1
Bom Conselho	18	5	0	5	0	0	0	0	0	8

## Ocorrências de crime violento contra o patrimônio em Pernambuco, por categoria de crime, segundo regiões de desenvolvimento e municípios - 2012

RD/Município	2012									
	Total CVP	Categoria de Crime								
		Roubo a Transeunte	Roubo de Carga	Roubo de Veículo	Roubo em Estabelecimento Comercial ou de Serviços	Roubo em Residência	Roubo/Extorsão com Restrição da Liberdade da Vítima	Roubo em Transporte Coletivo	Roubo a Instituição Financeira e de Transporte de Valores	Outros CVP
Brejão	5	1	0	1	2	0	0	0	0	1
Buíque	36	12	0	5	5	6	0	0	0	8
Caetés	18	5	0	6	1	3	0	0	1	2
Caçado	12	7	0	3	0	0	1	0	0	1
Canhotinho	22	13	0	5	2	1	0	0	0	1
Capoeiras	9	4	0	3	1	0	1	0	0	0
Correntes	7	3	0	1	0	2	0	1	0	0
Garanhuns	323	194	2	45	20	15	4	1	0	42
Iati	7	0	0	3	0	0	0	0	0	4
Itaíba	5	2	1	2	0	0	0	0	0	0
Jucati	10	4	0	3	1	1	0	0	0	1
Jupi	22	6	0	6	4	3	0	1	0	2
Jurema	30	7	0	4	6	4	0	3	0	6
Lagoa do Ouro	9	6	0	0	1	2	0	0	0	0
Lajedo	203	92	3	58	23	10	0	2	0	15
Palmeirina	5	2	0	2	0	0	1	0	0	0
Paranatama	8	2	0	3	0	1	1	1	0	0
Pedra	10	5	0	0	1	3	1	0	0	0
Saloá	10	3	0	1	1	4	0	0	0	1
São João	13	1	0	6	4	0	0	0	0	2
Terezinha	7	0	2	2	0	2	1	0	0	0
Tupanatinga	8	3	0	0	1	0	0	0	1	3
Venturosa	11	5	2	2	0	1	0	0	0	1
<b>Agreste Setentrional</b>	<b>1.949</b>	<b>861</b>	<b>4</b>	<b>372</b>	<b>194</b>	<b>126</b>	<b>13</b>	<b>17</b>	<b>0</b>	<b>362</b>
Bom Jardim	82	42	0	13	4	3	2	3	0	15
Casinhas	15	5	0	0	3	4	0	0	0	3
Cumarú	14	4	0	4	1	1	0	0	0	4
Feira Nova	62	42	0	9	3	3	0	1	0	4
Frei Miguelinho	13	6	0	5	1	0	0	0	0	1
João Alfredo	22	15	0	2	1	4	0	0	0	0
Limoeiro	104	66	0	8	19	1	1	4	0	5

## Ocorrências de crime violento contra o patrimônio em Pernambuco, por categoria de crime, segundo regiões de desenvolvimento e municípios - 2012

RD/Município	2012									
	Total CVP	Categoria de Crime								
		Roubo a Transeunte	Roubo de Carga	Roubo de Veículo	Roubo em Estabelecimento Comercial ou de Serviços	Roubo em Residência	Roubo/Extorsão com Restrição da Liberdade da Vítima	Roubo em Transporte Coletivo	Roubo a Instituição Financeira e de Transporte de Valores	Outros CVP
Machados	13	9	0	1	2	1	0	0	0	0
Orobó	36	23	0	3	4	5	0	1	0	0
Passira	31	12	1	7	1	2	1	6	0	1
Salgadinho	5	3	0	1	1	0	0	0	0	0
Santa Cruz do Capibaribe	903	288	3	198	81	75	4	0	0	254
Santa Maria do Cambucá	13	7	0	2	0	4	0	0	0	0
São Vicente Ferrer	14	5	0	1	4	2	0	1	0	1
Surubim	109	65	0	8	13	3	0	0	0	20
Taquaritinga do Norte	172	90	0	47	14	4	3	1	0	13
Toritama	273	151	0	54	26	9	2	0	0	31
Vertente do Lério	7	1	0	1	2	2	0	0	0	1
Vertentes	60	27	0	8	14	3	0	0	0	8
<b>Sertão Central</b>	<b>157</b>	<b>55</b>	<b>2</b>	<b>14</b>	<b>19</b>	<b>16</b>	<b>6</b>	<b>1</b>	<b>1</b>	<b>43</b>
Cedro	9	0	1	0	1	2	0	0	1	4
Mirandiba	7	4	0	1	1	0	0	0	0	1
Parnamirim	15	0	0	2	2	1	0	1	0	9
Salgueiro	95	42	0	6	13	8	4	0	0	22
São José do Belmonte	17	6	1	3	1	0	1	0	0	5
Serrita	3	1	0	0	0	2	0	0	0	0
Terra Nova	5	0	0	2	0	0	1	0	0	2
Verdejante	6	2	0	0	1	3	0	0	0	0
<b>Sertão de Itaparica</b>	<b>245</b>	<b>174</b>	<b>1</b>	<b>8</b>	<b>23</b>	<b>14</b>	<b>3</b>	<b>1</b>	<b>1</b>	<b>20</b>
Belém do São Francisco	68	56	1	1	1	6	1	0	1	1
Carnaubeira da Penha	2	1	0	0	0	1	0	0	0	0
Floresta	104	78	0	4	6	3	2	1	0	10
Itacuruba	2	0	0	0	0	0	0	0	0	2
Jatobá	17	7	0	0	7	1	0	0	0	2
Petrolândia	41	25	0	1	9	3	0	0	0	3
Tacaratu	11	7	0	2	0	0	0	0	0	2

## Ocorrências de crime violento contra o patrimônio em Pernambuco, por categoria de crime, segundo regiões de desenvolvimento e municípios - 2012

RD/Município	2012									
	Total CVP	Categoria de Crime								
		Roubo a Transeunte	Roubo de Carga	Roubo de Veículo	Roubo em Estabelecimento Comercial ou de Serviços	Roubo em Residência	Roubo/Extorsão com Restrição da Liberdade da Vítima	Roubo em Transporte Coletivo	Roubo a Instituição Financeira e de Transporte de Valores	Outros CVP
<b>Sertão do Araripe</b>	<b>279</b>	<b>125</b>	<b>2</b>	<b>30</b>	<b>48</b>	<b>23</b>	<b>3</b>	<b>1</b>	<b>1</b>	<b>46</b>
Araripina	127	54	2	9	22	16	1	0	0	23
Bodocó	9	5	0	1	2	1	0	0	0	0
Exu	15	4	0	0	5	0	1	1	0	4
Granito	4	0	0	1	1	1	0	0	0	1
Ipubi	10	6	0	1	2	0	0	0	0	1
Moreilândia	4	2	0	0	2	0	0	0	0	0
Ouricuri	60	33	0	11	2	4	1	0	0	9
Santa Cruz	14	4	0	7	1	0	0	0	0	2
Santa Filomena	0	0	0	0	0	0	0	0	0	0
Trindade	36	17	0	0	11	1	0	0	1	6
<b>Sertão do São Francisco</b>	<b>769</b>	<b>454</b>	<b>5</b>	<b>59</b>	<b>98</b>	<b>35</b>	<b>12</b>	<b>11</b>	<b>0</b>	<b>95</b>
Afrânio	6	1	0	2	0	1	0	0	0	2
Cabrobó	49	21	2	1	11	5	4	0	0	5
Dormentes	2	0	0	0	0	0	0	0	0	2
Lagoa Grande	20	11	0	1	3	1	2	2	0	0
Orocó	16	11	0	1	0	0	1	0	0	3
Petrolina	626	396	2	53	77	23	4	5	0	66
Santa Maria da Boa Vista	50	14	1	1	7	5	1	4	0	17
<b>Sertão do Moxotó</b>	<b>197</b>	<b>101</b>	<b>5</b>	<b>14</b>	<b>27</b>	<b>11</b>	<b>7</b>	<b>1</b>	<b>2</b>	<b>29</b>
Arcoverde	89	50	1	2	14	4	0	0	0	18
Betânia	2	1	0	0	0	0	0	0	0	1
Custódia	22	11	0	1	3	3	0	0	0	4
Ibimirim	38	22	1	3	2	3	6	1	0	0
Inajá	13	8	0	2	3	0	0	0	0	0
Manari	10	1	0	3	1	0	1	0	2	2
Sertânia	23	8	3	3	4	1	0	0	0	4
<b>Sertão do Pajeú</b>	<b>232</b>	<b>105</b>	<b>5</b>	<b>15</b>	<b>53</b>	<b>24</b>	<b>3</b>	<b>0</b>	<b>1</b>	<b>26</b>
Afogados da Ingazeira	17	11	0	1	2	2	0	0	0	1

## Ocorrências de crime violento contra o patrimônio em Pernambuco, por categoria de crime, segundo regiões de desenvolvimento e municípios - 2012

RD/Município	2012									
	Total CVP	Categoria de Crime								
		Roubo a Transeunte	Roubo de Carga	Roubo de Veículo	Roubo em Estabelecimento Comercial ou de Serviços	Roubo em Residência	Roubo/Extorsão com Restrição da Liberdade da Vítima	Roubo em Transporte Coletivo	Roubo a Instituição Financeira e de Transporte de Valores	Outros CVP
Brejinho	1	0	0	0	0	0	1	0	0	0
Calumbi	2	1	0	0	1	0	0	0	0	0
Carnaíba	3	0	0	0	1	2	0	0	0	0
Flores	15	8	1	1	3	0	1	0	0	1
Igaraci	1	1	0	0	0	0	0	0	0	0
Ingazeira	0	0	0	0	0	0	0	0	0	0
Itapetim	3	0	0	0	2	1	0	0	0	0
Quixaba	1	1	0	0	0	0	0	0	0	0
Santa Cruz da Baixa Verde	4	2	0	1	1	0	0	0	0	0
Santa Terezinha	9	2	0	0	3	2	0	0	1	1
São José do Egito	9	2	0	1	0	1	0	0	0	5
Serra Talhada	142	65	4	8	38	11	1	0	0	15
Solidão	0	0	0	0	0	0	0	0	0	0
Tabira	7	5	0	0	0	2	0	0	0	0
Triunfo	9	3	0	1	2	2	0	0	0	1
Tuparetama	6	3	0	2	0	0	0	0	0	1
<b>Pernambuco<sup>(1)</sup></b>	<b>52.615</b>	<b>32.583</b>	<b>178</b>	<b>6.983</b>	<b>3.829</b>	<b>1.318</b>	<b>163</b>	<b>2.311</b>	<b>87</b>	<b>5.163</b>

Fonte: SDS - Infopol. Elaboração: Agência CONDEPE/FIDEM. (1) Inclusive o CVP ocorrido em município não informado.



TABELA 1.3

Ocorrências de crime violento contra o patrimônio em Pernambuco, por categoria de crime, segundo regiões de desenvolvimento e municípios - 2013

RD/Município	2013									
	Total CVP	Categoria de Crime								
		Roubo a Transeunte	Roubo de Carga	Roubo de Veículo	Roubo em Estabelecimento Comercial ou de Serviços	Roubo em Residência	Roubo/Extorsão com Restrição da Liberdade da Vítima	Roubo em Transporte Coletivo	Roubo a Instituição Financeira e de Transporte de Valores	Outros CVP
<b>Metropolitana</b>	<b>36.167</b>	<b>23.820</b>	<b>134</b>	<b>4.277</b>	<b>2.319</b>	<b>543</b>	<b>56</b>	<b>1.347</b>	<b>41</b>	<b>3.630</b>
Abreu e Lima	572	340	0	97	50	15	0	10	0	60
Araçoiaba	26	12	0	10	2	1	0	1	0	0
Cabo de Santo Agostinho	1.518	895	10	153	109	48	5	93	4	201
Camaraçibe	676	457	0	57	46	8	2	30	4	72
Fernando de Noronha	1	1	0	0	0	0	0	0	0	0
Igarassu	626	353	3	131	51	13	3	6	1	65
Ilha de Itamaracá	96	64	0	3	8	11	0	0	0	10
Ipojuca	435	170	2	50	87	17	1	9	1	98
Itapissuma	39	17	0	11	4	2	0	0	0	5
Jaboatão dos Guararapes	4.751	2.693	20	535	424	75	6	412	5	581
Moreno	288	113	21	80	20	10	4	17	0	23
Olinda	3.845	2.699	3	347	224	51	8	126	3	384
Paulista	2.463	1.567	6	396	143	45	3	54	4	245
Recife	20.433	14.195	62	2.351	1.111	237	23	585	18	1.851
São Lourenço da Mata	398	244	7	56	40	10	1	4	1	35
<b>Mata Norte</b>	<b>2.326</b>	<b>1.281</b>	<b>3</b>	<b>463</b>	<b>203</b>	<b>62</b>	<b>8</b>	<b>54</b>	<b>5</b>	<b>247</b>
Aliança	73	47	0	12	7	2	0	1	0	4
Buenos Aires	27	14	0	6	3	1	0	0	0	3
Camutanga	11	3	0	3	1	0	0	0	0	4
Carpina	377	235	1	62	29	6	1	4	2	37
Chã de Alegria	68	37	0	19	6	0	0	5	0	1
Condado	127	56	0	28	10	7	2	4	0	20
Ferreiros	17	4	0	2	2	1	0	0	0	8
Glória do Goitá	162	86	0	41	13	7	0	6	2	7
Goiana	398	217	1	72	41	14	3	5	0	45
Itambé	87	38	0	15	12	1	0	1	0	20
Itaquitinga	30	14	0	10	2	2	0	0	0	2
Lagoa de Itaenga	210	100	0	41	20	3	1	11	0	34
Lagoa do Carro	73	45	0	14	2	2	0	7	1	2

## Ocorrências de crime violento contra o patrimônio em Pernambuco, por categoria de crime, segundo regiões de desenvolvimento e municípios - 2013

RD/Município	2013									
	Total CVP	Categoria de Crime								
		Roubo a Transeunte	Roubo de Carga	Roubo de Veículo	Roubo em Estabelecimento Comercial ou de Serviços	Roubo em Residência	Roubo/Extorsão com Restrição da Liberdade da Vítima	Roubo em Transporte Coletivo	Roubo a Instituição Financeira e de Transporte de Valores	Outros CVP
Macaparana	36	26	0	7	1	2	0	0	0	0
Nazaré da Mata	93	52	1	11	10	2	1	1	0	15
Paudalho	279	148	0	79	13	7	0	6	0	26
Timbaúba	131	85	0	18	19	1	0	1	0	7
Tracunhaém	27	14	0	7	1	1	0	1	0	3
Vicência	100	60	0	16	11	3	0	1	0	9
<b>Mata Sul</b>	<b>2.361</b>	<b>1.049</b>	<b>48</b>	<b>423</b>	<b>245</b>	<b>109</b>	<b>18</b>	<b>83</b>	<b>11</b>	<b>375</b>
Água Preta	36	11	0	3	6	4	0	4	0	8
Amaraji	27	7	0	7	3	2	0	3	0	5
Barreiros	92	47	0	5	7	6	1	0	1	25
Belém de Maria	24	8	1	7	2	1	0	1	0	4
Catende	77	24	1	12	21	5	0	3	0	11
Chã Grande	30	13	0	4	5	4	0	0	0	4
Cortês	27	14	0	5	3	1	1	1	0	2
Escada	375	174	12	94	37	7	0	9	2	40
Gameleira	84	36	1	5	6	3	1	18	1	13
Jaqueira	14	6	0	0	3	1	0	0	0	4
Joaquim Nabuco	26	9	2	4	3	1	0	1	0	6
Maraial	12	7	0	1	2	0	0	0	0	2
Palmares	128	68	5	13	9	1	1	3	0	28
Pombos	115	62	1	26	10	4	1	3	2	6
Primavera	21	8	0	6	2	1	0	0	0	4
Quipapá	48	17	0	20	1	0	2	2	0	6
Ribeirão	166	68	9	27	17	2	1	16	0	26
Rio Formoso	63	20	1	11	10	2	1	1	1	16
São Benedito do Sul	8	2	1	0	3	1	0	0	0	1
São José da Coroa Grande	93	35	0	10	14	20	2	0	2	10
Sirinhaém	110	49	0	18	16	9	0	3	1	14
Tamandaré	127	48	0	11	19	26	1	0	0	22
Vitória de Santo Antão	596	298	5	122	43	8	6	15	1	98
Xexéu	62	18	9	12	3	0	0	0	0	20

## Ocorrências de crime violento contra o patrimônio em Pernambuco, por categoria de crime, segundo regiões de desenvolvimento e municípios - 2013

RD/Município	2013									
	Total CVP	Categoria de Crime								
		Roubo a Transeunte	Roubo de Carga	Roubo de Veículo	Roubo em Estabelecimento Comercial ou de Serviços	Roubo em Residência	Roubo/Extorsão com Restrição da Liberdade da Vítima	Roubo em Transporte Coletivo	Roubo a Instituição Financeira e de Transporte de Valores	Outros CVP
<b>Agreste Central</b>	<b>5.591</b>	<b>2.671</b>	<b>48</b>	<b>1.083</b>	<b>507</b>	<b>232</b>	<b>22</b>	<b>52</b>	<b>12</b>	<b>964</b>
Agrestina	226	99	3	56	10	11	4	4	0	39
Alagoinha	4	3	0	0	0	1	0	0	0	0
Altinho	117	36	0	33	8	5	1	0	1	33
Barra de Guabiraba	20	6	0	6	4	1	0	0	0	3
Belo Jardim	215	124	2	23	24	16	0	3	0	23
Bezerros	400	141	11	87	56	10	2	10	0	83
Bonito	96	43	0	18	13	3	1	0	0	18
Brejo da Madre de Deus	129	63	0	20	22	11	0	0	0	13
Cachoeirinha	96	42	3	17	13	5	1	1	0	14
Camocim de São Félix	49	13	0	16	1	4	0	0	1	14
Caruaru	2.698	1.415	9	551	130	89	4	13	7	480
Cupira	123	38	0	23	25	7	0	1	1	28
Gravatá	570	293	6	86	103	20	4	6	0	52
Ibirajuba	33	13	2	6	10	0	0	0	0	2
Jataúba	46	19	0	10	6	5	0	1	0	5
Lagoa dos Gatos	21	7	0	2	6	3	0	0	0	3
Panelas	78	32	0	17	6	3	2	0	0	18
Pesqueira	135	75	4	9	15	2	0	2	0	28
Poção	10	3		2	3	0	0	0	0	2
Riacho das Almas	58	15	0	12	3	12	1	0	2	13
Sairé	61	9	1	14	12	4	0	2	0	19
Sanharó	35	12	0	7	5	0	0	2	0	9
São Bento do Una	99	50	1	20	4	4	0	2	0	18
São Caetano	161	83	4	36	7	10	1	3	0	17
São Joaquim do Monte	71	24	0	8	12	4	0	1	0	22
Tacaimbó	40	13	2	4	9	2	1	1	0	8
<b>Agreste Meridional</b>	<b>1.001</b>	<b>441</b>	<b>12</b>	<b>194</b>	<b>104</b>	<b>71</b>	<b>7</b>	<b>14</b>	<b>1</b>	<b>157</b>
Águas Belas	72	14	4	21	5	7	0	1	0	20
Angelim	12	2	0	1	1	4	2	0	0	2
Bom Conselho	17	6	0	2	1	2	0	0	0	6

## Ocorrências de crime violento contra o patrimônio em Pernambuco, por categoria de crime, segundo regiões de desenvolvimento e municípios - 2013

RD/Município	2013									
	Total CVP	Categoria de Crime								
		Roubo a Transeunte	Roubo de Carga	Roubo de Veículo	Roubo em Estabelecimento Comercial ou de Serviços	Roubo em Residência	Roubo/Extorsão com Restrição da Liberdade da Vítima	Roubo em Transporte Coletivo	Roubo a Instituição Financeira e de Transporte de Valores	Outros CVP
Brejão	4	2	0	1	0	0	0	0	0	1
Buíque	23	10	0	4	1	2	0	0	0	6
Caetés	8	5	0	1	0	1	0	0	0	1
Caçado	23	14	0	6	2	0	0	0	0	1
Canhotinho	35	14	0	8	9	0	0	0	0	4
Capoeiras	25	6	0	6	2	5	0	2	0	4
Correntes	13	2	0	4	1	5	0	0	0	1
Garanhuns	365	220	1	54	12	17	1	2	0	58
Iati	15	1	4	4	2	0	1	1	0	2
Itaíba	9	3	0	0	1	4	1	0	0	0
Jucati	14	7	0	4	0	1	0	0	0	2
Jupi	44	12	0	12	9	6	0	0	0	5
Jurema	22	6	0	5	4	0	0	1	0	6
Lagoa do Ouro	4	2	0	0	1	0	0	0	0	1
Lajedo	226	98	2	44	43	11	0	4	0	24
Palmeirina	7	5	0	0	0	0	1	0	0	1
Paranatama	15	2	0	3	5	1	1	1	0	2
Pedra	7	0	1	2	3	0	0	0	0	1
Saloá	9	1	0	4	2	0	0	1	0	1
São João	13	2	0	5	0	2	0	1	0	3
Terezinha	4	0	0	1	0	1	0	0	0	2
Tupanatinga	6	2	0	1	0	1	0	0	0	2
Venturosa	9	5	0	1	0	1	0	0	1	1
<b>Agreste Setentrional</b>	<b>2.140</b>	<b>905</b>	<b>0</b>	<b>472</b>	<b>238</b>	<b>190</b>	<b>7</b>	<b>13</b>	<b>2</b>	<b>313</b>
Bom Jardim	34	19	0	1	5	2	0	1	0	6
Casinhas	19	3	0	5	2	1	1	0	0	7
Cumarú	19	6	0	2	4	5	1	0	0	1
Feira Nova	100	72	0	17	3	4	0	1	0	3
Frei Miguelinho	14	3	0	1	3	3	0	1	1	2
João Alfredo	12	4	0	4	2	1	0	0	0	1
Limoeiro	149	94	0	20	9	4	0	2	0	20

## Ocorrências de crime violento contra o patrimônio em Pernambuco, por categoria de crime, segundo regiões de desenvolvimento e municípios - 2013

RD/Município	2013									
	Total CVP	Categoria de Crime								
		Roubo a Transeunte	Roubo de Carga	Roubo de Veículo	Roubo em Estabelecimento Comercial ou de Serviços	Roubo em Residência	Roubo/Extorsão com Restrição da Liberdade da Vítima	Roubo em Transporte Coletivo	Roubo a Instituição Financeira e de Transporte de Valores	Outros CVP
Machados	10	5	0	1	2	1	0	0	0	1
Orobó	16	8	0	1	4	2	0	0	0	1
Passira	38	17	0	10	2	3	0	1	0	5
Salgadinho	1	1	0	0	0	0	0	0	0	0
Santa Cruz do Capibaribe	1.073	342	0	294	116	119	3	3	0	196
Santa Maria do Cambucá	21	5	0	4	6	2	0	0	1	3
São Vicente Ferrer	25	16	0	5	0	2	0	0	0	2
Surubim	143	84	0	14	17	7	1	0	0	20
Taquaritinga do Norte	131	57	0	31	17	8	1	1	0	16
Toritama	261	139	0	54	32	16	0	2	0	18
Vertente do Lério	4	0	0	0	1	3	0	0	0	0
Vertentes	70	30	0	8	13	7	0	1	0	11
<b>Sertão Central</b>	<b>194</b>	<b>80</b>	<b>0</b>	<b>9</b>	<b>37</b>	<b>17</b>	<b>8</b>	<b>0</b>	<b>1</b>	<b>42</b>
Cedro	8	3	0	0	3	2	0	0	0	0
Mirandiba	10	3	0	0	2	0	2	0	1	2
Parnamirim	21	7	0	2	4	0	1	0	0	7
Salgueiro	112	55	0	3	21	7	1	0	0	25
São José do Belmonte	15	9	0	1	1	0	2	0	0	2
Serrita	10	1	0	0	1	6	0	0	0	2
Terra Nova	13	1	0	2	3	2	2	0	0	3
Verdejante	5	1	0	1	2	0	0	0	0	1
<b>Sertão de Itaparica</b>	<b>219</b>	<b>122</b>	<b>3</b>	<b>11</b>	<b>14</b>	<b>2</b>	<b>0</b>	<b>6</b>	<b>2</b>	<b>59</b>
Belém do São Francisco	52	30	2	2	4	1	0	3	0	10
Carnaubeira da Penha	1	1	0	0	0	0	0	0	0	0
Floresta	101	58	0	2	4	0	0	0	0	37
Itacuruba	0	0	0	0	0	0	0	0	0	0
Jatobá	26	12	0	5	2	0	0	3	0	4
Petrolândia	25	15	1	0	3	1	0	0	0	5
Tacaratu	14	6	0	2	1	0	0	0	2	3

## Ocorrências de crime violento contra o patrimônio em Pernambuco, por categoria de crime, segundo regiões de desenvolvimento e municípios - 2013

RD/Município	2013									
	Total CVP	Categoria de Crime								
		Roubo a Transeunte	Roubo de Carga	Roubo de Veículo	Roubo em Estabelecimento Comercial ou de Serviços	Roubo em Residência	Roubo/Extorsão com Restrição da Liberdade da Vítima	Roubo em Transporte Coletivo	Roubo a Instituição Financeira e de Transporte de Valores	Outros CVP
<b>Sertão do Araripe</b>	<b>374</b>	<b>208</b>	<b>0</b>	<b>41</b>	<b>49</b>	<b>25</b>	<b>4</b>	<b>0</b>	<b>0</b>	<b>47</b>
Araripina	208	136	0	20	19	10	2	0	0	21
Bodocó	12	5	0	0	6	0	0	0	0	1
Exu	8	2	0	1	3	1	0	0	0	1
Granito	4	0	0	1	2	1	0	0	0	0
Ipubi	14	2	0	0	7	1	1	0	0	3
Moreilândia	15	7	0	4	1	2	0	0	0	1
Ouricuri	70	41	0	9	6	4	0	0	0	10
Santa Cruz	14	3	0	5	0	4	0	0	0	2
Santa Filomena	3	1	0	1	0	1	0	0	0	0
Trindade	26	11	0	0	5	1	1	0	0	8
<b>Sertão do São Francisco</b>	<b>1.045</b>	<b>587</b>	<b>1</b>	<b>102</b>	<b>115</b>	<b>33</b>	<b>14</b>	<b>3</b>	<b>4</b>	<b>186</b>
Afrânio	7	0	0	1	0	2	0	0	2	2
Cabrobó	51	19	0	2	6	2	3	1	0	18
Dormentes	7	0	0	4	0	0	0	0	0	3
Lagoa Grande	15	8	0	0	3	0	0	0	0	4
Orocó	9	3	0	0	4	0	0	0	0	2
Petrolina	917	548	1	95	97	26	9	1	2	138
Santa Maria da Boa Vista	39	9	0	0	5	3	2	1	0	19
<b>Sertão do Moxotó</b>	<b>228</b>	<b>105</b>	<b>9</b>	<b>28</b>	<b>41</b>	<b>5</b>	<b>2</b>	<b>0</b>	<b>1</b>	<b>37</b>
Arcoverde	110	64	0	10	21	1	0	0	0	14
Betânia	4	2	0	2	0	0	0	0	0	0
Custódia	32	10	5	3	11	1	0	0	0	2
Ibimirim	24	14	1	2	3	1	1	0	0	2
Inajá	10	2	0	2	0	2	0	0	0	4
Manari	11	3	0	3	2	0	0	0	1	2
Sertânia	37	10	3	6	4	0	1	0	0	13
<b>Sertão do Pajeú</b>	<b>212</b>	<b>99</b>	<b>1</b>	<b>15</b>	<b>52</b>	<b>11</b>	<b>2</b>	<b>0</b>	<b>4</b>	<b>28</b>
Afogados da Ingazeira	27	17	0	1	5	2	0	0	0	2

## Ocorrências de crime violento contra o patrimônio em Pernambuco, por categoria de crime, segundo regiões de desenvolvimento e municípios - 2013

RD/Município	2013									
	Total CVP	Categoria de Crime								
		Roubo a Transeunte	Roubo de Carga	Roubo de Veículo	Roubo em Estabelecimento Comercial ou de Serviços	Roubo em Residência	Roubo/Extorsão com Restrição da Liberdade da Vítima	Roubo em Transporte Coletivo	Roubo a Instituição Financeira e de Transporte de Valores	Outros CVP
Brejinho	0	0	0	0	0	0	0	0	0	0
Calumbi	2	0	0	0	0	1	0	0	1	0
Carnaíba	5	2	0	0	3	0	0	0	0	0
Flores	6	4	0	0	2	0	0	0	0	0
Igaraci	3	0	0	1	2	0	0	0	0	0
Ingazeira	2	1	0	0	1	0	0	0	0	0
Itapetim	2	1	0	0	1	0	0	0	0	0
Quixaba	4	2	0	1	1	0	0	0	0	0
Santa Cruz da Baixa Verde	0	0	0	0	0	0	0	0	0	0
Santa Terezinha	3	0	0	0	0	3	0	0	0	0
São José do Egito	35	7	0	3	20	2	0	0	0	3
Serra Talhada	94	54	1	5	10	2	2	0	3	17
Solidão	0	0	0	0	0	0	0	0	0	0
Tabira	20	9	0	3	4	1	0	0	0	3
Triunfo	6	2	0	1	0	0	0	0	0	3
Tuparetama	3	0	0	0	3	0	0	0	0	0
<b>Pernambuco<sup>(1)</sup></b>	<b>52.204</b>	<b>31.585</b>	<b>260</b>	<b>7.118</b>	<b>3.972</b>	<b>1.321</b>	<b>149</b>	<b>1.577</b>	<b>84</b>	<b>6.138</b>

Fonte: SDS - Infopol. Elaboração: Agência CONDEPE/FIDEM. (1) Inclusive o CVP ocorrido em município não informado.

VI – PERCENTAGEM DE OCORRÊNCIAS DE CVP, SEGUNDO A CATEGORIA DE CRIME – 2012-2013

PERNAMBUCO - 2012

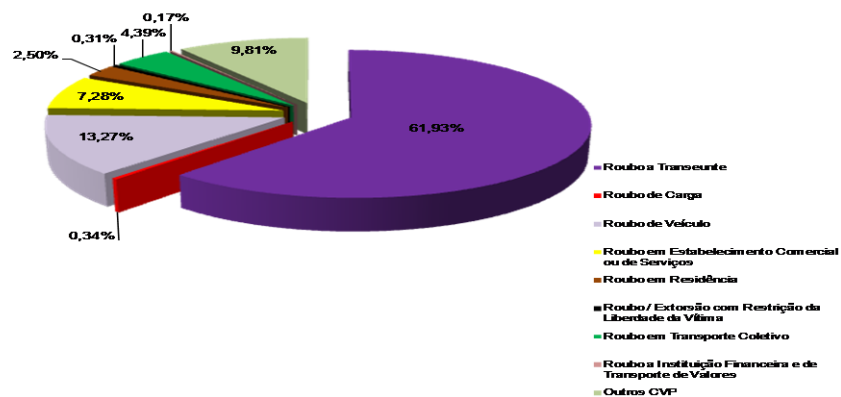

Fonte: SDS - Infopol. Elaboração: Agência CONDEPE/FIDEM.

PERNAMBUCO - 2013

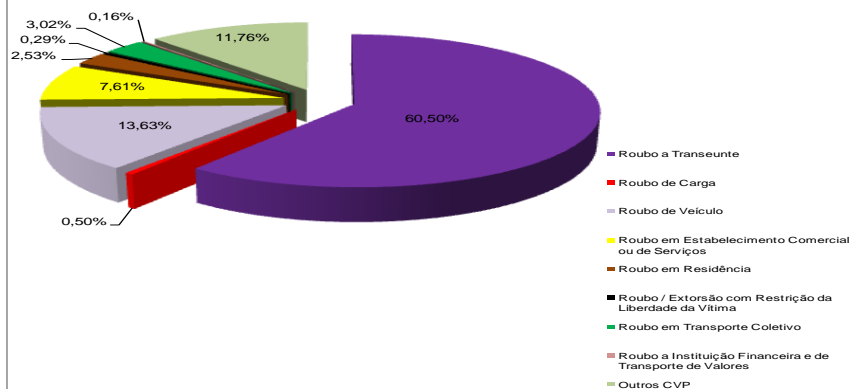

Fonte: SDS - Infopol. Elaboração: Agência CONDEPE/FIDEM.

RECIFE - 2012

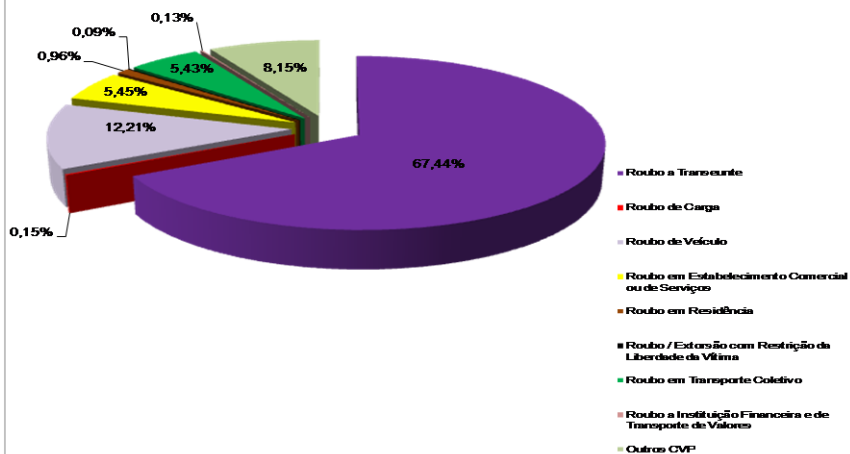

Fonte: SDS - Infopol. Elaboração: Agência CONDEPE/FIDEM.

RECIFE - 2013

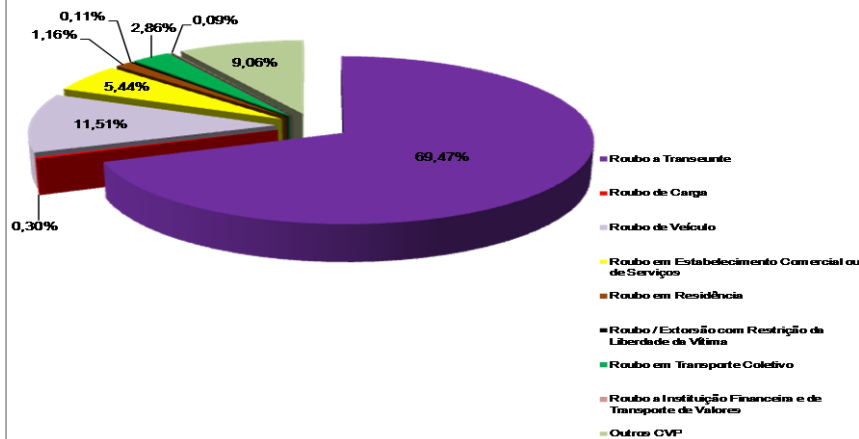

Fonte: SDS - Infopol. Elaboração: Agência CONDEPE/FIDEM.



## VI – PERCENTAGEM DE OCORRÊNCIAS DE CVP, SEGUNDO A CATEGORIA DE CRIME – 2012-2013

RD METROPOLITANA - 2012

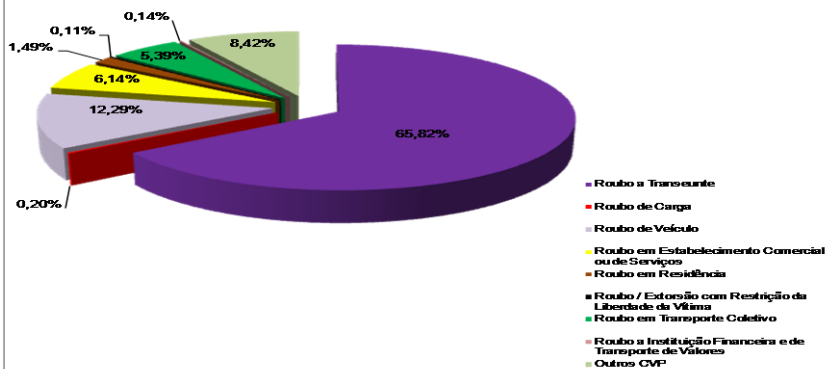

Fonte: SDS - Infopol. Elaboração: Agência CONDEPE/FIDEM.

RD METROPOLITANA - 2013

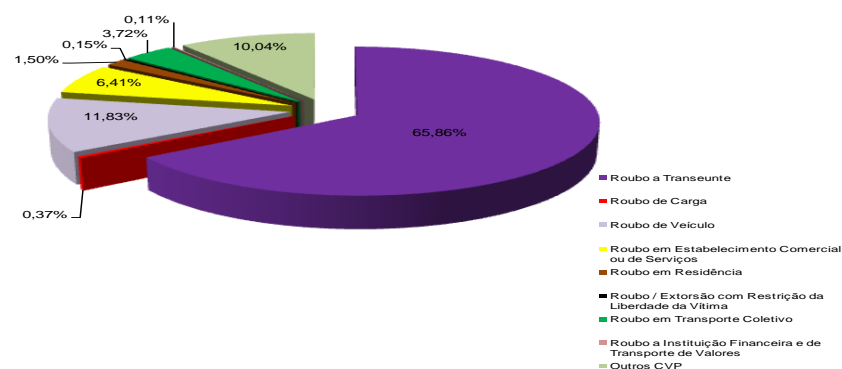

Fonte: SDS - Infopol. Elaboração: Agência CONDEPE/FIDEM.

INTERIOR DO ESTADO - 2012

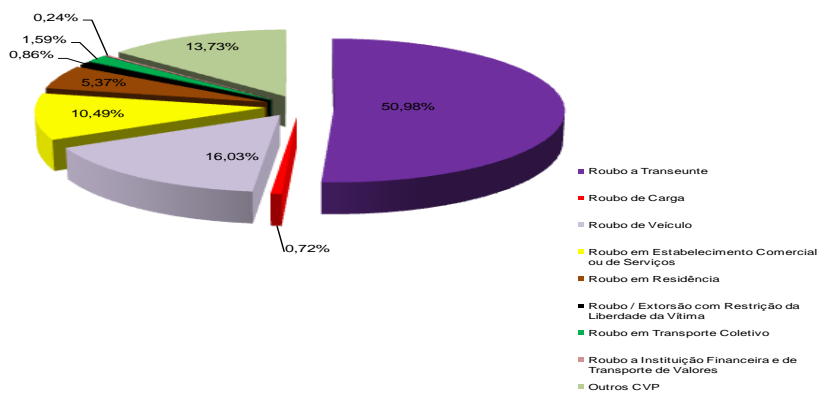

Fonte: SDS - Infopol. Elaboração: Agência CONDEPE/FIDEM.

INTERIOR DO ESTADO - 2013

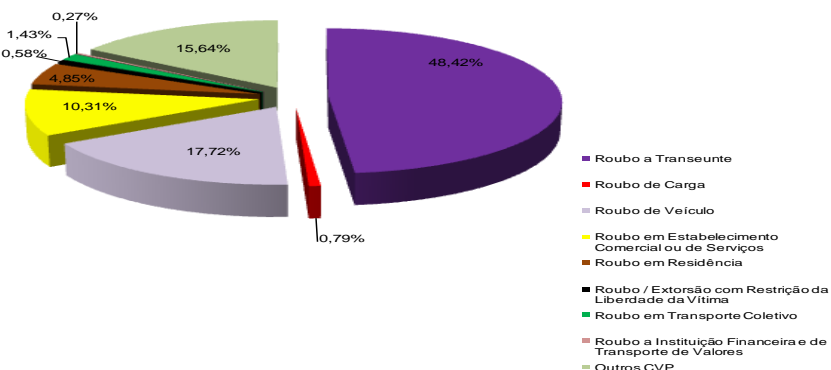

Fonte: SDS - Infopol. Elaboração: Agência CONDEPE/FIDEM.

## 2 - Crime Violento Letal e Intencional em Pernambuco 2009 - 2013

### VII - VÍTIMAS DE CVLI EM PERNAMBUCO, INTERIOR DO ESTADO, RD METROPOLITANA E RECIFE - 2009-2013

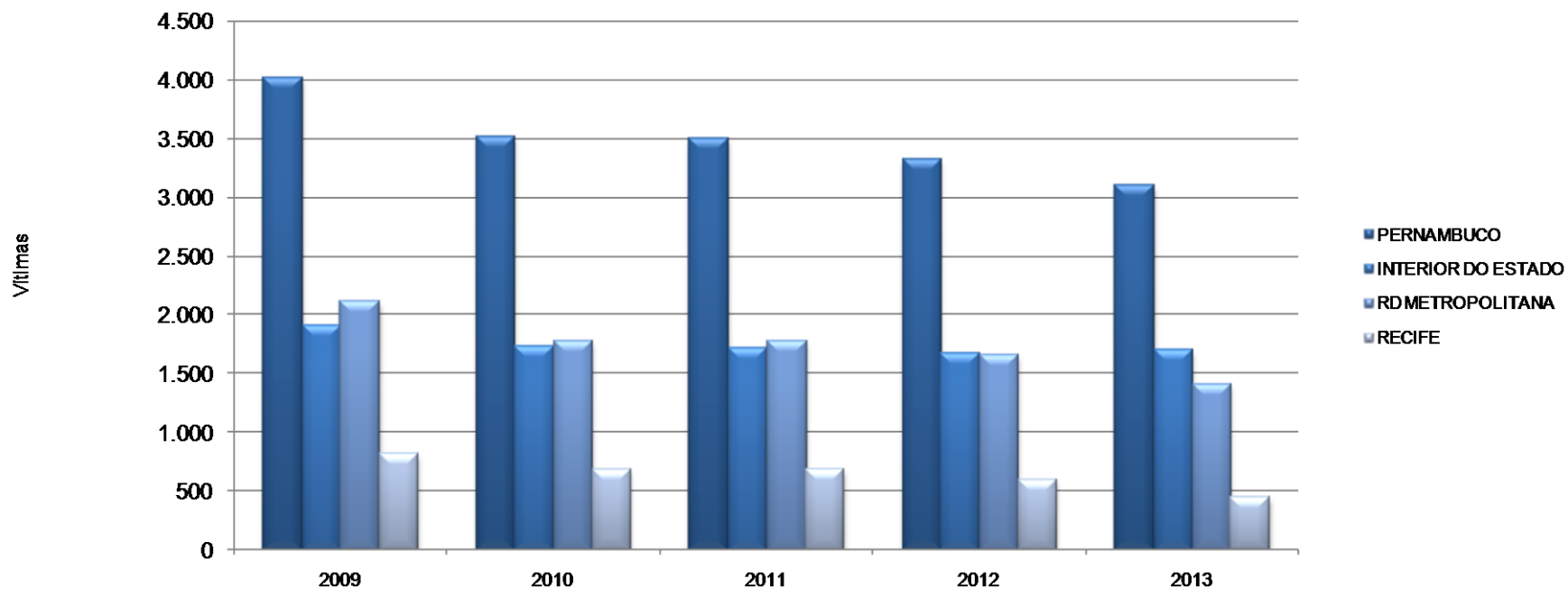

Fonte: SDS - Infopol. Elaboração: Agência CONDEPE/FIDEM.

Nota: O CVLI ocorrido em município não informado foi incluído no total de Pernambuco.

## VIII - TAXA ANUAL DE CVLI EM PERNAMBUCO, INTERIOR DO ESTADO, RD METROPOLITANA E RECIFE - 2009-2013

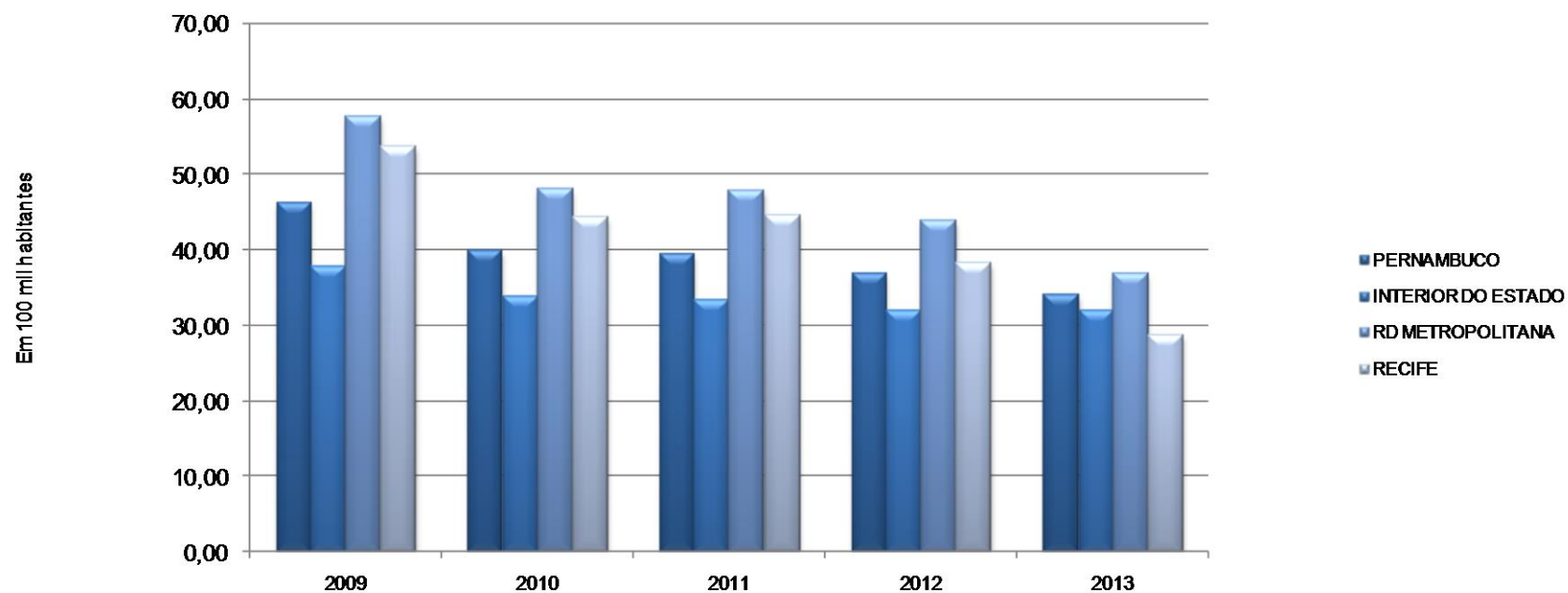

Fonte: SDS - Infopol. Elaboração: Agência CONDEPE/FIDEM.

Nota: Foram adotadas projeções de população obtidas por interpolação dos dados dos Censos Demográficos de 2000 e 2010, do IBGE, para o cálculo da taxa anual de CVLI.

IX- NÚMERO MENSAL DE VÍTIMAS DE CVLI EM PERNAMBUCO, INTERIOR DO ESTADO, RD METROPOLITANA E RECIFE - 2009-2013

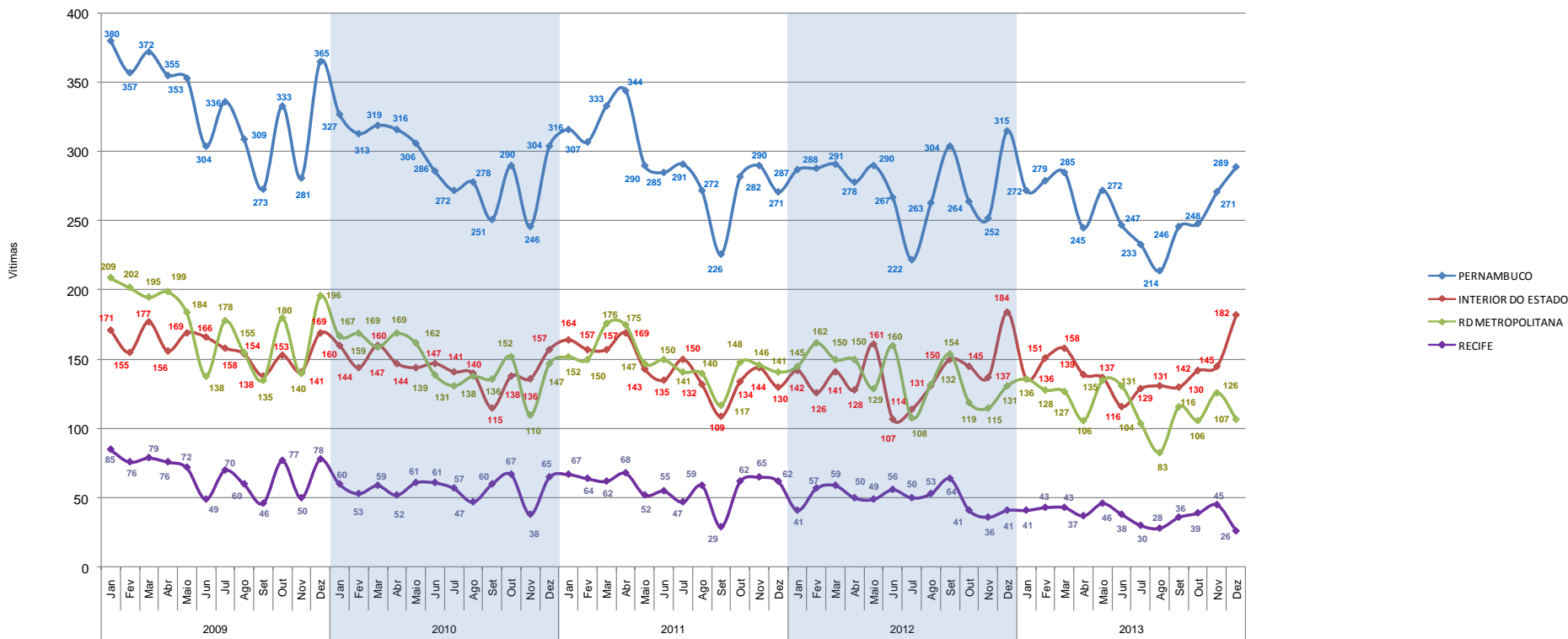

Fonte: SDS - Infopol. Elaboração: Agência CONDEPE/FIDEM.  
 Nota: O CVLI ocorrido em município não informado foi incluído no total de Pernambuco.

X - TAXA MENSAL DE CVLI EM PERNAMBUCO, INTERIOR DO ESTADO, RD METROPOLITANA E RECIFE - 2009-2013

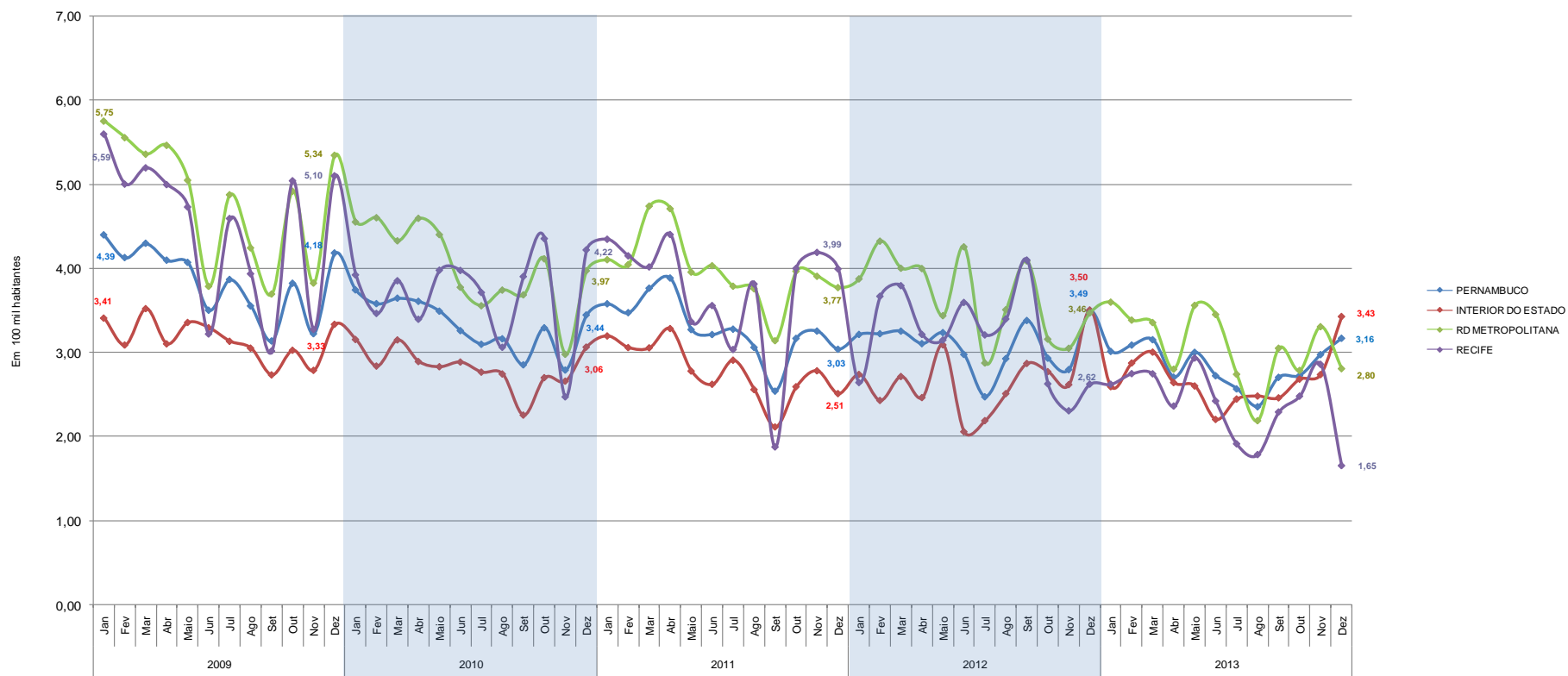

Fonte: SDS - Infopol. Elaboração: Agência CONDEPE/FIDEM.

Nota: Foram adotadas projeções de população obtidas por interpolação dos dados dos Censos Demográficos de 2000 e 2010, do IBGE, para o cálculo da taxa mensal de CVLI.

**XI - MÉDIA MÓVEL DOS ÚLTIMOS 3 MESES DA TAXA MENSAL DE CVLI EM PERNAMBUCO, INTERIOR DO ESTADO, RD METROPOLITANA E RECIFE - 2009-2013**

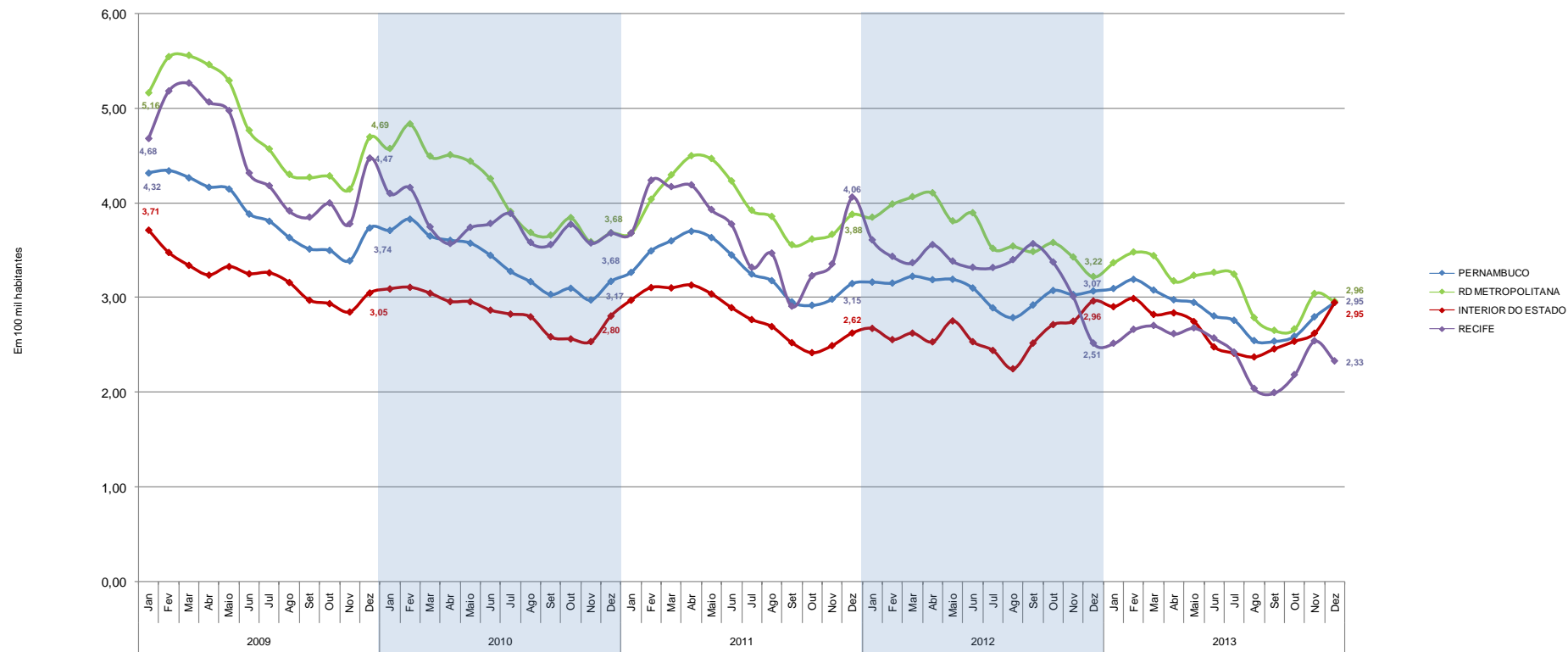

Fonte: SDS - Infopol.  
 Elaboração: Agência CONDEPE/FIDEM.  
 Nota: A Média móvel resulta do somatório do mês de referência com os dois meses anteriores, dividido por 3.  
 Ex: Média móvel Janeiro 2009= (novembro 2008 + dezembro 2008 + janeiro 2009) / 3.

TABELA 2.1

Vítimas de CVLI e taxa de criminalidade violenta letal e intencional em Pernambuco, segundo regiões de desenvolvimento e municípios - 2012-2013

RD/Município	Vítimas de CVLI		Taxa de CVLI <sup>(1)</sup>	
	2012	2013	2012	2013
<b>Metropolitana</b>	<b>1.655</b>	<b>1.405</b>	<b>43,97</b>	<b>36,95</b>
Abreu e Lima	49	32	51,31	33,31
Araçoiaba	6	3	31,93	15,67
Cabo de Santo Agostinho	166	135	86,45	68,98
Camaragibe	49	42	33,16	28,10
Fernando de Noronha	0	0	0	0
Igarassu	43	43	40,46	39,60
Ilha de Itamaracá	24	21	100,02	84,53
Ipojuca	47	47	55,02	53,36
Itapissuma	21	16	85,77	64,28
Jaboatão dos Guararapes	332	322	50,49	48,47
Moreno	31	21	53,13	35,48
Olinda	130	144	34,48	38,11
Paulista	124	92	40,18	29,41
Recife	597	452	38,27	28,76
São Lourenço da Mata	36	35	34,11	32,73
<b>Mata Norte</b>	<b>221</b>	<b>212</b>	<b>37,76</b>	<b>35,98</b>
Aliança	18	13	48,06	34,69
Buenos Aires	2	0	15,82	0
Camutanga	3	1	36,56	12,14
Carpina	24	33	31,10	42,08
Chã de Alegria	2	2	15,83	15,66
Condado	16	6	64,49	23,92
Ferreiros	3	1	25,91	8,58
Glória do Goitá	12	10	39,87	32,98
Goiana	38	26	49,65	33,76
Itambé	19	6	53,55	16,89
Itaquitinga	4	6	25,24	37,68
Lagoa de Itaenga	13	11	62,66	52,89
Lagoa do Carro	1	6	6,02	35,41
Macaparana	8	6	33,07	24,66
Nazaré da Mata	12	20	38,61	64,01
Paudalho	16	29	30,38	54,36
Timbaúba	18	24	33,80	45,32
Tracunhaém	3	4	22,75	30,18
Vicência	9	8	28,93	25,55

## Vítimas de CVLI e taxa de criminalidade violenta letal e intencional em Pernambuco, segundo regiões de desenvolvimento e municípios - 2012-2013

RD/Município	Vítimas de CVLI		Taxa de CVLI <sup>(1)</sup>	
	2012	2013	2012	2013
<b>Mata Sul</b>	<b>290</b>	<b>322</b>	<b>38,76</b>	<b>42,61</b>
Água Preta	6	6	17,65	17,40
Amaraji	10	6	45,36	27,14
Barreiros	21	22	51,18	53,41
Belém de Maria	3	4	26,10	34,58
Catende	9	12	22,94	30,00
Chã Grande	2	2	9,83	9,75
Cortês	4	4	32,22	32,27
Escada	27	36	41,67	54,99
Gameleira	6	12	20,88	41,14
Jaqueira	4	3	34,83	26,15
Joaquim Nabuco	2	2	12,70	12,71
Maraial	4	3	33,48	25,45
Palmares	21	25	34,84	41,21
Pombos	6	11	24,83	45,39
Primavera	6	3	43,32	21,32
Quipapá	12	18	48,78	72,53
Ribeirão	15	17	33,30	37,48
Rio Formoso	22	15	98,15	66,50
São Benedito do Sul	2	4	13,58	26,40
São José da Coroa Grande	10	15	52,33	76,45
Sirinhaém	13	20	31,05	46,83
Tamandaré	9	6	41,89	27,42
Vitória de Santo Antão	67	70	50,31	52,02
Xexéu	9	6	63,43	42,13
<b>Agreste Central</b>	<b>380</b>	<b>389</b>	<b>35,40</b>	<b>35,80</b>
Agrestina	12	16	51,67	68,04
Alagoinha	5	2	35,69	14,14
Altinho	4	3	17,85	13,37
Barra de Guabiraba	5	4	38,03	29,96
Belo Jardim	21	28	28,71	38,08
Bezerros	25	22	42,42	37,25
Bonito	15	7	39,96	18,66
Brejo da Madre de Deus	27	23	57,82	48,43
Cachoeirinha	4	12	20,84	61,89
Camocim de São Félix	1	3	5,71	16,92
Caruaru	130	145	39,60	43,22
Cupira	14	12	59,34	50,64



## Vítimas de CVLI e taxa de criminalidade violenta letal e intencional em Pernambuco, segundo regiões de desenvolvimento e municípios - 2012-2013

RD/Município	Vítimas de CVLI		Taxa de CVLI <sup>(1)</sup>	
	2012	2013	2012	2013
Gravatá	20	26	25,44	32,64
Ibirajuba	1	0	13,24	0
Jataúba	10	5	62,34	30,93
Lagoa dos Gatos	11	4	70,86	25,85
Panelas	8	13	31,24	50,80
Pesqueira	19	17	29,77	26,42
Poção	3	0	26,65	0
Riacho das Almas	1	3	5,17	15,41
Sairé	4	2	36,93	18,83
Sanharó	0	3	0	12,43
São Bento do Una	16	17	29,15	30,48
São Caitano	7	13	19,64	36,27
São Joaquim do Monte	11	4	53,36	19,34
Tacaimbó	6	5	47,39	39,56
<b>Agreste Meridional</b>	<b>221</b>	<b>191</b>	<b>33,97</b>	<b>29,13</b>
Águas Belas	14	9	34,41	21,93
Angelim	2	5	19,17	47,37
Bom Conselho	9	13	19,48	27,92
Brejão	3	1	33,94	11,32
Buíque	15	19	27,96	34,85
Caetés	8	6	29,55	21,95
Calçado	1	2	9,08	18,25
Canhotinho	9	6	36,79	24,56
Capoeiras	7	10	35,71	51,01
Correntes	4	3	22,86	17,11
Garanhuns	40	39	30,36	29,32
Iati	11	2	59,83	10,84
Itaíba	6	4	22,93	15,32
Jucati	5	1	46,35	9,19
Jupi	6	5	42,89	35,36
Jurema	5	11	34,15	74,72
Lagoa do Ouro	5	3	40,48	24,04
Lajedo	19	13	50,65	34,21
Palmeirina	3	2	37,73	25,54
Paranatama	0	5	0	44,65
Pedra	9	5	42,68	23,63
Saloá	6	6	39,12	39,05
São João	5	6	23,13	27,54

## Vítimas de CVLI e taxa de criminalidade violenta letal e intencional em Pernambuco, segundo regiões de desenvolvimento e municípios - 2012-2013

RD/Município	Vítimas de CVLI		Taxa de CVLI <sup>(1)</sup>	
	2012	2013	2012	2013
Terezinha	11	2	161,17	29,11
Tupanatinga	11	8	44,04	31,54
Venturosa	7	5	42,13	29,56
<b>Agreste Setentrional</b>	<b>162</b>	<b>180</b>	<b>29,85</b>	<b>32,65</b>
Bom Jardim	11	6	28,96	15,76
Casinhas	2	7	14,41	50,27
Cumarú	1	1	6,38	6,68
Feira Nova	7	7	33,43	33,14
Frei Miguelinho	3	0	20,71	0
João Alfredo	13	9	41,27	28,20
Limoeiro	9	8	16,24	14,45
Machados	2	2	13,78	13,34
Orobó	2	3	8,72	13,05
Passira	3	6	10,50	21,03
Salgadinho	0	0	0	0
Santa Cruz do Capibaribe	38	44	40,25	44,81
Santa Maria do Cambucá	8	11	60,22	81,95
São Vicente Ferrer	6	9	34,89	52,02
Surubim	11	14	18,29	22,93
Taquaritinga do Norte	13	7	49,89	26,25
Toritama	26	33	66,41	80,25
Vertente do Lério	0	2	0	25,92
Vertentes	7	11	36,88	56,81
<b>Sertão Central</b>	<b>32</b>	<b>38</b>	<b>18,42</b>	<b>21,71</b>
Cedro	1	2	9,07	17,91
Mirandiba	1	3	6,87	20,44
Parnamirim	9	8	44,09	39,01
Salgueiro	6	12	10,40	20,61
São José do Belmonte	6	7	18,29	21,27
Serrita	1	5	5,43	27,06
Terra Nova	4	1	41,53	10,17
Verdejante	4	0	43,48	0
<b>Sertão de Itaparica</b>	<b>43</b>	<b>33</b>	<b>31,16</b>	<b>23,57</b>
Belém do São Francisco	13	1	64,22	4,94
Carnaubeira da Penha	2	1	16,58	8,19
Floresta	14	14	46,28	45,51

## Vítimas de CVLI e taxa de criminalidade violenta letal e intencional em Pernambuco, segundo regiões de desenvolvimento e municípios - 2012-2013

RD/Município	Vítimas de CVLI		Taxa de CVLI <sup>(1)</sup>	
	2012	2013	2012	2013
Itacuruba	0	3	0	65,25
Jatobá	4	4	28,27	28,10
Petrolândia	5	7	14,89	20,49
Tacaratu	5	3	21,57	12,62
<b>Sertão do Araripe</b>	<b>72</b>	<b>92</b>	<b>22,93</b>	<b>28,99</b>
Araripina	20	12	25,42	15,12
Bodocó	10	12	27,87	33,10
Exu	0	5	0	15,92
Granito	3	0	42,80	0
Ipubi	10	12	34,23	40,27
Moreilândia	3	3	26,93	26,92
Ouricuri	16	25	24,28	37,46
Santa Cruz	1	2	7,10	13,93
Santa Filomena	1	0	7,37	0
Trindade	8	21	29,62	76,41
<b>Sertão do São Francisco</b>	<b>106</b>	<b>129</b>	<b>23,26</b>	<b>27,62</b>
Afrânio	1	1	5,52	5,43
Cabrobó	7	9	22,05	27,94
Dormentes	3	3	17,20	16,93
Lagoa Grande	7	5	29,81	20,93
Orocó	2	1	14,62	7,17
Petrolina	78	99	25,06	30,87
Santa Maria da Boa Vista	8	11	20,01	27,33
<b>Sertão do Moxotó</b>	<b>73</b>	<b>58</b>	<b>33,25</b>	<b>26,03</b>
Arcoverde	29	22	41,01	30,76
Betânia	4	1	32,94	8,19
Custódia	7	4	19,88	11,21
Ibimirim	15	15	54,56	54,01
Inajá	3	5	14,67	23,57
Manari	7	2	36,10	9,98
Sertânia	8	9	23,44	26,20
<b>Sertão do Pajeú</b>	<b>65</b>	<b>51</b>	<b>20,43</b>	<b>15,94</b>
Afogados da Ingazeira	7	3	19,71	8,39
Brejinho	0	0	0	0
Calumbi	1	0	18,48	0

Vítimas de CVLI e taxa de criminalidade violenta letal e intencional em Pernambuco, segundo regiões de desenvolvimento e municípios - 2012-2013

RD/Município	Vítimas de CVLI		Taxa de CVLI <sup>(1)</sup>	
	2012	2013	2012	2013
Carnaíba	3	1	15,99	5,30
Flores	5	6	22,28	26,57
Iguaraci	2	3	16,90	25,28
Ingazeira	1	0	22,31	0
Itapetim	0	1	0	7,33
Quixaba	0	1	0	14,93
Santa Cruz da Baixa Verde	0	2	0	16,62
Santa Terezinha	2	1	17,95	8,92
São José do Egito	6	5	18,57	15,35
Serra Talhada	28	18	34,59	21,99
Solidão	0	0	0	0
Tabira	5	7	18,58	25,77
Triunfo	2	0	13,35	0
Tuparetama	3	3	37,71	37,63
<b>Pernambuco<sup>(2)</sup></b>	<b>3.321</b>	<b>3.101</b>	<b>36,97</b>	<b>34,14</b>

Fonte: SDS - Infopol. Elaboração: Agência CONDEPE/FIDEM. (1) Em 100 mil habitantes. (2) Inclusive o CVLI ocorrido em município não informado.

TABELA 2.2

Vítimas de crime violento letal e intencional em Pernambuco, por sexo, segundo regiões de desenvolvimento e municípios - 2012-2013

RD/Município	Vítimas de CVLI					
	2012			2013		
	Total <sup>(1)</sup>	Homem	Mulher	Total <sup>(1)</sup>	Homem	Mulher
<b>Metropolitana</b>	<b>1.655</b>	<b>1.562</b>	<b>90</b>	<b>1.405</b>	<b>1.310</b>	<b>93</b>
Abreu e Lima	49	47	2	32	30	2
Araçoiaba	6	6	0	3	3	0
Cabo de Santo Agostinho	166	155	11	135	122	12
Camaragibe	49	45	4	42	39	3
Fernando de Noronha	0	0	0	0	0	0
Igarassu	43	41	2	43	41	2
Ilha de Itamaracá	24	23	1	21	21	0
Ipojuca	47	43	3	47	44	3
Itapissuma	21	20	1	16	14	2
Jaboatão dos Guararapes	332	310	21	322	303	19
Moreno	31	31	0	21	20	0
Olinda	130	125	5	144	137	7
Paulista	124	116	8	92	85	7
Recife	597	564	32	452	418	34
São Lourenço da Mata	36	36	0	35	33	2
<b>Mata Norte</b>	<b>221</b>	<b>212</b>	<b>9</b>	<b>212</b>	<b>187</b>	<b>24</b>
Aliança	18	18	0	13	12	1
Buenos Aires	2	2	0	0	0	0
Camutanga	3	3	0	1	1	0
Carpina	24	23	1	33	32	1
Chã de Alegria	2	2	0	2	2	0
Condado	16	14	2	6	6	0
Ferreiros	3	3	0	1	1	0
Glória do Goitá	12	11	1	10	9	1
Goiana	38	38	0	26	20	6
Itambé	19	18	1	6	4	2
Itaquitinga	4	4	0	6	3	3
Lagoa de Itaenga	13	13	0	11	10	1
Lagoa do Carro	1	1	0	6	5	1
Macaparana	8	8	0	6	4	1
Nazaré da Mata	12	12	0	20	18	2
Paudalho	16	15	1	29	29	0
Timbaúba	18	16	2	24	21	3

**Vítimas de crime violento letal e intencional em Pernambuco, por sexo, segundo regiões de desenvolvimento e municípios - 2012-2013**

RD/Município	Vítimas de CVLI					
	2012			2013		
	Total <sup>(1)</sup>	Homem	Mulher	Total <sup>(1)</sup>	Homem	Mulher
Tracunhaém	3	2	1	4	2	2
Vicência	9	9	0	8	8	0
<b>Mata Sul</b>	<b>290</b>	<b>265</b>	<b>25</b>	<b>322</b>	<b>293</b>	<b>29</b>
Água Preta	6	6	0	6	5	1
Amaraji	10	10	0	6	5	1
Barreiros	21	19	2	22	21	1
Belém de Maria	3	3	0	4	4	0
Catende	9	8	1	12	11	1
Chã Grande	2	1	1	2	2	0
Cortês	4	3	1	4	4	0
Escada	27	21	6	36	32	4
Gameleira	6	5	1	12	10	2
Jaqueira	4	4	0	3	3	0
Joaquim Nabuco	2	2	0	2	2	0
Maraial	4	4	0	3	2	1
Palmares	21	17	4	25	24	1
Pombos	6	6	0	11	11	0
Primavera	6	6	0	3	3	0
Quipapá	12	12	0	18	16	2
Ribeirão	15	13	2	17	16	1
Rio Formoso	22	21	1	15	14	1
São Benedito do Sul	2	1	1	4	4	0
São José da Coroa Grande	10	9	1	15	14	1
Sirinhaém	13	11	2	20	15	5
Tamandaré	9	8	1	6	6	0
Vitória de Santo Antão	67	66	1	70	63	7
Xexéu	9	9	0	6	6	0
<b>Agreste Central</b>	<b>380</b>	<b>357</b>	<b>23</b>	<b>389</b>	<b>356</b>	<b>31</b>
Agrestina	12	11	1	16	14	2
Alagoinha	5	5	0	2	2	0
Altinho	4	4	0	3	3	0
Barra de Guabiraba	5	5	0	4	3	1
Belo Jardim	21	20	1	28	26	2

**Vítimas de crime violento letal e intencional em Pernambuco, por sexo, segundo regiões de desenvolvimento e municípios - 2012-2013**

RD/Município	Vítimas de CVLI					
	2012			2013		
	Total <sup>(1)</sup>	Homem	Mulher	Total <sup>(1)</sup>	Homem	Mulher
Bezerros	25	23	2	22	22	0
Bonito	15	14	1	7	5	2
Brejo da Madre de Deus	27	24	3	23	22	1
Cachoeirinha	4	3	1	12	11	1
Camocim de São Félix	1	0	1	3	3	0
Caruaru	130	122	8	145	131	13
Cupira	14	14	0	12	11	1
Gravatá	20	18	2	26	24	2
Ibirajuba	1	1	0	0	0	0
Jataúba	10	10	0	5	5	0
Lagoa dos Gatos	11	11	0	4	4	0
Panelas	8	7	1	13	12	1
Pesqueira	19	18	1	17	15	1
Poção	3	2	1	0	0	0
Riacho das Almas	1	1	0	3	3	0
Sairé	4	4	0	2	2	0
Sanharó	0	0	0	3	2	1
São Bento do Una	16	16	0	17	16	1
São Caitano	7	7	0	13	12	1
São Joaquim do Monte	11	11	0	4	4	0
Tacaimbó	6	6	0	5	4	1
<b>Agreste Meridional</b>	<b>221</b>	<b>356</b>	<b>23</b>	<b>190</b>	<b>170</b>	<b>20</b>
Águas Belas	14	13	1	9	9	0
Angelim	2	2	0	5	5	0
Bom Conselho	9	7	2	13	11	2
Brejão	3	2	1	1	0	1
Buíque	15	12	3	19	17	2
Caetés	8	8	0	6	6	0
Calçado	1	1	0	2	2	0
Canhotinho	9	9	0	6	5	1
Capoeiras	7	7	0	10	9	1
Correntes	4	4	0	3	2	1
Garanhuns	40	36	4	39	32	7
Iati	11	10	1	2	1	0
Itaíba	6	6	0	4	3	1

**Vítimas de crime violento letal e intencional em Pernambuco, por sexo, segundo regiões de desenvolvimento e municípios - 2012-2013**

RD/Município	Vítimas de CVLI					
	2012			2013		
	Total <sup>(1)</sup>	Homem	Mulher	Total <sup>(1)</sup>	Homem	Mulher
Jucati	5	5	0	1	0	1
Jupi	6	6	0	5	5	0
Jurema	5	5	0	11	10	1
Lagoa do Ouro	5	5	0	3	3	0
Lajedo	19	17	2	13	13	0
Palmeirina	3	3	0	2	1	1
Paranatama	0	0	0	5	5	0
Pedra	9	9	0	5	5	0
Saloá	6	5	1	6	6	0
São João	5	3	2	6	5	1
Terezinha	11	11	0	2	2	0
Tupanatinga	11	10	1	8	8	0
Venturosa	7	7	0	5	5	0
<b>Agreste Setentrional</b>	<b>162</b>	<b>155</b>	<b>6</b>	<b>180</b>	<b>166</b>	<b>14</b>
Bom Jardim	11	10	1	6	5	1
Casinhas	2	2	0	7	7	0
Cumarú	1	1	0	1	1	0
Feira Nova	7	6	1	7	7	0
Frei Miguelinho	3	3	0	0	0	0
João Alfredo	13	13	0	9	9	0
Limoeiro	9	9	0	8	8	0
Machados	2	1	1	2	2	0
Orobó	2	2	0	3	3	0
Passira	3	3	0	6	4	2
Salgadinho	0	0	0	0	0	0
Santa Cruz do Capibaribe	38	38	0	44	39	5
Santa Maria do Cambucá	8	8	0	11	10	1
São Vicente Ferrer	6	6	0	9	8	1
Surubim	11	10	1	14	14	0
Taquaritinga do Norte	13	12	0	7	6	1
Toritama	26	24	2	33	31	2
Vertente do Lério	0	0	0	2	2	0
Vertentes	7	7	0	11	10	1



**Vítimas de crime violento letal e intencional em Pernambuco, por sexo, segundo regiões de desenvolvimento e municípios - 2012-2013**

RD/Município	Vítimas de CVLI					
	2012			2013		
	Total <sup>(1)</sup>	Homem	Mulher	Total <sup>(1)</sup>	Homem	Mulher
<b>Sertão Central</b>	<b>32</b>	<b>31</b>	<b>1</b>	<b>38</b>	<b>35</b>	<b>3</b>
Cedro	1	1	0	2	2	0
Mirandiba	1	1	0	3	3	0
Parnamirim	9	9	0	8	7	1
Salgueiro	6	5	1	12	11	1
São José do Belmonte	6	6	0	7	6	1
Serrita	1	1	0	5	5	0
Terra Nova	4	4	0	1	1	0
Verdejante	4	4	0	0	0	0
<b>Sertão de Itaparica</b>	<b>43</b>	<b>39</b>	<b>4</b>	<b>33</b>	<b>31</b>	<b>2</b>
Belém do São Francisco	13	11	2	1	1	0
Carnaubeira da Penha	2	2	0	1	1	0
Floresta	14	12	2	14	14	0
Itacuruba	0	0	0	3	2	1
Jatobá	4	4	0	4	4	0
Petrolândia	5	5	0	7	6	1
Tacaratu	5	5	0	3	3	0
<b>Sertão do Araripe</b>	<b>72</b>	<b>68</b>	<b>4</b>	<b>92</b>	<b>82</b>	<b>10</b>
Araripina	20	20	0	12	10	2
Bodocó	10	8	2	12	12	0
Exu	0	0	0	5	5	0
Granito	3	3	0	0	0	0
Ipubi	10	10	0	12	11	1
Moreilândia	3	2	1	3	2	1
Ouricuri	16	16	0	25	21	4
Santa Cruz	1	1	0	2	2	0
Santa Filomena	1	1	0	0	0	0
Trindade	8	7	1	21	19	2
<b>Sertão do São Francisco</b>	<b>106</b>	<b>93</b>	<b>13</b>	<b>129</b>	<b>120</b>	<b>9</b>
Afrânio	1	1	0	1	1	0
Cabrobó	7	7	0	9	7	2
Dormentes	3	0	3	3	3	0
Lagoa Grande	7	6	1	5	5	0

## Vítimas de crime violento letal e intencional em Pernambuco, por sexo, segundo regiões de desenvolvimento e municípios - 2012-2013

RD/Município	Vítimas de CVLI					
	2012			2013		
	Total <sup>(1)</sup>	Homem	Mulher	Total <sup>(1)</sup>	Homem	Mulher
Orocó	2	2	0	1	1	0
Petrolina	78	69	9	99	92	7
Santa Maria da Boa Vista	8	8	0	11	11	0
<b>Sertão do Moxotó</b>	<b>73</b>	<b>63</b>	<b>10</b>	<b>58</b>	<b>49</b>	<b>9</b>
Arcoverde	29	25	4	22	17	5
Betânia	4	2	2	1	1	0
Custódia	7	6	1	4	4	0
Ibimirim	15	15	0	15	14	1
Inajá	3	3	0	5	3	2
Manari	7	6	1	2	1	1
Sertânia	8	6	2	9	9	0
<b>Sertão do Pajeú</b>	<b>65</b>	<b>57</b>	<b>8</b>	<b>51</b>	<b>44</b>	<b>7</b>
Afogados da Ingazeira	7	5	2	3	2	1
Brejinho	0	0	0	0	0	0
Calumbi	1	1	0	0	0	0
Carnaíba	3	3	0	1	1	0
Flores	5	5	0	6	5	1
Iguaraci	2	1	1	3	1	2
Ingazeira	1	1	0	0	0	0
Itapetim	0	0	0	1	1	0
Quixaba	0	0	0	1	1	0
Santa Cruz da Baixa Verde	0	0	0	2	1	1
Santa Terezinha	2	2	0	1	1	0
São José do Egito	6	5	1	5	5	0
Serra Talhada	28	27	1	18	17	1
Solidão	0	0	0	0	0	0
Tabira	5	3	2	7	6	1
Triunfo	2	1	1	0	0	0
Tuparetama	3	3	0	3	3	0
<b>Pernambuco<sup>(2)</sup></b>	<b>3.321</b>	<b>3.106</b>	<b>211</b>	<b>3.101</b>	<b>2.844</b>	<b>251</b>

Fonte: SDS - Infopol. Elaboração: Agência CONDEPE/FIDEM. (1) Inclusive o CVLI praticado contra pessoa de sexo desconhecido. (2) Inclusive o CVLI ocorrido em município não informado.

## XII - PERCENTAGEM DE VÍTIMAS DE CVLI, SEGUNDO O SEXO – 2012-2013

PERNAMBUCO - 2012

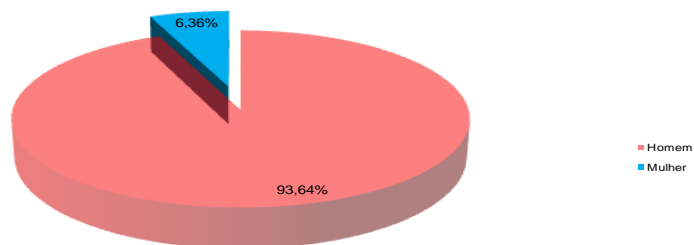

Fonte: SDS - Infopol. Elaboração: Agência CONDEPE/FIDEM.  
Nota: Exclusivo o CVLI praticado contra pessoa de sexo desconhecido.

PERNAMBUCO - 2013

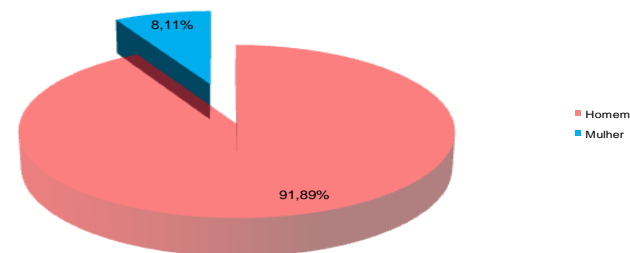

Fonte: SDS - Infopol. Elaboração: Agência CONDEPE/FIDEM.  
Nota: Exclusivo o CVLI praticado contra pessoa de sexo desconhecido.

RECIFE - 2012

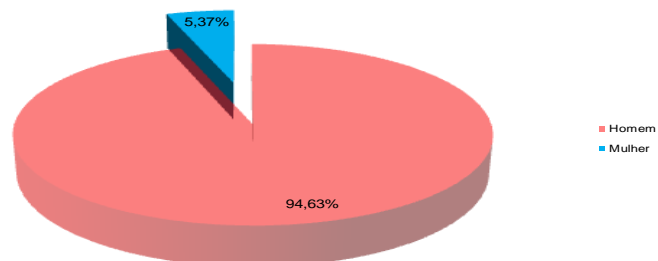

Fonte: SDS - Infopol. Elaboração: Agência CONDEPE/FIDEM.  
Nota: Exclusivo o CVLI praticado contra pessoa de sexo desconhecido.

RECIFE - 2013

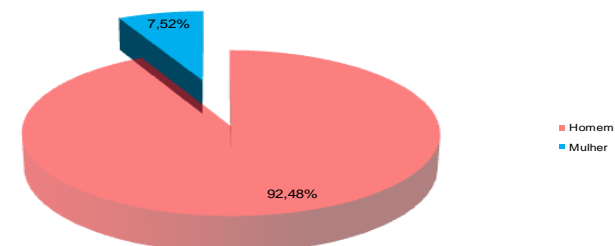

Fonte: SDS - Infopol. Elaboração: Agência CONDEPE/FIDEM.

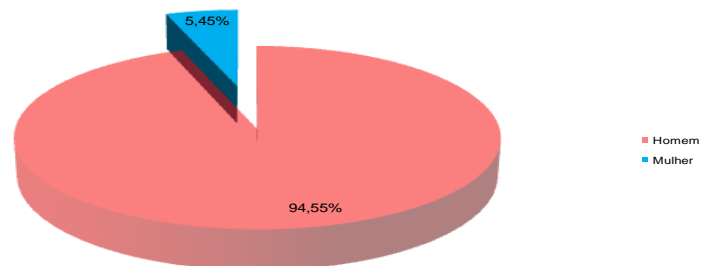
**XII - PERCENTAGEM DE VÍTIMAS DE CVLI, SEGUNDO O SEXO – 2012-2013****RD METROPOLITANA - 2012**

Fonte: SDS - Infopol. Elaboração: Agência CONDEPE/FIDEM.  
Nota: Exclusivo o CVLI praticado contra pessoa de sexo desconhecido.

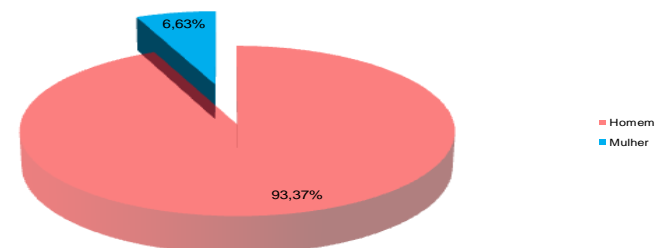
**RD METROPOLITANA - 2013**

Fonte: SDS - Infopol. Elaboração: Agência CONDEPE/FIDEM.  
Nota: Exclusivo o CVLI praticado contra pessoa de sexo desconhecido.

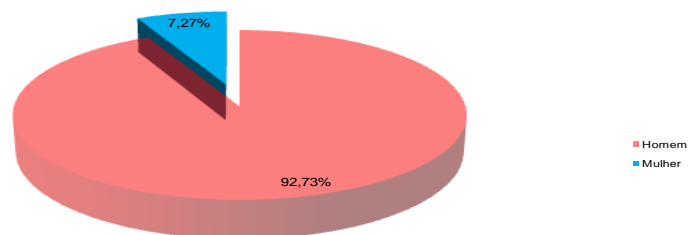
**INTERIOR DO ESTADO - 2012**

Fonte: SDS - Infopol. Elaboração: Agência CONDEPE/FIDEM.  
Nota: Exclusivo o CVLI praticado contra pessoa de sexo desconhecido.

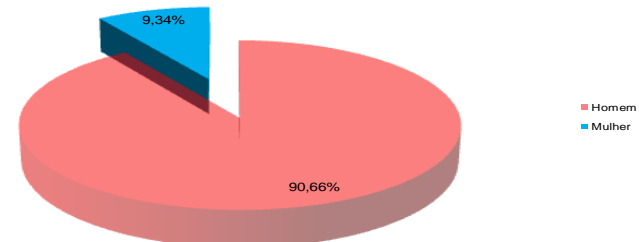
**INTERIOR DO ESTADO - 2013**

Fonte: SDS - Infopol. Elaboração: Agência CONDEPE/FIDEM.  
Nota: Exclusivo o CVLI praticado contra pessoa de sexo desconhecido.

TABELA 2.3

Vítimas de crime violento letal e intencional em Pernambuco, por faixa etária, segundo regiões de desenvolvimento e municípios - 2012-2013

RD/Município	2012							2013						
	Total CVLI	Faixa Etária						Total CVLI	Faixa Etária					
		Até 12 Anos	13 a 17 anos	18 a 30 anos	31 a 65 anos	Acima de 65 anos	Idade Ignorada		Até 12 Anos	13 a 17 anos	18 a 30 anos	31 a 65 anos	Acima de 65 anos	Idade Ignorada
<b>Metropolitana</b>	<b>1.655</b>	<b>10</b>	<b>154</b>	<b>936</b>	<b>509</b>	<b>13</b>	<b>33</b>	<b>1.405</b>	<b>6</b>	<b>133</b>	<b>794</b>	<b>423</b>	<b>11</b>	<b>38</b>
Abreu e Lima	49	0	9	24	16	0	0	32	0	6	11	12	0	3
Araçoiaba	6	1	0	2	3	0	0	3	0	1	1	1	0	0
Cabo de Santo Agostinho	166	0	8	105	46	3	4	135	0	12	75	45	1	2
Camaragibe	49	0	6	25	18	0	0	42	1	4	19	15	0	3
Fernando de Noronha	0	0	0	0	0	0	0	0	0	0	0	0	0	0
Igarassu	43	1	4	18	20	0	0	43	0	1	24	15	0	3
Ilha de Itamaracá	24	0	1	14	8	1	0	21	0	1	4	14	1	1
Ipojuca	47	0	2	29	15	0	1	47	1	6	27	11	1	1
Itapissuma	21	0	5	11	4	0	1	16	0	0	12	4	0	0
Jaboatão dos Guararapes	332	2	22	201	99	3	5	322	0	22	190	105	0	5
Moreno	31	0	7	12	12	0	0	21	0	3	12	5	0	1
Olinda	130	1	20	70	35	2	2	144	0	19	90	30	1	4
Paulista	124	2	19	64	34	1	4	92	1	13	52	23	0	3
Recife	597	3	47	339	190	3	15	452	3	41	260	133	5	10
São Lourenço da Mata	36	0	4	22	9	0	1	35	0	4	17	10	2	2
<b>Mata Norte</b>	<b>221</b>	<b>0</b>	<b>25</b>	<b>110</b>	<b>78</b>	<b>4</b>	<b>4</b>	<b>212</b>	<b>1</b>	<b>19</b>	<b>100</b>	<b>87</b>	<b>4</b>	<b>1</b>
Aliança	18	0	0	9	8	1	0	13	0	0	5	8	0	0
Buenos Aires	2	0	0	1	1	0	0	0	0	0	0	0	0	0
Camutanga	3	0	0	0	3	0	0	1	0	0	0	1	0	0
Carpina	24	0	5	12	7	0	0	33	0	8	13	12	0	0
Chã de Alegria	2	0	0	1	0	1	0	2	0	0	1	1	0	0
Condado	16	0	3	6	7	0	0	6	0	0	4	2	0	0
Ferreiros	3	0	0	2	1	0	0	1	0	0	0	1	0	0
Glória do Goitá	12	0	1	8	3	0	0	10	0	0	6	4	0	0
Goiana	38	0	5	22	10	1	0	26	0	3	11	11	1	0
Itambé	19	0	2	8	9	0	0	6	0	0	3	3	0	0
Itaquitinga	4	0	0	3	1	0	0	6	0	1	3	2	0	0
Lagoa de Itaenga	13	0	2	8	3	0	0	11	0	2	7	1	1	0
Lagoa do Carro	1	0	0	0	1	0	0	6	0	0	2	4	0	0
Macaparana	8	0	0	4	3	0	1	6	1	0	3	2	0	0
Nazaré da Mata	12	0	1	8	2	0	1	20	0	2	12	5	1	0
Paudalho	16	0	5	2	7	1	1	29	0	1	12	14	1	1
Timbaúba	18	0	1	13	4	0	0	24	0	2	12	10	0	0

## Vítimas de crime violento letal e intencional em Pernambuco, por faixa etária, segundo regiões de desenvolvimento e municípios - 2012-2013

RD/Município	2012							2013						
	Total CVLI	Faixa Etária						Total CVLI	Faixa Etária					
		Até 12 Anos	13 a 17 anos	18 a 30 anos	31 a 65 anos	Acima de 65 anos	Idade Ignorada		Até 12 Anos	13 a 17 anos	18 a 30 anos	31 a 65 anos	Acima de 65 anos	Idade Ignorada
Tracunhaém	3	0	0	1	2	0	0	4	0	0	2	2	0	0
Vicência	9	0	0	2	6	0	1	8	0	0	4	4	0	0
<b>Mata Sul</b>	<b>290</b>	<b>0</b>	<b>18</b>	<b>132</b>	<b>128</b>	<b>3</b>	<b>9</b>	<b>322</b>	<b>0</b>	<b>28</b>	<b>150</b>	<b>128</b>	<b>5</b>	<b>11</b>
Água Preta	6	0	0	3	3	0	0	6	0	1	1	2	0	2
Amaraji	10	0	2	3	5	0	0	6	0	1	1	4	0	0
Barreiros	21	0	1	12	7	0	1	22	0	4	11	6	0	1
Belém de Maria	3	0	0	1	2	0	0	4	0	0	2	2	0	0
Catende	9	0	1	5	2	0	1	12	0	0	7	5	0	0
Chã Grande	2	0	1	1	0	0	0	2	0	0	1	1	0	0
Cortês	4	0	1	0	3	0	0	4	0	0	2	2	0	0
Escada	27	0	1	15	11	0	0	36	0	3	19	12	0	2
Gameleira	6	0	0	4	2	0	0	12	0	1	3	7	1	0
Jaqueira	4	0	0	3	1	0	0	3	0	0	3	0	0	0
Joaquim Nabuco	2	0	0	0	2	0	0	2	0	1	1	0	0	0
Maraial	4	0	0	1	3	0	0	3	0	1	1	1	0	0
Palmares	21	0	0	8	13	0	0	25	0	1	9	14	0	1
Pombos	6	0	0	4	2	0	0	11	0	0	6	4	1	0
Primavera	6	0	0	3	2	0	1	3	0	0	1	2	0	0
Quipapá	12	0	1	3	6	0	2	18	0	3	3	10	1	1
Ribeirão	15	0	4	4	6	1	0	17	0	1	10	5	0	1
Rio Formoso	22	0	1	13	8	0	0	15	0	1	6	8	0	0
São Benedito do Sul	2	0	0	0	2	0	0	4	0	1	1	2	0	0
São José da Coroa Grande	10	0	0	5	5	0	0	15	0	2	7	5	0	1
Sirinhaém	13	0	0	5	7	1	0	20	0	3	11	6	0	0
Tamandaré	9	0	0	5	2	0	2	6	0	0	4	2	0	0
Vitória de Santo Antão	67	0	5	32	28	0	2	70	0	4	39	24	1	2
Xexéu	9	0	0	2	6	1	0	6	0	0	1	4	1	0
<b>Agreste Central</b>	<b>380</b>	<b>3</b>	<b>31</b>	<b>184</b>	<b>149</b>	<b>5</b>	<b>8</b>	<b>389</b>	<b>2</b>	<b>38</b>	<b>174</b>	<b>157</b>	<b>7</b>	<b>11</b>
Agrestina	12	0	0	8	2	1	1	16	0	3	9	4	0	0
Algoinha	5	0	0	2	3	0	0	2	0	0	0	2	0	0
Altinho	4	1	1	1	1	0	0	3	0	0	2	1	0	0
Barra de Guabiraba	5	0	1	3	1	0	0	4	0	0	2	1	0	1
Belo Jardim	21	0	1	8	12	0	0	28	0	4	11	12	1	0

## Vítimas de crime violento letal e intencional em Pernambuco, por faixa etária, segundo regiões de desenvolvimento e municípios - 2012-2013

RD/Município	2012							2013						
	Total CVLI	Faixa Etária						Total CVLI	Faixa Etária					
		Até 12 Anos	13 a 17 anos	18 a 30 anos	31 a 65 anos	Acima de 65 anos	Idade Ignorada		Até 12 Anos	13 a 17 anos	18 a 30 anos	31 a 65 anos	Acima de 65 anos	Idade Ignorada
Bezerros	25	0	0	14	11	0	0	22	0	2	10	10	0	0
Bonito	15	0	0	7	7	1	0	7	0	0	3	4	0	0
Brejo da Madre de Deus	27	1	8	12	6	0	0	23	0	3	12	6	1	1
Cachoeirinha	4	0	0	1	2	0	1	12	0	1	5	6	0	0
Camocim de São Félix	1	0	0	0	1	0	0	3	0	0	1	2	0	0
Caruaru	130	1	12	72	43	0	2	145	1	16	70	56	0	2
Cupira	14	0	1	8	5	0	0	12	0	1	7	2	0	2
Gravatá	20	0	1	7	9	0	3	26	0	3	10	12	1	0
Ibirajuba	1	0	0	1	0	0	0	0	0	0	0	0	0	0
Jataúba	10	0	1	3	6	0	0	5	0	0	3	2	0	0
Lagoa dos Gatos	11	0	0	6	5	0	0	4	0	0	0	4	0	0
Panelas	8	0	1	4	3	0	0	13	1	1	6	4	0	1
Pesqueira	19	0	1	7	10	1	0	17	0	1	6	8	0	2
Poção	3	0	0	1	2	0	0	0	0	0	0	0	0	0
Riacho das Almas	1	0	0	0	0	1	0	3	0	0	1	2	0	0
Sairé	4	0	0	1	3	0	0	2	0	0	0	0	2	0
Sanharó	0	0	0	0	0	0	0	3	0	0	1	2	0	0
São Bento do Una	16	0	1	7	8	0	0	17	0	1	6	9	0	1
São Caitano	7	0	1	4	2	0	0	13	0	1	5	5	1	1
São Joaquim do Monte	11	0	1	4	5	1	0	4	0	0	1	3	0	0
Tacaímbó	6	0	0	3	2	0	1	5	0	1	3	0	1	0
<b>Agreste Meridional</b>	<b>221</b>	<b>0</b>	<b>8</b>	<b>88</b>	<b>113</b>	<b>8</b>	<b>4</b>	<b>191</b>	<b>2</b>	<b>9</b>	<b>72</b>	<b>101</b>	<b>2</b>	<b>5</b>
Águas Belas	14	0	0	5	9	0	0	9	0	0	4	3	0	2
Angelim	2	0	0	1	1	0	0	5	0	0	4	1	0	0
Bom Conselho	9	0	1	2	6	0	0	13	0	0	5	8	0	0
Brejão	3	0	0	0	3	0	0	1	0	0	0	1	0	0
Buíque	15	0	1	4	8	1	1	19	2	0	8	8	0	1
Caetés	8	0	0	5	3	0	0	6	0	0	2	4	0	0
Calçado	1	0	0	0	1	0	0	2	0	2	0	0	0	0
Canhotinho	9	0	1	2	3	2	1	6	0	1	1	4	0	0
Capoeiras	7	0	0	5	2	0	0	10	0	0	3	6	1	0
Correntes	4	0	0	0	4	0	0	3	0	0	1	2	0	0
Garanhuns	40	0	1	19	20	0	0	39	0	3	15	20	0	1
lati	11	0	0	2	8	1	0	2	0	0	1	0	0	1

## Vítimas de crime violento letal e intencional em Pernambuco, por faixa etária, segundo regiões de desenvolvimento e municípios - 2012-2013

RD/Município	2012							2013						
	Total CVLI	Faixa Etária						Total CVLI	Faixa Etária					
		Até 12 Anos	13 a 17 anos	18 a 30 anos	31 a 65 anos	Acima de 65 anos	Idade Ignorada		Até 12 Anos	13 a 17 anos	18 a 30 anos	31 a 65 anos	Acima de 65 anos	Idade Ignorada
Itaíba	6	0	0	4	2	0	0	4	0	0	2	2	0	0
Jucati	5	0	0	2	3	0	0	1	0	0	1	0	0	0
Jupi	6	0	0	3	3	0	0	5	0	0	1	4	0	0
Jurema	5	0	0	2	2	0	1	11	0	0	4	7	0	0
Lagoa do Ouro	5	0	0	1	4	0	0	3	0	0	0	3	0	0
Lajedo	19	0	2	8	8	1	0	13	0	2	6	5	0	0
Palmeirina	3	0	0	2	1	0	0	2	0	0	0	2	0	0
Paranatama	0	0	0	0	0	0	0	5	0	0	1	4	0	0
Pedra	9	0	1	2	5	1	0	5	0	0	1	4	0	0
Saloá	6	0	0	4	1	0	1	6	0	1	3	2	0	0
São João	5	0	0	3	2	0	0	6	0	0	3	3	0	0
Terezinha	11	0	0	2	8	1	0	2	0	0	1	1	0	0
Tupanatinga	11	0	0	6	4	1	0	8	0	0	3	5	0	0
Venturosa	7	0	1	4	2	0	0	5	0	0	2	2	1	0
<b>Agreste Setentrional</b>	<b>162</b>	<b>2</b>	<b>15</b>	<b>88</b>	<b>50</b>	<b>1</b>	<b>6</b>	<b>180</b>	<b>0</b>	<b>8</b>	<b>94</b>	<b>68</b>	<b>4</b>	<b>6</b>
Bom Jardim	11	0	0	7	2	1	1	6	0	0	1	5	0	0
Casinhas	2	0	0	2	0	0	0	7	0	0	4	3	0	0
Cumaru	1	0	0	1	0	0	0	1	0	0	0	1	0	0
Feira Nova	7	1	1	4	1	0	0	7	0	0	5	2	0	0
Frei Miguelinho	3	0	0	2	1	0	0	0	0	0	0	0	0	0
João Alfredo	13	0	0	8	5	0	0	9	0	0	3	5	1	0
Limoeiro	9	0	0	2	7	0	0	8	0	0	6	1	1	0
Machados	2	0	1	1	0	0	0	2	0	0	1	1	0	0
Orobó	2	0	0	2	0	0	0	3	0	0	3	0	0	0
Passira	3	0	0	1	2	0	0	6	0	0	1	4	1	0
Salgadinho	0	0	0	0	0	0	0	0	0	0	0	0	0	0
Santa Cruz do Capibaribe	38	0	4	27	6	0	1	44	0	4	26	12	1	1
Santa Maria do Cambucá	8	0	0	2	6	0	0	11	0	1	5	5	0	0
São Vicente Ferrer	6	0	0	3	3	0	0	9	0	0	4	3	0	2
Surubim	11	0	2	3	6	0	0	14	0	0	7	6	0	1
Taquaritinga do Norte	13	0	1	3	6	0	3	7	0	0	3	4	0	0
Toritama	26	1	4	16	4	0	1	33	0	3	19	10	0	1
Vertente do Lério	0	0	0	0	0	0	0	2	0	0	1	1	0	0
Vertentes	7	0	2	4	1	0	0	11	0	0	5	5	0	1



## Vítimas de crime violento letal e intencional em Pernambuco, por faixa etária, segundo regiões de desenvolvimento e municípios - 2012-2013

RD/Município	2012							2013						
	Total CVLI	Faixa Etária						Total CVLI	Faixa Etária					
		Até 12 Anos	13 a 17 anos	18 a 30 anos	31 a 65 anos	Acima de 65 anos	Idade Ignorada		Até 12 Anos	13 a 17 anos	18 a 30 anos	31 a 65 anos	Acima de 65 anos	Idade Ignorada
<b>Sertão Central</b>	<b>32</b>	<b>0</b>	<b>6</b>	<b>9</b>	<b>16</b>	<b>0</b>	<b>1</b>	<b>38</b>	<b>1</b>	<b>3</b>	<b>18</b>	<b>16</b>	<b>0</b>	<b>0</b>
Cedro	1	0	0	1	0	0	0	2	0	1	1	0	0	0
Mirandiba	1	0	0	1	0	0	0	3	0	0	2	1	0	0
Parnamirim	9	0	1	4	4	0	0	8	0	1	4	3	0	0
Salgueiro	6	0	1	0	4	0	1	12	0	0	5	7	0	0
São José do Belmonte	6	0	1	2	3	0	0	7	0	0	4	3	0	0
Serrita	1	0	0	0	1	0	0	5	1	0	2	2	0	0
Terra Nova	4	0	1	1	2	0	0	1	0	1	0	0	0	0
Verdejante	4	0	2	0	2	0	0	0	0	0	0	0	0	0
<b>Sertão de Itaparica</b>	<b>43</b>	<b>0</b>	<b>3</b>	<b>17</b>	<b>20</b>	<b>0</b>	<b>3</b>	<b>33</b>	<b>0</b>	<b>2</b>	<b>13</b>	<b>16</b>	<b>1</b>	<b>1</b>
Belém do São Francisco	13	0	2	7	3	0	1	1	0	0	0	1	0	0
Carnaubeira da Penha	2	0	0	0	2	0	0	1	0	0	0	1	0	0
Floresta	14	0	1	5	7	0	1	14	0	1	6	6	0	1
Itacuruba	0	0	0	0	0	0	0	3	0	0	0	3	0	0
Jatobá	4	0	0	0	4	0	0	4	0	1	3	0	0	0
Petrolândia	5	0	0	2	3	0	0	7	0	0	3	4	0	0
Tacaratu	5	0	0	3	1	0	1	3	0	0	1	1	1	0
<b>Sertão do Araripe</b>	<b>72</b>	<b>0</b>	<b>7</b>	<b>29</b>	<b>34</b>	<b>1</b>	<b>1</b>	<b>92</b>	<b>1</b>	<b>7</b>	<b>46</b>	<b>35</b>	<b>2</b>	<b>1</b>
Araripina	20	0	2	9	8	0	1	12	0	1	7	4	0	0
Bodocó	10	0	3	2	5	0	0	12	0	0	6	5	0	1
Exu	0	0	0	0	0	0	0	5	0	0	1	3	1	0
Granito	3	0	0	1	2	0	0	0	0	0	0	0	0	0
Ipubi	10	0	0	5	5	0	0	12	0	2	5	5	0	0
Moreilândia	3	0	0	1	2	0	0	3	0	0	3	0	0	0
Ouricuri	16	0	1	6	8	1	0	25	1	2	14	7	1	0
Santa Cruz	1	0	0	0	1	0	0	2	0	0	0	2	0	0
Santa Filomena	1	0	0	0	1	0	0	0	0	0	0	0	0	0
Trindade	8	0	1	5	2	0	0	21	0	2	10	9	0	0
<b>Sertão do São Francisco</b>	<b>106</b>	<b>0</b>	<b>5</b>	<b>39</b>	<b>59</b>	<b>2</b>	<b>1</b>	<b>129</b>	<b>1</b>	<b>5</b>	<b>61</b>	<b>54</b>	<b>1</b>	<b>7</b>
Afrânio	1	0	0	1	0	0	0	1	0	0	0	1	0	0
Cabrobó	7	0	0	4	2	1	0	9	1	0	5	2	0	1
Dormentes	3	0	0	0	3	0	0	3	0	0	0	2	1	0

## Vítimas de crime violento letal e intencional em Pernambuco, por faixa etária, segundo regiões de desenvolvimento e municípios - 2012-2013

RD/Município	2012							2013						
	Total CVLI	Faixa Etária						Total CVLI	Faixa Etária					
		Até 12 Anos	13 a 17 anos	18 a 30 anos	31 a 65 anos	Acima de 65 anos	Idade Ignorada		Até 12 Anos	13 a 17 anos	18 a 30 anos	31 a 65 anos	Acima de 65 anos	Idade Ignorada
Lagoa Grande	7	0	0	1	6	0	0	5	0	0	2	3	0	0
Orocó	2	0	1	1	0	0	0	1	0	0	1	0	0	0
Petrolina	78	0	4	28	44	1	1	99	0	5	50	38	0	6
Santa Maria da Boa Vista	8	0	0	4	4	0	0	11	0	0	3	8	0	0
<b>Sertão do Moxotó</b>	<b>73</b>	<b>2</b>	<b>8</b>	<b>31</b>	<b>29</b>	<b>2</b>	<b>1</b>	<b>58</b>	<b>1</b>	<b>5</b>	<b>25</b>	<b>25</b>	<b>2</b>	<b>0</b>
Arcoverde	29	1	4	13	11	0	0	22	0	2	10	8	2	0
Betânia	4	0	1	1	1	1	0	1	0	0	1	0	0	0
Custódia	7	0	0	4	3	0	0	4	0	0	1	3	0	0
Ibimirim	15	0	2	7	5	0	1	15	0	2	5	8	0	0
Inajá	3	0	0	1	1	1	0	5	0	1	2	2	0	0
Manari	7	0	0	2	5	0	0	2	0	0	0	2	0	0
Sertânia	8	1	1	3	3	0	0	9	1	0	6	2	0	0
<b>Sertão do Pajeú</b>	<b>65</b>	<b>0</b>	<b>3</b>	<b>31</b>	<b>30</b>	<b>1</b>	<b>0</b>	<b>51</b>	<b>1</b>	<b>0</b>	<b>19</b>	<b>30</b>	<b>1</b>	<b>0</b>
Afogados da Ingazeira	7	0	0	4	3	0	0	3	0	0	1	2	0	0
Brejinho	0	0	0	0	0	0	0	0	0	0	0	0	0	0
Calumbi	1	0	0	1	0	0	0	0	0	0	0	0	0	0
Carnaíba	3	0	1	0	2	0	0	1	0	0	0	1	0	0
Flores	5	0	0	1	3	1	0	6	0	0	3	2	1	0
Iguaraci	2	0	0	1	1	0	0	3	0	0	0	3	0	0
Ingazeira	1	0	1	0	0	0	0	0	0	0	0	0	0	0
Itapetim	0	0	0	0	0	0	0	1	0	0	1	0	0	0
Quixaba	0	0	0	0	0	0	0	1	0	0	1	0	0	0
Santa Cruz da Baixa Verde	0	0	0	0	0	0	0	2	0	0	0	2	0	0
Santa Terezinha	2	0	0	2	0	0	0	1	0	0	0	1	0	0
São José do Egito	6	0	0	2	4	0	0	5	0	0	3	2	0	0
Serra Talhada	28	0	1	15	12	0	0	18	0	0	8	10	0	0
Solidão	0	0	0	0	0	0	0	0	0	0	0	0	0	0
Tabira	5	0	0	2	3	0	0	7	1	0	2	4	0	0
Triunfo	2	0	0	1	1	0	0	0	0	0	0	0	0	0
Tuparetama	3	0	0	2	1	0	0	3	0	0	0	3	0	0
<b>Pernambuco<sup>(1)</sup></b>	<b>3.321</b>	<b>17</b>	<b>283</b>	<b>1.695</b>	<b>1.215</b>	<b>40</b>	<b>71</b>	<b>3.101</b>	<b>16</b>	<b>257</b>	<b>1.566</b>	<b>1.141</b>	<b>40</b>	<b>81</b>

Fonte: SDS - Infopol. Elaboração: Agência CONDEPE/FIDEM. (1) Inclusive o CVLI ocorrido em município não informado.

### XIII - PERCENTAGEM DE VÍTIMAS DE CVLI, SEGUNDO A FAIXA ETÁRIA – 2012-2013

PERNAMBUCO - 2012

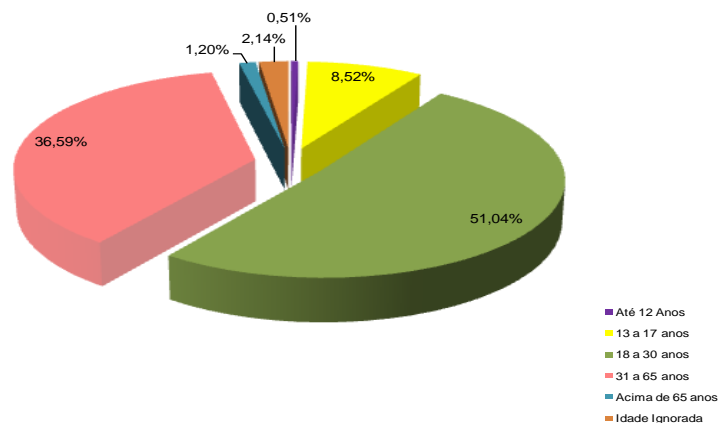

PERNAMBUCO - 2013

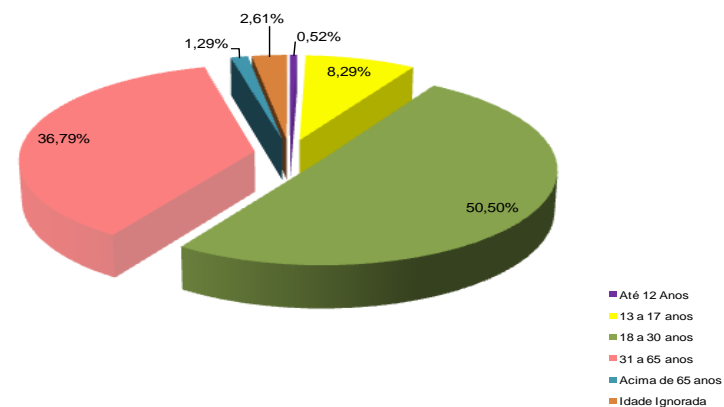

RECIFE - 2012

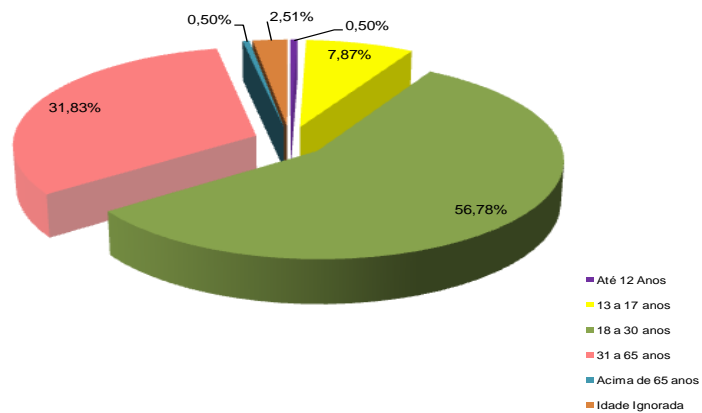

RECIFE - 2013

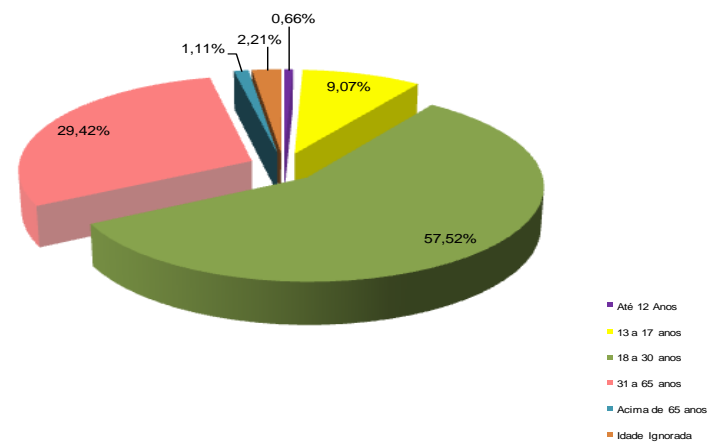

### XIII - PERCENTAGEM DE VÍTIMAS DE CVLI, SEGUNDO A FAIXA ETÁRIA – 2012-2013

#### RD METROPOLITANA - 2012

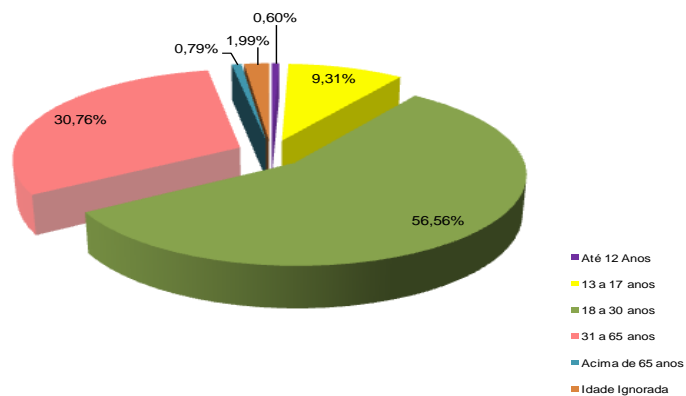

Fonte: SDS - Infopol. Elaboração: Agência CONDEPE/FIDEM.

#### RD METROPOLITANA - 2013

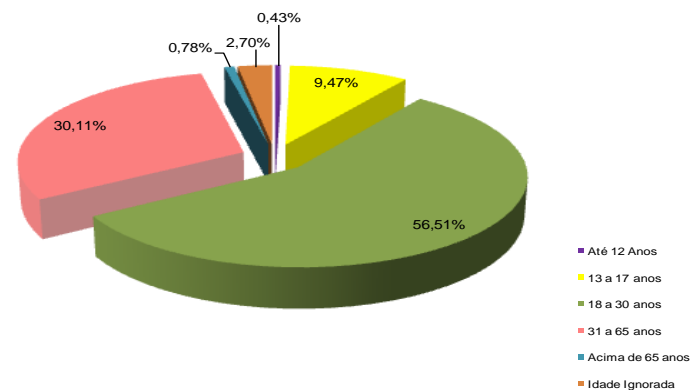

Fonte: SDS - Infopol. Elaboração: Agência CONDEPE/FIDEM.

#### INTERIOR DO ESTADO - 2012

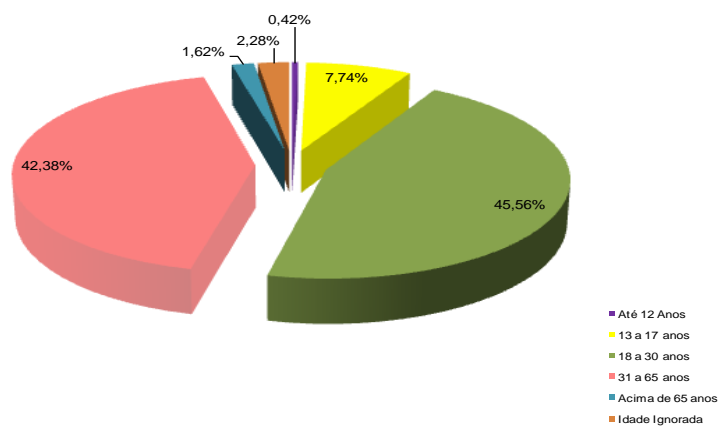

Fonte: SDS - Infopol. Elaboração: Agência CONDEPE/FIDEM.

#### INTERIOR DO ESTADO - 2013

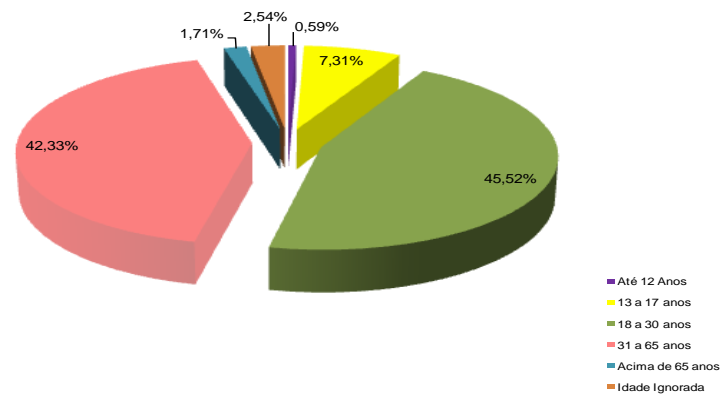

Fonte: SDS - Infopol. Elaboração: Agência CONDEPE/FIDEM.

TABELA 2.4

Vítimas de crime violento letal e intencional em Pernambuco, por categoria de crime, segundo regiões de desenvolvimento e municípios - 2012-2013

RD/Município	2012				2013			
	Total CVLI	Categoria de Crime			Total CVLI	Categoria de Crime		
		Homicídio	Latrocínio	Lesão Corporal Seguida de Morte		Homicídio	Latrocínio	Lesão Corporal Seguida de Morte
<b>Metropolitana</b>	<b>1.655</b>	<b>1.596</b>	<b>27</b>	<b>32</b>	<b>1.405</b>	<b>1.358</b>	<b>20</b>	<b>27</b>
Abreu e Lima	49	48	0	1	32	31	1	0
Araçoiaba	6	6	0	0	3	3	0	0
Cabo de Santo Agostinho	166	161	2	3	135	132	0	3
Camaragibe	49	43	1	5	42	41	0	1
Fernando de Noronha	0	0	0	0	0	0	0	0
Igarassu	43	43	0	0	43	40	0	3
Ilha de Itamaracá	24	23	0	1	21	18	1	2
Ipojuca	47	46	0	1	47	43	4	0
Itapissuma	21	20	0	1	16	16	0	0
Jaboatão dos Guararapes	332	323	5	4	322	310	6	6
Moreno	31	31	0	0	21	20	1	0
Olinda	130	129	1	0	144	142	1	1
Paulista	124	120	3	1	92	86	2	4
Recife	597	570	14	13	452	442	4	6
São Lourenço da Mata	36	33	1	2	35	34	0	1
<b>Mata Norte</b>	<b>221</b>	<b>207</b>	<b>7</b>	<b>7</b>	<b>212</b>	<b>199</b>	<b>8</b>	<b>5</b>
Aliança	18	16	1	1	13	11	1	1
Buenos Aires	2	2	0	0	0	0	0	0
Camutanga	3	2	1	0	1	0	1	0
Carpina	24	24	0	0	33	33	0	0
Chã de Alegria	2	2	0	0	2	2	0	0
Condado	16	16	0	0	6	6	0	0
Ferreiros	3	3	0	0	1	1	0	0
Glória do Goitá	12	11	0	1	10	9	1	0
Goiana	38	35	1	2	26	24	1	1
Itambé	19	19	0	0	6	6	0	0
Itaquitinga	4	4	0	0	6	6	0	0
Lagoa de Itaenga	13	12	0	1	11	11	0	0
Lagoa do Carro	1	1	0	0	6	5	0	1
Macaparana	8	8	0	0	6	6	0	0
Nazaré da Mata	12	9	1	2	20	20	0	0
Paudalho	16	15	1	0	29	27	2	0
Timbaúba	18	17	1	0	24	23	1	0

## Vítimas de crime violento letal e intencional em Pernambuco, por categoria de crime, segundo regiões de desenvolvimento e municípios - 2012-2013

RD/Município	2012				2013			
	Total CVLI	Categoria de Crime			Total CVLI	Categoria de Crime		
		Homicídio	Latrocínio	Lesão Corporal Seguida de Morte		Homicídio	Latrocínio	Lesão Corporal Seguida de Morte
Tracunhaém	3	3	0	0	4	3	1	0
Vicência	9	8	1	0	8	6	0	2
<b>Mata Sul</b>	<b>290</b>	<b>270</b>	<b>12</b>	<b>8</b>	<b>322</b>	<b>293</b>	<b>15</b>	<b>14</b>
Água Preta	6	6	0	0	6	5	1	0
Amaraji	10	10	0	0	6	5	0	1
Barreiros	21	18	1	2	22	22	0	0
Belém de Maria	3	2	1	0	4	3	0	1
Catende	9	8	0	1	12	11	1	0
Chã Grande	2	2	0	0	2	2	0	0
Cortês	4	4	0	0	4	4	0	0
Escada	27	25	1	1	36	32	2	2
Gameleira	6	6	0	0	12	10	2	0
Jaqueira	4	4	0	0	3	3	0	0
Joaquim Nabuco	2	2	0	0	2	2	0	0
Maraial	4	4	0	0	3	2	1	0
Palmares	21	18	3	0	25	21	1	3
Pombos	6	6	0	0	11	11	0	0
Primavera	6	6	0	0	3	3	0	0
Quipapá	12	10	2	0	18	16	1	1
Ribeirão	15	14	1	0	17	13	4	0
Rio Formoso	22	22	0	0	15	15	0	0
São Benedito do Sul	2	2	0	0	4	3	0	1
São José da Coroa Grande	10	10	0	0	15	13	1	1
Sirinhaém	13	13	0	0	20	17	0	3
Tamandaré	9	9	0	0	6	5	1	0
Vitória de Santo Antão	67	61	2	4	70	69	0	1
Xexéu	9	8	1	0	6	6	0	0
<b>Agreste Central</b>	<b>380</b>	<b>349</b>	<b>16</b>	<b>15</b>	<b>389</b>	<b>360</b>	<b>14</b>	<b>15</b>
Agrestina	12	9	1	2	16	14	2	0
Alagoinha	5	5	0	0	2	2	0	0
Altinho	4	4	0	0	3	3	0	0
Barra de Guabiraba	5	5	0	0	4	4	0	0
Belo Jardim	21	20	1	0	28	27	1	0

## Vítimas de crime violento letal e intencional em Pernambuco, por categoria de crime, segundo regiões de desenvolvimento e municípios - 2012-2013

RD/Município	2012				2013			
	Total CVLI	Categoria de Crime			Total CVLI	Categoria de Crime		
		Homicídio	Latrocínio	Lesão Corporal Seguida de Morte		Homicídio	Latrocínio	Lesão Corporal Seguida de Morte
Bezerros	25	24	1	0	22	22	0	0
Bonito	15	15	0	0	7	7	0	0
Brejo da Madre de Deus	27	27	0	0	23	22	0	1
Cachoeirinha	4	4	0	0	12	11	0	1
Camocim de São Félix	1	1	0	0	3	3	0	0
Caruaru	130	120	6	4	145	134	5	6
Cupira	14	14	0	0	12	12	0	0
Gravatá	20	16	3	1	26	24	1	1
Ibirajuba	1	1	0	0	0	0	0	0
Jataúba	10	10	0	0	5	5	0	0
Lagoa dos Gatos	11	10	0	1	4	3	0	1
Panelas	8	7	0	1	13	13	0	0
Pesqueira	19	17	1	1	17	16	0	1
Poção	3	2	1	0	0	0	0	0
Riacho das Almas	1	0	1	0	3	2	0	1
Sairé	4	4	0	0	2	1	1	0
Sanharó	0	0	0	0	3	3	0	0
São Bento do Una	16	12	1	3	17	15	1	1
São Caitano	7	6	0	1	13	8	3	2
São Joaquim do Monte	11	10	0	1	4	4	0	0
Tacaimbó	6	6	0	0	5	5	0	0
<b>Agreste Meridional</b>	<b>221</b>	<b>209</b>	<b>7</b>	<b>5</b>	<b>191</b>	<b>183</b>	<b>6</b>	<b>2</b>
Águas Belas	14	14	0	0	9	9	0	0
Angelim	2	2	0	0	5	5	0	0
Bom Conselho	9	9	0	0	13	12	1	0
Brejão	3	3	0	0	1	1	0	0
Buíque	15	15	0	0	19	19	0	0
Caetés	8	8	0	0	6	6	0	0
Calçado	1	0	0	1	2	2	0	0
Canhotinho	9	8	1	0	6	6	0	0
Capoeiras	7	7	0	0	10	9	1	0
Correntes	4	4	0	0	3	3	0	0
Garanhuns	40	37	1	2	39	37	2	0
lati	11	11	0	0	2	2	0	0

## Vítimas de crime violento letal e intencional em Pernambuco, por categoria de crime, segundo regiões de desenvolvimento e municípios - 2012-2013

RD/Município	2012				2013			
	Total CVLI	Categoria de Crime			Total CVLI	Categoria de Crime		
		Homicídio	Latrocínio	Lesão Corporal Seguida de Morte		Homicídio	Latrocínio	Lesão Corporal Seguida de Morte
Itaíba	6	5	1	0	4	4	0	0
Jucati	5	5	0	0	1	1	0	0
Jupi	6	5	0	1	5	5	0	0
Jurema	5	5	0	0	11	9	2	0
Lagoa do Ouro	5	4	1	0	3	3	0	0
Lajedo	19	18	0	1	13	13	0	0
Palmeirina	3	3	0	0	2	2	0	0
Paranatama	0	0	0	0	5	5	0	0
Pedra	9	9	0	0	5	4	0	1
Saloá	6	6	0	0	6	6	0	0
São João	5	5	0	0	6	6	0	0
Terezinha	11	10	1	0	2	2	0	0
Tupanatinga	11	10	1	0	8	7	0	1
Venturosa	7	6	1	0	5	5	0	0
<b>Agreste Setentrional</b>	<b>162</b>	<b>150</b>	<b>8</b>	<b>4</b>	<b>180</b>	<b>163</b>	<b>7</b>	<b>10</b>
Bom Jardim	11	9	2	0	6	5	1	0
Casinhas	2	2	0	0	7	7	0	0
Cumaru	1	1	0	0	1	1	0	0
Feira Nova	7	7	0	0	7	6	0	1
Frei Miguelinho	3	2	1	0	0	0	0	0
João Alfredo	13	13	0	0	9	9	0	0
Limoeiro	9	9	0	0	8	8	0	0
Machados	2	2	0	0	2	1	0	1
Orobó	2	1	0	1	3	1	0	2
Passira	3	3	0	0	6	3	3	0
Salgadinho	0	0	0	0	0	0	0	0
Santa Cruz do Capibaribe	38	36	1	1	44	41	2	1
Santa Maria do Cambucá	8	7	0	1	11	11	0	0
São Vicente Ferrer	6	6	0	0	9	9	0	0
Surubim	11	11	0	0	14	13	0	1
Taquaritinga do Norte	13	9	4	0	7	7	0	0
Toritama	26	26	0	0	33	28	1	4
Vertente do Lério	0	0	0	0	2	2	0	0
Vertentes	7	6	0	1	11	11	0	0



## Vítimas de crime violento letal e intencional em Pernambuco, por categoria de crime, segundo regiões de desenvolvimento e municípios - 2012-2013

RD/Município	2012				2013			
	Total CVLI	Categoria de Crime			Total CVLI	Categoria de Crime		
		Homicídio	Latrocínio	Lesão Corporal Seguida de Morte		Homicídio	Latrocínio	Lesão Corporal Seguida de Morte
<b>Sertão Central</b>	<b>32</b>	<b>32</b>	<b>0</b>	<b>0</b>	<b>38</b>	<b>36</b>	<b>1</b>	<b>1</b>
Cedro	1	1	0	0	2	2	0	0
Mirandiba	1	1	0	0	3	3	0	0
Parnamirim	9	9	0	0	8	8	0	0
Salgueiro	6	6	0	0	12	11	0	1
São José do Belmonte	6	6	0	0	7	6	1	0
Serrita	1	1	0	0	5	5	0	0
Terra Nova	4	4	0	0	1	1	0	0
Verdejante	4	4	0	0	0	0	0	0
<b>Sertão de Itaparica</b>	<b>43</b>	<b>41</b>	<b>1</b>	<b>1</b>	<b>33</b>	<b>32</b>	<b>0</b>	<b>1</b>
Belém do São Francisco	13	12	0	1	1	1	0	0
Carnaubeira da Penha	2	2	0	0	1	1	0	0
Floresta	14	13	1	0	14	13	0	1
Itacuruba	0	0	0	0	3	3	0	0
Jatobá	4	4	0	0	4	4	0	0
Petrolândia	5	5	0	0	7	7	0	0
Tacaratu	5	5	0	0	3	3	0	0
<b>Sertão do Araripe</b>	<b>72</b>	<b>71</b>	<b>1</b>	<b>0</b>	<b>92</b>	<b>88</b>	<b>1</b>	<b>3</b>
Araripina	20	20	0	0	12	11	0	1
Bodocó	10	10	0	0	12	12	0	0
Exu	0	0	0	0	5	5	0	0
Granito	3	3	0	0	0	0	0	0
Ipubi	10	10	0	0	12	9	1	2
Moreilândia	3	3	0	0	3	3	0	0
Ouricuri	16	15	1	0	25	25	0	0
Santa Cruz	1	1	0	0	2	2	0	0
Santa Filomena	1	1	0	0	0	0	0	0
Trindade	8	8	0	0	21	21	0	0
<b>Sertão do São Francisco</b>	<b>106</b>	<b>99</b>	<b>3</b>	<b>4</b>	<b>129</b>	<b>124</b>	<b>2</b>	<b>3</b>
Afrânio	1	1	0	0	1	1	0	0
Cabrobó	7	7	0	0	9	8	1	0
Dormentes	3	3	0	0	3	2	1	0

## Vítimas de crime violento letal e intencional em Pernambuco, por categoria de crime, segundo regiões de desenvolvimento e municípios - 2012-2013

RD/Município	2012				2013			
	Total CVLI	Categoria de Crime			Total CVLI	Categoria de Crime		
		Homicídio	Latrocínio	Lesão Corporal Seguida de Morte		Homicídio	Latrocínio	Lesão Corporal Seguida de Morte
Lagoa Grande	7	7	0	0	5	5	0	0
Orocó	2	2	0	0	1	1	0	0
Petrolina	78	71	3	4	99	96	0	3
Santa Maria da Boa Vista	8	8	0	0	11	11	0	0
<b>Sertão do Moxotó</b>	<b>73</b>	<b>68</b>	<b>1</b>	<b>4</b>	<b>58</b>	<b>55</b>	<b>1</b>	<b>2</b>
Arcoverde	29	27	0	2	22	20	0	2
Betânia	4	4	0	0	1	1	0	0
Custódia	7	7	0	0	4	4	0	0
Ibimirim	15	13	1	1	15	14	1	0
Inajá	3	3	0	0	5	5	0	0
Manari	7	7	0	0	2	2	0	0
Sertânia	8	7	0	1	9	9	0	0
<b>Sertão do Pajeú</b>	<b>65</b>	<b>62</b>	<b>1</b>	<b>2</b>	<b>51</b>	<b>49</b>	<b>2</b>	<b>0</b>
Afogados da Ingazeira	7	6	0	1	3	3	0	0
Brejinho	0	0	0	0	0	0	0	0
Calumbi	1	1	0	0	0	0	0	0
Carnaíba	3	3	0	0	1	1	0	0
Flores	5	4	0	1	6	5	1	0
Iguaraci	2	2	0	0	3	2	1	0
Ingazeira	1	1	0	0	0	0	0	0
Itapetim	0	0	0	0	1	1	0	0
Quixaba	0	0	0	0	1	1	0	0
Santa Cruz da Baixa Verde	0	0	0	0	2	2	0	0
Santa Terezinha	2	2	0	0	1	1	0	0
São José do Egito	6	6	0	0	5	5	0	0
Serra Talhada	28	27	1	0	18	18	0	0
Solidão	0	0	0	0	0	0	0	0
Tabira	5	5	0	0	7	7	0	0
Triunfo	2	2	0	0	0	0	0	0
Tuparetama	3	3	0	0	3	3	0	0
<b>Pernambuco<sup>(1)</sup></b>	<b>3.321</b>	<b>3.155</b>	<b>84</b>	<b>82</b>	<b>3.101</b>	<b>2.941</b>	<b>77</b>	<b>83</b>

Fonte: SDS - Infopol. Elaboração: Agência CONDEPE/FIDEM. (1) Inclusive o CVLI ocorrido em município não informado.

## XIV - PERCENTAGEM DE VÍTIMAS DE CVLI, SEGUNDO A CATEGORIA DE CRIME – 2012-2013

PERNAMBUCO - 2012

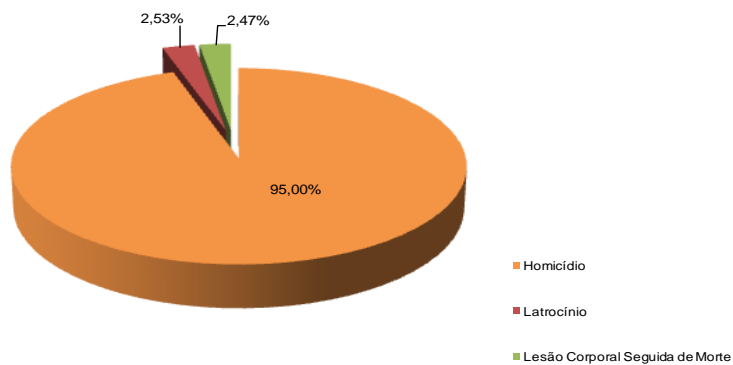

Fonte: SDS - Infopol. Elaboração: Agência CONDEPE/FIDEM.

PERNAMBUCO - 2013

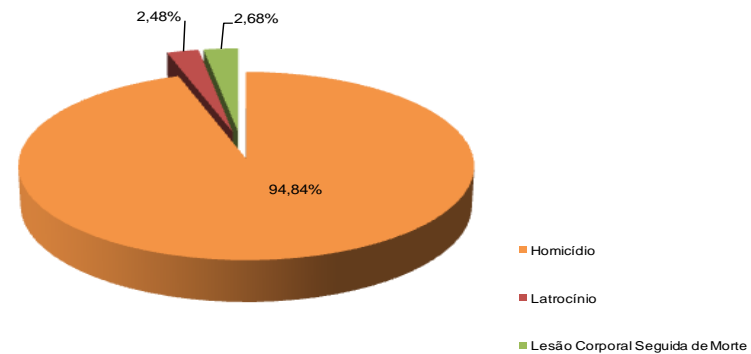

Fonte: SDS - Infopol. Elaboração: Agência CONDEPE/FIDEM.

RECIFE - 2012

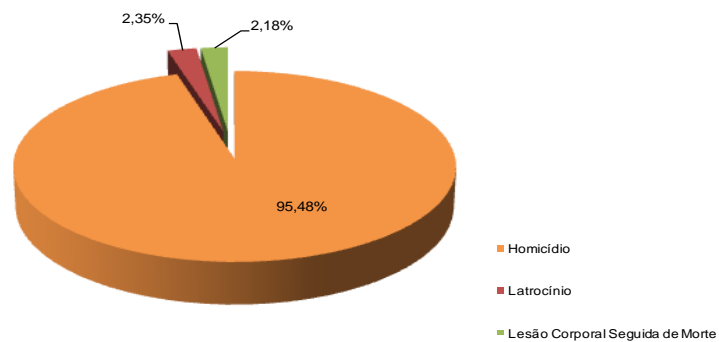

Fonte: SDS - Infopol. Elaboração: Agência CONDEPE/FIDEM.

RECIFE - 2013

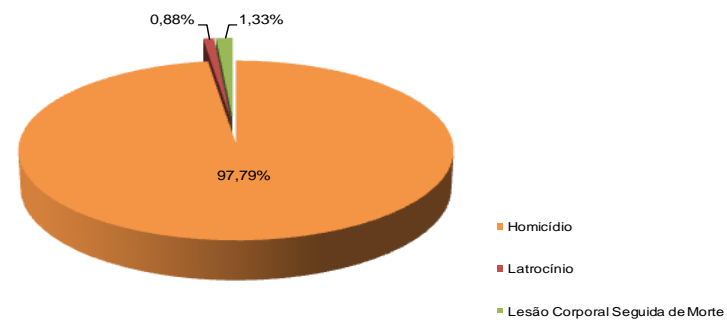

Fonte: SDS - Infopol. Elaboração: Agência CONDEPE/FIDEM.

## XIV - PERCENTAGEM DE VÍTIMAS DE CVLI, SEGUNDO A CATEGORIA DE CRIME – 2012-2013

### RD METROPOLITANA - 2012

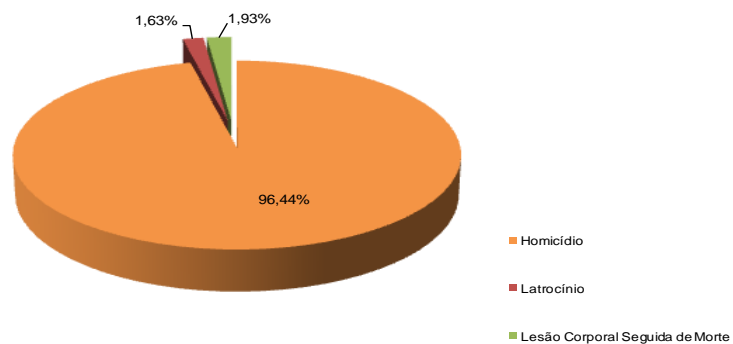

Fonte: SDS - Infopol. Elaboração: Agência CONDEPE/FIDEM.

### RD METROPOLITANA - 2013

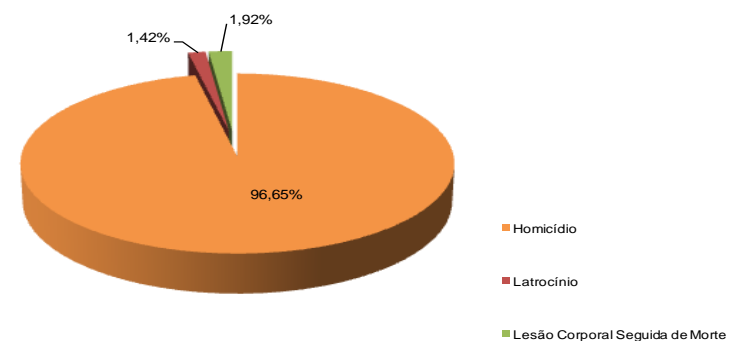

Fonte: SDS - Infopol. Elaboração: Agência CONDEPE/FIDEM.

### INTERIOR DO ESTADO - 2012

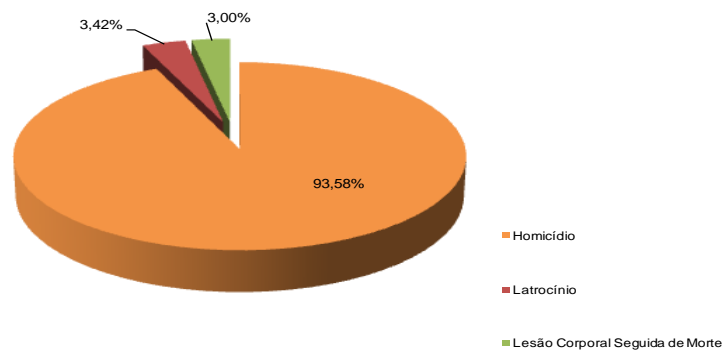

Fonte: SDS - Infopol. Elaboração: Agência CONDEPE/FIDEM.

### INTERIOR DO ESTADO - 2013

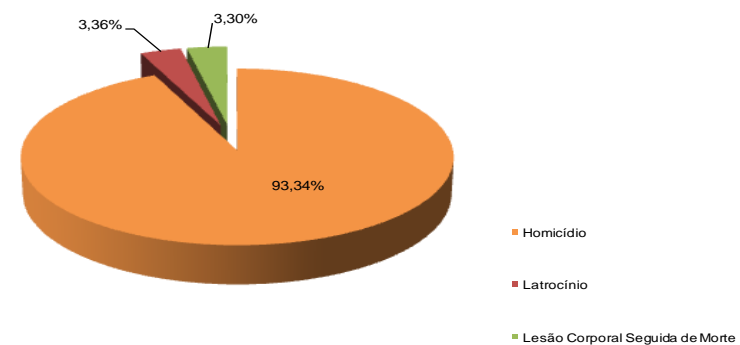

Fonte: SDS - Infopol. Elaboração: Agência CONDEPE/FIDEM.

TABELA 2.5

Vítimas de crime violento letal e intencional em Pernambuco, por tipo de arma, segundo regiões de desenvolvimento e municípios - 2012-2013

RD/Município	2012				2013			
	Total CVLI	Tipo de Arma			Total CVLI	Tipo de Arma		
		Arma Branca	Arma de Fogo	Outro Tipo de Objeto		Arma Branca	Arma de Fogo	Outro Tipo de Objeto
<b>Metropolitana</b>	<b>1.655</b>	<b>150</b>	<b>1.335</b>	<b>170</b>	<b>1.405</b>	<b>166</b>	<b>1.099</b>	<b>140</b>
Abreu e Lima	49	4	37	8	32	3	23	6
Araçoiaba	6	1	5	0	3	2	0	1
Cabo de Santo Agostinho	166	21	128	17	135	17	105	13
Camaragibe	49	4	39	6	42	9	28	5
Fernando de Noronha	0	0	0	0	0	0	0	0
Igarassu	43	4	31	8	43	7	29	7
Ilha de Itamaracá	24	4	15	5	21	1	14	6
Ipojuca	47	6	33	8	47	8	35	4
Itapissuma	21	1	17	3	16	2	14	0
Jaboatão dos Guararapes	332	23	273	36	322	25	262	35
Moreno	31	3	27	1	21	0	19	2
Olinda	130	9	110	11	144	17	116	11
Paulista	124	17	96	11	92	11	73	8
Recife	597	50	497	50	452	55	359	38
São Lourenço da Mata	36	3	27	6	35	9	22	4
<b>Mata Norte</b>	<b>221</b>	<b>42</b>	<b>162</b>	<b>17</b>	<b>212</b>	<b>42</b>	<b>156</b>	<b>14</b>
Aliança	18	4	12	2	13	2	10	1
Buenos Aires	2	1	1	0	0	0	0	0
Camutanga	3	0	1	2	1	0	1	0
Carpina	24	0	22	2	33	6	26	1
Chã de Alegria	2	0	1	1	2	0	2	0
Condado	16	4	11	1	6	4	1	1
Ferreiros	3	1	1	1	1	0	1	0
Glória do Goitá	12	2	9	1	10	0	9	1
Goiana	38	6	30	2	26	5	17	4
Itambé	19	5	14	0	6	2	4	0
Itaquitinga	4	0	4	0	6	2	4	0
Lagoa de Itaenga	13	3	10	0	11	0	11	0
Lagoa do Carro	1	0	1	0	6	2	3	1
Macaparana	8	5	3	0	6	2	3	1
Nazaré da Mata	12	3	8	1	20	3	16	1
Paudalho	16	3	12	1	29	7	21	1
Timbaúba	18	5	12	1	24	4	19	1

## Vítimas de crime violento letal e intencional em Pernambuco, por tipo de arma, segundo regiões de desenvolvimento e municípios - 2012-2013

RD/Município	2012				2013			
	Total CVLI	Tipo de Arma			Total CVLI	Tipo de Arma		
		Arma Branca	Arma de Fogo	Outro Tipo de Objeto		Arma Branca	Arma de Fogo	Outro Tipo de Objeto
Tracunhaém	3	0	2	1	4	2	2	0
Vicência	9	0	8	1	8	1	6	1
<b>Mata Sul</b>	<b>290</b>	<b>61</b>	<b>200</b>	<b>29</b>	<b>322</b>	<b>56</b>	<b>226</b>	<b>40</b>
Água Preta	6	1	5	0	6	0	4	2
Amaraji	10	1	9	0	6	3	2	1
Barreiros	21	8	12	1	22	4	17	1
Belém de Maria	3	0	3	0	4	0	4	0
Catende	9	2	6	1	12	3	7	2
Chã Grande	2	1	1	0	2	2	0	0
Cortês	4	1	3	0	4	1	2	1
Escada	27	5	19	3	36	6	27	3
Gameleira	6	1	5	0	12	3	9	0
Jaqueira	4	0	2	2	3	1	1	1
Joaquim Nabuco	2	0	1	1	2	0	2	0
Maraial	4	4	0	0	3	1	2	0
Palmares	21	1	16	4	25	7	11	7
Pombos	6	0	6	0	11	3	8	0
Primavera	6	0	6	0	3	1	2	0
Quipapá	12	2	9	1	18	1	14	3
Ribeirão	15	3	11	1	17	1	14	2
Rio Formoso	22	5	13	4	15	1	13	1
São Benedito do Sul	2	0	0	2	4	1	1	2
São José da Coroa Grande	10	5	5	0	15	2	12	1
Sirinhaém	13	5	6	2	20	5	10	5
Tamandaré	9	4	5	0	6	0	5	1
Vitória de Santo Antão	67	8	54	5	70	10	54	6
Xexéu	9	4	3	2	6	0	5	1
<b>Agreste Central</b>	<b>380</b>	<b>56</b>	<b>285</b>	<b>39</b>	<b>389</b>	<b>65</b>	<b>271</b>	<b>53</b>
Agrestina	12	1	10	1	16	1	13	2
Alagoinha	5	1	4	0	2	0	2	0
Altinho	4	1	3	0	3	1	2	0
Barra de Guabiraba	5	0	4	1	4	1	3	0
Belo Jardim	21	2	16	3	28	4	17	7

## Vítimas de crime violento letal e intencional em Pernambuco, por tipo de arma, segundo regiões de desenvolvimento e municípios - 2012-2013

RD/Município	2012				2013			
	Total CVLI	Tipo de Arma			Total CVLI	Tipo de Arma		
		Arma Branca	Arma de Fogo	Outro Tipo de Objeto		Arma Branca	Arma de Fogo	Outro Tipo de Objeto
Bezerros	25	7	15	3	22	4	17	1
Bonito	15	3	12	0	7	3	4	0
Brejo da Madre de Deus	27	5	19	3	23	6	15	2
Cachoeirinha	4	0	3	1	12	1	11	0
Camocim de São Félix	1	1	0	0	3	1	2	0
Caruaru	130	11	106	13	145	23	99	23
Cupira	14	0	11	3	12	2	9	1
Gravatá	20	5	13	2	26	2	20	4
Ibirajuba	1	0	1	0	0	0	0	0
Jataúba	10	0	9	1	5	2	3	0
Lagoa dos Gatos	11	5	5	1	4	0	3	1
Panelas	8	3	4	1	13	3	9	1
Pesqueira	19	3	14	2	17	3	10	4
Poção	3	1	2	0	0	0	0	0
Riacho das Almas	1	0	1	0	3	0	2	1
Sairé	4	0	4	0	2	0	2	0
Sanharó	0	0	0	0	3	1	2	0
São Bento do Una	16	2	11	3	17	3	13	1
São Caitano	7	2	5	0	13	2	6	5
São Joaquim do Monte	11	3	8	0	4	1	3	0
Tacaimbó	6	0	5	1	5	1	4	0
<b>Agreste Meridional</b>	<b>221</b>	<b>39</b>	<b>144</b>	<b>38</b>	<b>191</b>	<b>37</b>	<b>121</b>	<b>33</b>
Águas Belas	14	3	7	4	9	1	6	2
Angelim	2	0	2	0	5	1	4	0
Bom Conselho	9	2	5	2	13	8	3	2
Brejão	3	1	1	1	1	0	0	1
Buíque	15	4	8	3	19	3	12	4
Caetés	8	2	4	2	6	0	5	1
Calçado	1	0	0	1	2	0	2	0
Canhotinho	9	1	6	2	6	2	4	0
Capoeiras	7	1	5	1	10	3	6	1
Correntes	4	0	4	0	3	1	1	1
Garanhuns	40	9	22	9	39	6	24	9
lati	11	1	10	0	2	0	2	0

## Vítimas de crime violento letal e intencional em Pernambuco, por tipo de arma, segundo regiões de desenvolvimento e municípios - 2012-2013

RD/Município	2012				2013			
	Total CVLI	Tipo de Arma			Total CVLI	Tipo de Arma		
		Arma Branca	Arma de Fogo	Outro Tipo de Objeto		Arma Branca	Arma de Fogo	Outro Tipo de Objeto
Itaíba	6	2	3	1	4	1	2	1
Jucati	5	2	3	0	1	0	0	1
Jupi	6	0	5	1	5	3	2	0
Jurema	5	1	3	1	11	2	7	2
Lagoa do Ouro	5	1	3	1	3	0	3	0
Lajedo	19	2	15	2	13	0	12	1
Palmeirina	3	0	3	0	2	0	0	2
Paranatama	0	0	0	0	5	1	4	0
Pedra	9	2	6	1	5	1	2	2
Saloá	6	3	2	1	6	2	4	0
São João	5	0	4	1	6	1	3	2
Terezinha	11	1	8	2	2	0	2	0
Tupanatinga	11	0	9	2	8	0	7	1
Venturosa	7	1	6	0	5	1	4	0
<b>Agreste Setentrional</b>	<b>162</b>	<b>27</b>	<b>118</b>	<b>17</b>	<b>180</b>	<b>31</b>	<b>128</b>	<b>21</b>
Bom Jardim	11	0	9	2	6	1	4	1
Casinhas	2	0	2	0	7	0	7	0
Cumaru	1	0	1	0	1	0	1	0
Feira Nova	7	3	4	0	7	3	4	0
Frei Miguelinho	3	1	1	1	0	0	0	0
João Alfredo	13	0	13	0	9	5	4	0
Limoeiro	9	3	4	2	8	3	2	3
Machados	2	2	0	0	2	1	0	1
Orobó	2	1	1	0	3	1	2	0
Passira	3	1	2	0	6	3	3	0
Salgadinho	0	0	0	0	0	0	0	0
Santa Cruz do Capibaribe	38	4	29	5	44	4	36	4
Santa Maria do Cambucá	8	2	5	1	11	1	8	2
São Vicente Ferrer	6	3	3	0	9	2	7	0
Surubim	11	2	6	3	14	1	9	4
Taquaritinga do Norte	13	3	8	2	7	3	4	0
Toritama	26	0	25	1	33	1	28	4
Vertente do Lério	0	0	0	0	2	0	2	0
Vertentes	7	2	5	0	11	2	7	2



## Vítimas de crime violento letal e intencional em Pernambuco, por tipo de arma, segundo regiões de desenvolvimento e municípios - 2012-2013

RD/Município	2012				2013			
	Total CVLI	Tipo de Arma			Total CVLI	Tipo de Arma		
		Arma Branca	Arma de Fogo	Outro Tipo de Objeto		Arma Branca	Arma de Fogo	Outro Tipo de Objeto
<b>Sertão Central</b>	<b>32</b>	<b>9</b>	<b>18</b>	<b>5</b>	<b>38</b>	<b>9</b>	<b>23</b>	<b>6</b>
Cedro	1	0	1	0	2	0	2	0
Mirandiba	1	1	0	0	3	1	2	0
Parnamirim	9	1	5	3	8	1	6	1
Salgueiro	6	1	3	2	12	3	6	3
São José do Belmonte	6	0	6	0	7	3	4	0
Serrita	1	1	0	0	5	0	3	2
Terra Nova	4	2	2	0	1	1	0	0
Verdejante	4	3	1	0	0	0	0	0
<b>Sertão de Itaparica</b>	<b>43</b>	<b>11</b>	<b>27</b>	<b>5</b>	<b>33</b>	<b>9</b>	<b>18</b>	<b>6</b>
Belém do São Francisco	13	1	9	3	1	0	1	0
Carnaubeira da Penha	2	0	2	0	1	0	1	0
Floresta	14	4	9	1	14	3	8	3
Itacuruba	0	0	0	0	3	2	0	1
Jatobá	4	0	3	1	4	1	2	1
Petrolândia	5	1	4	0	7	2	4	1
Tacaratu	5	5	0	0	3	1	2	0
<b>Sertão do Araripe</b>	<b>72</b>	<b>16</b>	<b>48</b>	<b>8</b>	<b>92</b>	<b>14</b>	<b>65</b>	<b>13</b>
Araripina	20	6	14	0	12	6	5	1
Bodocó	10	0	8	2	12	2	7	3
Exu	0	0	0	0	5	0	5	0
Granito	3	0	3	0	0	0	0	0
Ipubi	10	2	8	0	12	1	7	4
Moreilândia	3	1	2	0	3	1	2	0
Ouricuri	16	2	9	5	25	2	20	3
Santa Cruz	1	1	0	0	2	0	2	0
Santa Filomena	1	1	0	0	0	0	0	0
Trindade	8	3	4	1	21	2	17	2
<b>Sertão do São Francisco</b>	<b>106</b>	<b>24</b>	<b>67</b>	<b>15</b>	<b>129</b>	<b>21</b>	<b>90</b>	<b>18</b>
Afrânio	1	0	1	0	1	1	0	0
Cabrobó	7	2	4	1	9	1	6	2
Dormentes	3	1	0	2	3	1	1	1

## Vítimas de crime violento letal e intencional em Pernambuco, por tipo de arma, segundo regiões de desenvolvimento e municípios - 2012-2013

RD/Município	2012				2013			
	Total CVLI	Tipo de Arma			Total CVLI	Tipo de Arma		
		Arma Branca	Arma de Fogo	Outro Tipo de Objeto		Arma Branca	Arma de Fogo	Outro Tipo de Objeto
Lagoa Grande	7	3	4	0	5	2	3	0
Orocó	2	0	2	0	1	0	1	0
Petrolina	78	17	50	11	99	14	71	14
Santa Maria da Boa Vista	8	1	6	1	11	2	8	1
<b>Sertão do Moxotó</b>	<b>73</b>	<b>16</b>	<b>49</b>	<b>8</b>	<b>58</b>	<b>13</b>	<b>38</b>	<b>7</b>
Arcoverde	29	9	15	5	22	7	11	4
Betânia	4	0	4	0	1	0	1	0
Custódia	7	1	6	0	4	1	3	0
Ibimirim	15	1	11	3	15	2	12	1
Inajá	3	0	3	0	5	1	3	1
Manari	7	1	6	0	2	1	1	0
Sertânia	8	4	4	0	9	1	7	1
<b>Sertão do Pajeú</b>	<b>65</b>	<b>12</b>	<b>43</b>	<b>10</b>	<b>51</b>	<b>14</b>	<b>33</b>	<b>4</b>
Afogados da Ingazeira	7	3	2	2	3	2	1	0
Brejinho	0	0	0	0	0	0	0	0
Calumbi	1	0	1	0	0	0	0	0
Carnaíba	3	0	2	1	1	0	1	0
Flores	5	0	3	2	6	1	5	0
Iguaraci	2	1	0	1	3	1	2	0
Ingazeira	1	0	1	0	0	0	0	0
Itapetim	0	0	0	0	1	1	0	0
Quixaba	0	0	0	0	1	1	0	0
Santa Cruz da Baixa Verde	0	0	0	0	2	0	1	1
Santa Terezinha	2	0	2	0	1	0	1	0
São José do Egito	6	1	3	2	5	2	3	0
Serra Talhada	28	5	22	1	18	3	13	2
Solidão	0	0	0	0	0	0	0	0
Tabira	5	0	5	0	7	1	5	1
Triunfo	2	1	1	0	0	0	0	0
Tuparetama	3	1	1	1	3	2	1	0
<b>Pernambuco<sup>(1)</sup></b>	<b>3.321</b>	<b>463</b>	<b>2.497</b>	<b>361</b>	<b>3.101</b>	<b>477</b>	<b>2.269</b>	<b>355</b>

Fonte: SDS - Infopol. Elaboração: Agência CONDEPE/FIDEM. (1) Inclusive o CVLI ocorrido em município não informado.

## XV - PERCENTAGEM DE VÍTIMAS DE CVLI, SEGUNDO O TIPO DE ARMA – 2012-2013

PERNAMBUCO - 2012

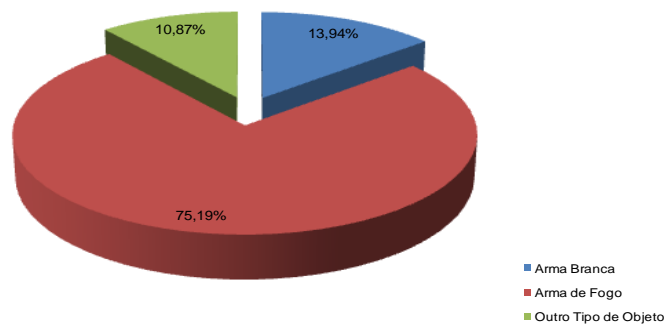

Fonte: SDS - Infopol. Elaboração: Agência CONDEPE/FIDEM.

PERNAMBUCO - 2013

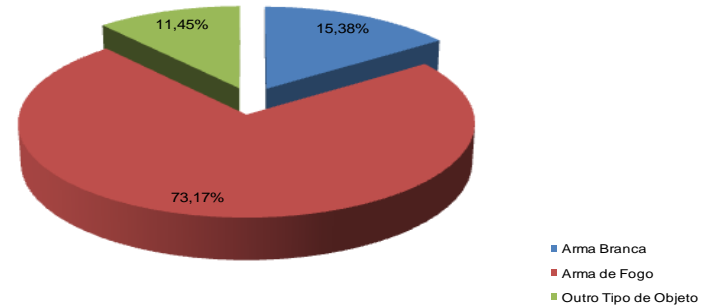

Fonte: SDS - Infopol. Elaboração: Agência CONDEPE/FIDEM.

RECIFE - 2012

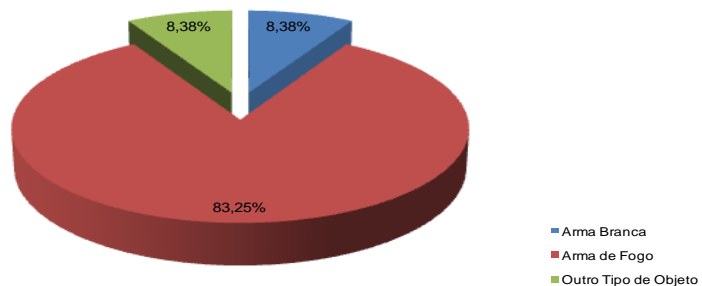

Fonte: SDS - Infopol. Elaboração: Agência CONDEPE/FIDEM.

RECIFE - 2013

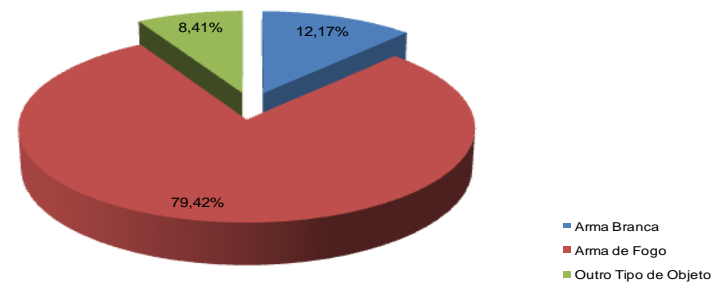

Fonte: SDS - Infopol. Elaboração: Agência CONDEPE/FIDEM.

## XV - PERCENTAGEM DE VÍTIMAS DE CVLI, SEGUNDO O TIPO DE ARMA – 2012-2013

### RD METROPOLITANA - 2012

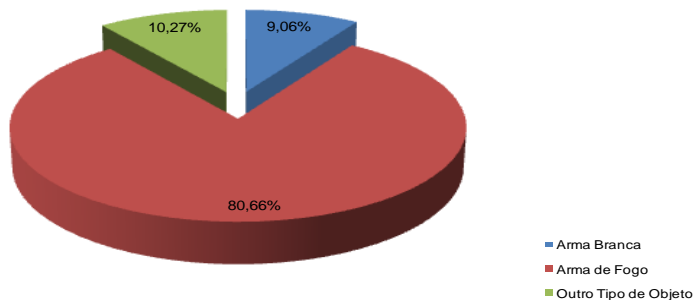

Fonte: SDS - Infopol. Elaboração: Agência CONDEPE/FIDEM.

### RD METROPOLITANA - 2013

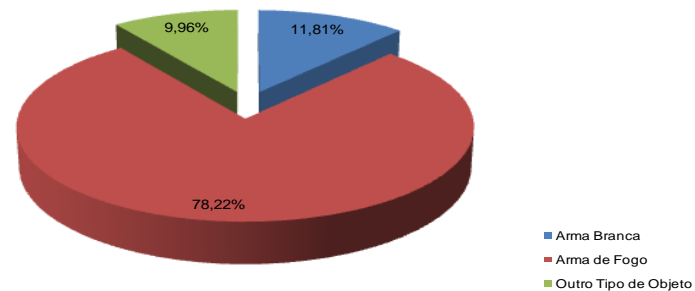

Fonte: SDS - Infopol. Elaboração: Agência CONDEPE/FIDEM.

### INTERIOR DO ESTADO - 2012

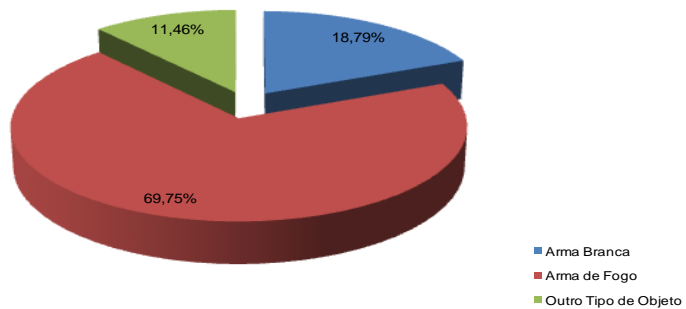

Fonte: SDS - Infopol. Elaboração: Agência CONDEPE/FIDEM.

### INTERIOR DO ESTADO - 2013

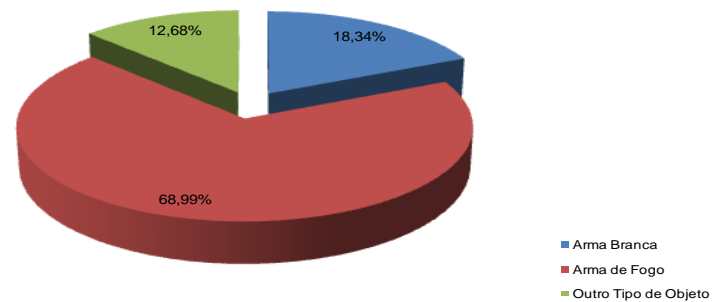

Fonte: SDS - Infopol. Elaboração: Agência CONDEPE/FIDEM.

TABELA 2.6

Vítimas de crime violento letal e intencional em Pernambuco, por motivação, segundo regiões de desenvolvimento e municípios - 2012 - 2013

RD/Município	2012								2013							
	Total CVLI <sup>(1)</sup>	Motivação							Total CVLI	Motivação						
		Atividade Criminal	Conflito na Comunidade	Conflito Afetivo ou Familiar	Crime Contra o Patrimônio Resultante em Morte	Excludente de Ilícitude	Outra Motivação	Em Investigação		Atividade Criminal	Conflito na Comunidade	Conflito Afetivo ou Familiar	Crime Contra o Patrimônio Resultante em Morte	Excludente de Ilícitude	Outra Motivação	Em Investigação
<b>Metropolitana</b>	<b>1.409</b>	<b>382</b>	<b>174</b>	<b>57</b>	<b>25</b>	<b>22</b>	<b>15</b>	<b>734</b>	<b>1.397</b>	<b>589</b>	<b>269</b>	<b>101</b>	<b>47</b>	<b>18</b>	<b>69</b>	<b>304</b>
Abreu e Lima	43	9	2	1	0	0	0	31	30	13	5	2	2	0	1	7
Araçoiaba	6	0	2	0	0	1	0	3	3	0	0	1	0	0	2	0
Cabo de Santo Agostinho	149	45	8	4	0	0	0	92	135	47	30	11	8	0	6	33
Camaragibe	44	12	6	7	1	2	0	16	42	16	4	6	0	0	4	12
Fernando de Noronha	0	0	0	0	0	0	0	0	0	0	0	0	0	0	0	0
Igarassu	34	2	4	1	0	1	0	26	43	18	6	2	1	1	1	14
Ilha de Itamaracá	20	2	0	0	0	0	0	18	18	0	6	2	0	0	3	7
Ipojuca	42	9	1	0	0	0	0	32	47	14	12	7	4	0	1	9
Itapissuma	16	0	1	0	0	0	0	15	16	5	3		1	1	1	5
Jaboatão dos Guararapes	271	73	32	20	8	2	2	134	323	122	74	22	8	3	11	83
Moreno	25	10	1	1	2	0	0	11	20	7	4	0	0	0	3	6
Olinda	109	28	24	3	1	1	4	48	144	96	24	9	2	3	2	8
Paulista	101	6	8	6	4	1	2	74	92	43	9	3	3	3	3	28
Recife	520	176	77	13	7	14	7	226	449	198	91	30	17	7	28	78
São Lourenço da Mata	29	10	8	1	2	0	0	8	35	10	1	6	1	0	3	14
<b>Mata Norte</b>	<b>182</b>	<b>52</b>	<b>35</b>	<b>17</b>	<b>7</b>	<b>1</b>	<b>0</b>	<b>70</b>	<b>212</b>	<b>75</b>	<b>65</b>	<b>22</b>	<b>8</b>	<b>0</b>	<b>7</b>	<b>35</b>
Aliança	12	4	2	1	1	0	0	4	13	3	3	1	1	0	0	5
Buenos Aires	1	0	0	0	0	0	0	1	0	0	0	0	0	0	0	0
Camutanga	2	0	0	0	0	0	0	2	1	1	0	0	0	0	0	0
Carpina	19	9	2	0	0	0	0	8	33	22	7	1	0	0	1	2
Chã de Alegria	2	0	0	0	0	0	0	2	2	1	1	0	0	0	0	0
Condado	15	5	1	2	0	0	0	7	6	1	2	2	0	0	0	1
Ferreiros	3	1	1	0	0	0	0	1	1	1	0	0	0	0	0	0
Glória do Goitá	11	5	4	1	0	0	0	1	10	4	4	0	0	0	0	2
Goiana	30	13	3	4	1	0	0	9	26	12	7	2	1	0	0	4
Itambé	17	0	7	2	0	0	0	8	6	0	1	2	0	0	0	3
Itaquitinga	2	0	1	0	0	0	0	1	6	0	4	1	1	0	0	0
Lagoa de Itaenga	10	4	2	0	1	1	0	2	11	4	4	1	1	0	0	1
Lagoa do Carro	1	0	0	0	0	0	0	1	6	2	2	1	0	0	1	0

## Vítimas de crime violento letal e intencional em Pernambuco, por motivação, segundo regiões de desenvolvimento e municípios - 2012 - 2013

RD/Município	2012								2013							
	Total CVLI <sup>(1)</sup>	Motivação							Total CVLI	Motivação						
		Atividade Criminal	Conflito na Comunidade	Conflito Afetivo ou Familiar	Crime Contra o Patrimônio Resultante em Morte	Excludente de Ilícitude	Outra Motivação	Em Investigação		Atividade Criminal	Conflito na Comunidade	Conflito Afetivo ou Familiar	Crime Contra o Patrimônio Resultante em Morte	Excludente de Ilícitude	Outra Motivação	Em Investigação
Macaparana	7	0	5	0	0	0	0	2	6	0	3	0	0	0	1	2
Nazaré da Mata	10	4	1	2	1	0	0	2	20	8	10	1	0	0	0	1
Paudalho	15	3	2	2	1	0	0	7	29	5	10	2	2	0	2	8
Timbaúba	15	3	4	2	0	0	0	6	24	10	7	3	1	0	1	2
Tracunhaém	3	0	0	1	1	0	0	1	4	0	0	3	0	0	0	1
Vicência	7	1	0	0	1	0	0	5	8	1	0	2	1	0	1	3
<b>Mata Sul</b>	<b>226</b>	<b>55</b>	<b>59</b>	<b>21</b>	<b>10</b>	<b>2</b>	<b>5</b>	<b>74</b>	<b>320</b>	<b>117</b>	<b>117</b>	<b>27</b>	<b>24</b>	<b>5</b>	<b>6</b>	<b>24</b>
Água Preta	5	2	0	0	0	0	0	3	6	2	2	0	1	0	1	0
Amaraji	8	1	2	0	0	0	0	5	6	1	3	1	0	0	0	1
Barreiros	16	1	2	0	0	0	0	13	22	10	10	2	0	0	0	0
Belém de Maria	2	1	0	0	0	0	0	1	4	0	3	0	0	0	1	0
Catende	6	1	2	0	0	1	0	2	12	3	6	1	2	0	0	0
Chã Grande	2	0	0	1	1	0	0	0	2	0	1	1	0	0	0	0
Cortês	3	0	0	0	0	0	0	3	4	0	3	1	0	0	0	0
Escada	18	5	6	4	1	0	2	0	36	15	5	0	2	0	1	13
Gameleira	5	3	1	1	0	0	0	0	12	4	6	0	2	0	0	0
Jaqueira	4	2	0	0	0	0	0	2	3	0	2	0	1	0	0	0
Joaquim Nabuco	2	0	1	0	0	0	0	1	2	0	1	1	0	0	0	0
Maraial	4	1	1	2	0	0	0	0	3	0	2	0	1	0	0	0
Palmares	15	3	1	4	3	0	0	4	23	9	11	1	1	0	0	1
Pombos	5	2	1	0	2	0	0	0	11	4	3	1	0	0	1	2
Primavera	6	0	1	1	0	0	0	4	3	1	1	0	0	0	0	1
Quipapá	9	0	2	0	0	0	0	7	18	5	6	2	4	0	1	0
Ribeirão	12	6	4	1	0	0	0	1	17	8	4	0	4	1	0	0
Rio Formoso	18	0	4	1	0	0	1	12	15	3	9	0	1	2	0	0
São Benedito do Sul	1	0	0	0	0	0	1	0	4	2	2	0	0	0	0	0
São José da Coroa Grande	7	0	0	0	0	0	0	7	15	8	5	1	1	0	0	0
Sirinhaém	10	0	7	2	0	0	0	1	20	5	9	6	0	0	0	0
Tamandaré	8	1	2	3	0	0	0	2	6	1	3	0	2	0	0	0
Vitória de Santo Antão	55	25	21	1	3	1	1	3	70	36	14	9	2	2	1	6
Xexéu	5	1	1	0	0	0	0	3	6	0	6	0	0	0	0	0

## Vítimas de crime violento letal e intencional em Pernambuco, por motivação, segundo regiões de desenvolvimento e municípios - 2012 - 2013

RD/Município	2012								2013							
	Total CVLI <sup>(1)</sup>	Motivação							Total CVLI	Motivação						
		Atividade Criminal	Conflito na Comunidade	Conflito Afetivo ou Familiar	Crime Contra o Patrimônio Resultante em Morte	Excludente de Ilícitude	Outra Motivação	Em Investigação		Atividade Criminal	Conflito na Comunidade	Conflito Afetivo ou Familiar	Crime Contra o Patrimônio Resultante em Morte	Excludente de Ilícitude	Outra Motivação	Em Investigação
<b>Agreste Central</b>	<b>302</b>	<b>58</b>	<b>94</b>	<b>27</b>	<b>18</b>	<b>2</b>	<b>2</b>	<b>101</b>	<b>384</b>	<b>113</b>	<b>136</b>	<b>38</b>	<b>32</b>	<b>3</b>	<b>16</b>	<b>46</b>
Agrestina	8	0	3	1	1	1	0	2	16	5	6	2	1	0	0	2
Alagoinha	4	0	2	0	0	0	0	2	2	0	2	0	0	0	0	0
Altinho	4	0	2	0	0	0	0	2	3	0	2	0	1	0	0	0
Barra de Guabiraba	3	0	1	0	0	0	0	2	4	1	0	0	0	0	0	3
Belo Jardim	17	1	6	2	0	0	0	8	28	10	13	2	2	0	1	0
Bezerros	20	1	8	1	2	0	0	8	22	8	5	1	4	0	0	4
Bonito	14	2	2	3	1	0	0	6	7	1	4	1	0	0	0	1
Brejo da Madre de Deus	20	10	7	2	0	0	1	0	23	3	7	4	0	0	3	6
Cachoeirinha	2	0	1	1	0	0	0	0	12	1	8	1	0	0	2	0
Camocim de São Félix	1	0	0	1	0	0	0	0	3		2	1	0	0	0	0
Caruaru	106	24	26	7	9	1	1	38	140	54	38	19	12	2	0	15
Cupira	13	5	3	1	0	0	0	4	12	4	3	0	0	0	0	5
Gravatá	17	5	6	1	2	0	0	3	26	12	4	3	4	0	1	2
Ibirajuba	1	0	0	0	0	0	0	1	0	0	0	0	0	0	0	0
Jataúba	7	2	1	1	0	0	0	3	5	0	1	0	0	0	1	3
Lagoa dos Gatos	8	1	3	0	0	0	0	4	4	1	1	0	0	0	0	2
Panelas	4	0	3	0	0	0	0	1	13	1	9	2	1	0	0	0
Pesqueira	16	1	6	3	1	0	0	5	17	4	10	0	0	0	2	1
Poção	2	0	0	2	0	0	0	0	0	0	0	0	0	0	0	0
Riacho das Almas	1	0	0	0	1	0	0	0	3	0	3	0	0	0	0	0
Sairé	3	0	1	0	0	0	0	2	2	0	0	0	2	0	0	0
Sanharó	0	0	0	0	0	0	0	0	3	0	1	2	0	0	0	0
São Bento do Una	11	3	4	1	1	0	0	2	17	4	9	0	2	0	1	1
São Caitano	6	2	3	0	0	0	0	1	13	0	6	0	3	1	3	0
São Joaquim do Monte	8	0	4	0	0	0	0	4	4	2	1	0	0	0	0	1
Tacaimbó	6	1	2	0	0	0	0	3	5	2	1	0	0	0	2	0
<b>Agreste Meridional</b>	<b>173</b>	<b>26</b>	<b>40</b>	<b>23</b>	<b>2</b>	<b>4</b>	<b>4</b>	<b>74</b>	<b>192</b>	<b>31</b>	<b>71</b>	<b>21</b>	<b>10</b>	<b>8</b>	<b>19</b>	<b>32</b>
Águas Belas	11	3	3	1	0	0	0	4	9	1	4	0	0	2	0	2
Angelim	2	0	0	0	0	0	0	2	5	0	2	1	0	0	0	2
Bom Conselho	8	3	1	1	0	0	0	3	13	1	5	3	1	0	1	2

## Vítimas de crime violento letal e intencional em Pernambuco, por motivação, segundo regiões de desenvolvimento e municípios - 2012 - 2013

RD/Município	2012								2013							
	Total CVLI <sup>(1)</sup>	Motivação							Total CVLI	Motivação						
		Atividade Criminal	Conflito na Comunidade	Conflito Afetivo ou Familiar	Crime Contra o Patrimônio Resultante em Morte	Excludente de Ilícitude	Outra Motivação	Em Investigação		Atividade Criminal	Conflito na Comunidade	Conflito Afetivo ou Familiar	Crime Contra o Patrimônio Resultante em Morte	Excludente de Ilícitude	Outra Motivação	Em Investigação
Brejão	3	0	0	2	0	0	0	1	1	0	0	1	0	0	0	0
Buíque	13	0	1	6	0	0	0	6	21	2	8	2	0	0	4	5
Caetés	4	0	2	0	0	0	1	1	6	0	5	1	0	0	0	0
Calçado	0	0	0	0	0	0	0	0	2	2	0	0	0	0	0	0
Canhotinho	8	0	5	0	0	0	0	3	6	2	2	1	1	0	0	0
Capoeiras	6	0	2	1	0	0	0	3	10	2	7	0	1	0	0	0
Correntes	4	0	1	1	0	0	0	2	3	0	2	1	0	0	0	0
Garanhuns	28	3	4	4	1	0	2	14	39	6	12	3	2	3	2	11
Iati	8	0	4	0	0	0	0	4	2	0	1	0	0	0	0	1
Itaíba	6	0	0	1	0	0	0	5	4	1	0	0	0	0	3	0
Jucati	5	0	1	0	0	0	0	4	1	0	0	0	0	0	1	0
Jupi	6	0	1	0	0	3	0	2	5	0	1	0	1	0	1	2
Jurema	2	0	1	0	0	1	0	0	11	2	4	1	2	0	1	1
Lagoa do Ouro	4	0	0	1	0	0	0	3	3	1	1	0	0	1	0	0
Lajedo	15	10	3	1	0	0	0	1	13	5	3	1	2	2	0	0
Palmeirina	2	0	1	0	0	0	0	1	2	0	1	0	0	0	1	0
Paranatama	0	0	0	0	0	0	0	0	5	3	2	0	0	0	0	0
Pedra	8	0	0	2	0	0	0	6	4	1	0	2	0	0	0	1
Saloá	6	0	3	1	0	0	0	2	6	0	1	1	0	0	2	2
São João	3	0	0	0	0	0	0	3	6	2	1	2	0	0	0	1
Terezinha	10	3	5	0	1	0	0	1	2	0	2	0	0	0	0	0
Tupanatinga	8	4	1	0	0	0	1	2	8	0	3	0	0	0	3	2
Venturosa	3	0	1	1	0	0	0	1	5	0	4	1	0	0	0	0
<b>Agreste Setentrional</b>	<b>134</b>	<b>44</b>	<b>55</b>	<b>12</b>	<b>10</b>	<b>0</b>	<b>1</b>	<b>12</b>	<b>178</b>	<b>32</b>	<b>62</b>	<b>21</b>	<b>10</b>	<b>2</b>	<b>14</b>	<b>37</b>
Bom Jardim	11	4	1	0	2	0	0	4	6	0	0	3	1	0	0	2
Casinhas	1	0	0	0	0	0	0	1	7	3	4	0	0	0	0	0
Cumarú	1	1	0	0	0	0	0	0	1	0	0	0	0	1	0	0
Feira Nova	6	0	6	0	0	0	0	0	7	4	2	1	0	0	0	0
Frei Miguelinho	3	0	2	0	1	0	0	0	0	0	0	0	0	0	0	0
João Alfredo	11	7	2	0	0	0	0	2	9	1	4	1	2	0	0	1
Limoeiro	8	2	4	2	0	0	0	0	6	2	2	1	0	0	1	0



## Vítimas de crime violento letal e intencional em Pernambuco, por motivação, segundo regiões de desenvolvimento e municípios - 2012 - 2013

RD/Município	2012								2013							
	Total CVLI <sup>(1)</sup>	Motivação							Total CVLI	Motivação						
		Atividade Criminal	Conflito na Comunidade	Conflito Afetivo ou Familiar	Crime Contra o Patrimônio Resultante em Morte	Excludente de Ilícitude	Outra Motivação	Em Investigação		Atividade Criminal	Conflito na Comunidade	Conflito Afetivo ou Familiar	Crime Contra o Patrimônio Resultante em Morte	Excludente de Ilícitude	Outra Motivação	Em Investigação
Machados	2	0	0	2	0	0	0	0	2	0	0	2	0	0	0	0
Orobó	2	0	0	1	0	0	0	1	3	2	1	0	0	0	0	0
Passira	2	0	2	0	0	0	0	0	6	1	1	0	3	1	0	0
Salgadinho	0	0	0	0	0	0	0	0	0	0	0	0	0	0	0	0
Santa Cruz do Capibaribe	34	4	22	3	3	0	1	1	44	2	17	8	3	0	0	14
Santa Maria do Cambucá	7	0	3	2	0	0	0	2	11	0	2	1	0	0	3	5
São Vicente Ferrer	4	0	3	0	1	0	0	0	9	1	2	1	0	0	3	2
Surubim	8	4	3	1	0	0	0	0	14	3	9	1	0	0	1	0
Taquaritinga do Norte	7	1	2	1	3	0	0	0	7	0	4	0	0	0	1	2
Toritama	22	19	2	0	0	0	0	1	33	13	8	2	1	0	5	4
Vertente do Lério	0	0	0	0	0	0	0	0	2	0	2	0	0	0	0	0
Vertentes	5	2	3	0	0	0	0	0	11	0	4	0	0	0	0	7
<b>Sertão Central</b>	<b>30</b>	<b>0</b>	<b>10</b>	<b>6</b>	<b>1</b>	<b>0</b>	<b>0</b>	<b>13</b>	<b>36</b>	<b>0</b>	<b>8</b>	<b>5</b>	<b>0</b>	<b>2</b>	<b>12</b>	<b>9</b>
Cedro	1	0	0	1	0	0	0	0	2	0	0	0	0	1	0	1
Mirandiba	1	0	0	0	0	0	0	1	3	0	1	0	0	0	2	0
Parnamirim	8	0	0	2	1	0	0	5	8	0	0	0	0	0	5	3
Salgueiro	6	0	3	2	0	0	0	1	11	0	2	1	0	1	2	5
São José do Belmonte	5	0	5	0	0	0	0	0	7	0	4	3	0	0	0	0
Serrita	1	0	1	0	0	0	0	0	4	0	1	1	0	0	2	0
Terra Nova	4	0	0	0	0	0	0	4	1	0	0	0	0	0	1	0
Verdejante	4	0	1	1	0	0	0	2	0	0	0	0	0	0	0	0
<b>Sertão de Itaparica</b>	<b>37</b>	<b>3</b>	<b>12</b>	<b>4</b>	<b>1</b>	<b>1</b>	<b>0</b>	<b>16</b>	<b>33</b>	<b>9</b>	<b>14</b>	<b>4</b>	<b>2</b>	<b>0</b>	<b>2</b>	<b>2</b>
Belém do São Francisco	11	2	4	0	0	1	0	4	1	0	1	0	0	0	0	0
Carnaubeira da Penha	2	0	1	0	0	0	0	1	1	0	1	0	0	0	0	0
Floresta	13	1	3	2	1	0	0	6	14	4	6	1	2	0	1	0
Itacuruba	0	0	0	0	0	0	0	0	3	0	1	2	0	0	0	0
Jatobá	2	0	1	0	0	0	0	1	4	3	1	0	0	0	0	0
Petrolândia	4	0	1	1	0	0	0	2	7	2	3	1	0	0	0	1
Tacaratu	5	0	2	1	0	0	0	2	3	0	1	0	0	0	1	1

## Vítimas de crime violento letal e intencional em Pernambuco, por motivação, segundo regiões de desenvolvimento e municípios - 2012 - 2013

RD/Município	2012								2013							
	Total CVLI <sup>(1)</sup>	Motivação							Total CVLI	Motivação						
		Atividade Criminal	Conflito na Comunidade	Conflito Afetivo ou Familiar	Crime Contra o Patrimônio Resultante em Morte	Excludente de Ilícitude	Outra Motivação	Em Investigação		Atividade Criminal	Conflito na Comunidade	Conflito Afetivo ou Familiar	Crime Contra o Patrimônio Resultante em Morte	Excludente de Ilícitude	Outra Motivação	Em Investigação
<b>Sertão do Araripe</b>	<b>57</b>	<b>1</b>	<b>19</b>	<b>0</b>	<b>1</b>	<b>0</b>	<b>0</b>	<b>36</b>	<b>92</b>	<b>7</b>	<b>33</b>	<b>8</b>	<b>2</b>	<b>1</b>	<b>4</b>	<b>37</b>
Araripina	16	1	9	0	0	0	0	6	12	0	9	2	0	0	0	1
Bodocó	8	0	6	0	0	0	0	2	12	1	8	1	0	0	0	2
Exu	0	0	0	0	0	0	0	0	5	0	1	0	0	0	0	4
Granito	2	0	0	0	0	0	0	2	0	0	0	0	0	0	0	0
Ipubi	7	0	0	0	0	0	0	7	12	1	4	1	2	1	1	2
Moreilândia	2	0	1	0	0	0	0	1	3	1	0	0	0	0	1	1
Ouricuri	13	0	3	0	1	0	0	9	24	4	4	2	0	0	1	13
Santa Cruz	1	0	0	0	0	0	0	1	2	0	0	0	0	0	0	2
Santa Filomena	1	0	0	0	0	0	0	1	1	0	0	0	0	0	0	1
Trindade	7	0	0	0	0	0	0	7	21	0	7	2	0	0	1	11
<b>Sertão do São Francisco</b>	<b>84</b>	<b>7</b>	<b>23</b>	<b>12</b>	<b>4</b>	<b>2</b>	<b>0</b>	<b>36</b>	<b>129</b>	<b>12</b>	<b>43</b>	<b>9</b>	<b>8</b>	<b>1</b>	<b>3</b>	<b>53</b>
Afrânio	0	0	0	0	0	0	0	0	1	0	1	0	0	0	0	0
Cabrobó	7	0	4	1	1	1	0	0	9	0	3	4	1	0	1	0
Dormentes	2	0	0	2	0	0	0	0	3	0	2	0	1	0	0	0
Lagoa Grande	7	0	4	1	0	0	0	2	5	1	2	0	0	0	1	1
Orocó	2	2	0	0	0	0	0	0	1	0	0	0	0	0	0	1
Petrolina	60	4	13	8	2	1	0	32	99	11	29	5	6	1	1	46
Santa Maria da Boa Vista	6	1	2	0	1	0	0	2	11	0	6	0	0	0	0	5
<b>Sertão do Moxotó</b>	<b>66</b>	<b>5</b>	<b>20</b>	<b>11</b>	<b>2</b>	<b>0</b>	<b>0</b>	<b>28</b>	<b>58</b>	<b>19</b>	<b>13</b>	<b>8</b>	<b>1</b>	<b>0</b>	<b>11</b>	<b>6</b>
Arcoverde	26	1	14	3	0	0	0	8	22	6	6	4	0	0	5	1
Betânia	3	1	1	0	1	0	0	0	1	0	0	0	0	0	1	0
Custódia	6	0	0	1	0	0	0	5	4	0	3	0	0	0	0	1
Ibimirim	14	0	5	1	1	0	0	7	15	8	2	2	1	0	2	0
Inajá	3	1	0	2	0	0	0	0	5	3	1	1	0	0	0	0
Manari	6	2	0	3	0	0	0	1	2	0	0	1	0	0	0	1
Sertânia	8	0	0	1	0	0	0	7	9	2	1	0	0	0	3	3
<b>Sertão do Pajeú</b>	<b>54</b>	<b>14</b>	<b>14</b>	<b>13</b>	<b>1</b>	<b>0</b>	<b>0</b>	<b>12</b>	<b>51</b>	<b>7</b>	<b>13</b>	<b>12</b>	<b>1</b>	<b>2</b>	<b>7</b>	<b>9</b>
Afogados da Ingazeira	6	0	2	1	0	0	0	3	3	0	1	1	0	0	1	0

## Vítimas de crime violento letal e intencional em Pernambuco, por motivação, segundo regiões de desenvolvimento e municípios - 2012 - 2013

RD/Município	2012								2013							
	Total CVLI <sup>(1)</sup>	Motivação							Total CVLI	Motivação						
		Atividade Criminal	Conflito na Comunidade	Conflito Afetivo ou Familiar	Crime Contra o Patrimônio Resultante em Morte	Excludente de Ilícitude	Outra Motivação	Em Investigação		Atividade Criminal	Conflito na Comunidade	Conflito Afetivo ou Familiar	Crime Contra o Patrimônio Resultante em Morte	Excludente de Ilícitude	Outra Motivação	Em Investigação
Brejinho	0	0	0	0	0	0	0	0	0	0	0	0	0	0	0	0
Calumbi	1	0	1	0	0	0	0	0	0	0	0	0	0	0	0	0
Carnaíba	3	0	1	0	0	0	0	2	1	0	1	0	0	0	0	0
Flores	4	2	1	1	0	0	0	0	6	0	2	1	0	2	1	0
Iguaraci	1	0	0	0	0	0	0	1	3	0	0	2	1	0	0	0
Ingazeira	1	0	1	0	0	0	0	0	0	0	0	0	0	0	0	0
Itapetim	0	0	0	0	0	0	0	0	1	1	0	0	0	0	0	0
Quixaba	0	0	0	0	0	0	0	0	1	0	0	0	0	0	1	0
Santa Cruz da Baixa Verde	0	0	0	0	0	0	0	0	2	0	0	1	0	0	0	1
Santa Terezinha	2	0	0	0	0	0	0	2	1	0	0	0	0	0	1	0
São José do Egito	5	0	0	5	0	0	0	0	5	0	2	1	0	0	0	2
Serra Talhada	22	12	7	2	1	0	0	0	18	4	5	3	0	0	1	5
Solidão	0	0	0	0	0	0	0	0	0	0	0	0	0	0	0	0
Tabira	4	0	0	1	0	0	0	3	7	2	1	3	0	0	1	0
Triunfo	2	0	0	2	0	0	0	0	0	0	0	0	0	0	0	0
Tuparetama	3	0	1	1	0	0	0	1	3	0	1	0	0	0	1	1
<b>Pernambuco</b>	<b>2.754</b>	<b>647</b>	<b>555</b>	<b>203</b>	<b>82</b>	<b>34</b>	<b>27</b>	<b>1.206</b>	<b>3.082</b>	<b>1.011</b>	<b>844</b>	<b>276</b>	<b>145</b>	<b>42</b>	<b>170</b>	<b>594</b>

Fontes: SDS - Infopol (dados de 2012); Planilhas de Motivação enviadas pela PCPE em janeiro de 2014 (dados de 2013). Elaboração: Agência CONDEPE/FIDEM.

(1) Total relativo ao período de janeiro a outubro de 2012.

## XVI - PERCENTAGEM DE VÍTIMAS DE CVLI, SEGUNDO A MOTIVAÇÃO – 2012-2013

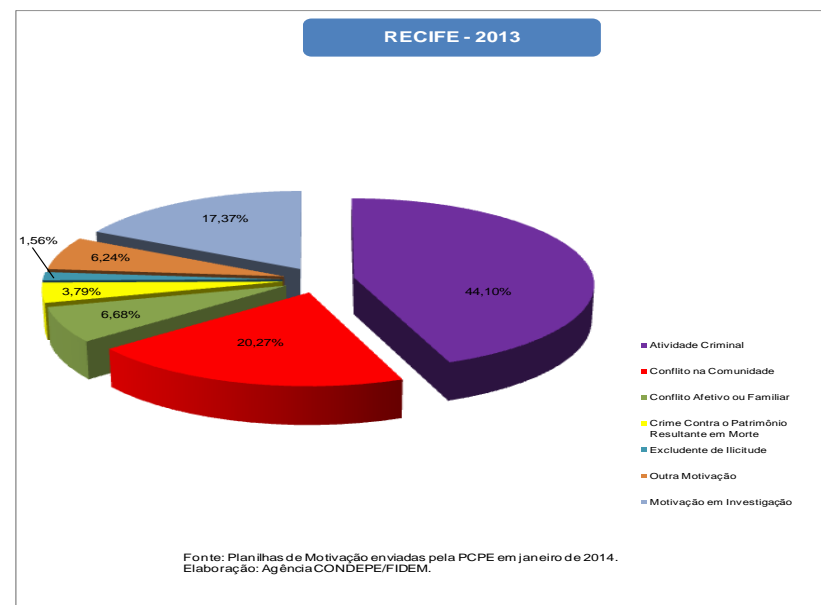
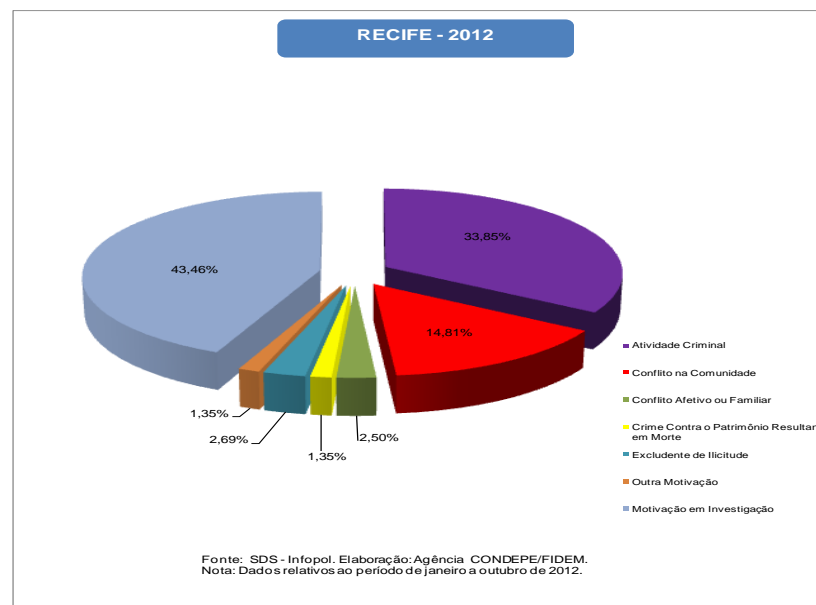
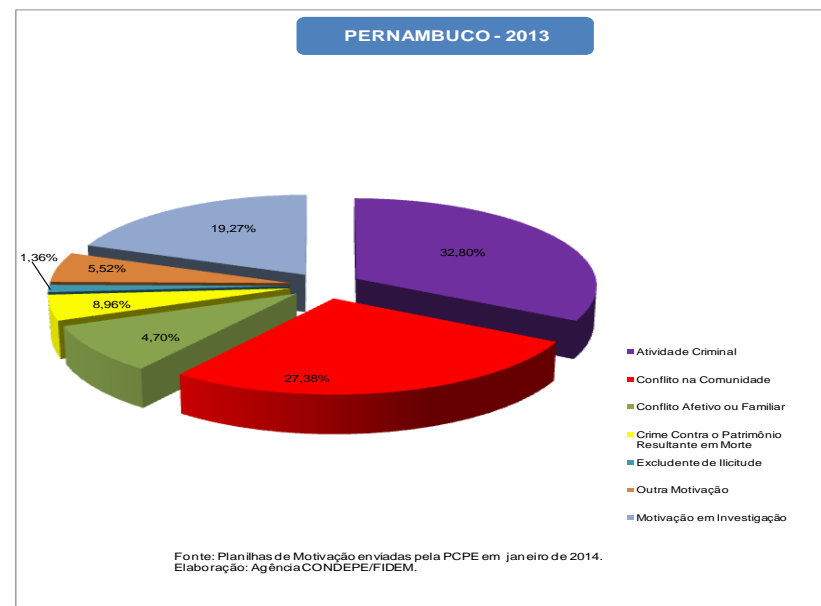
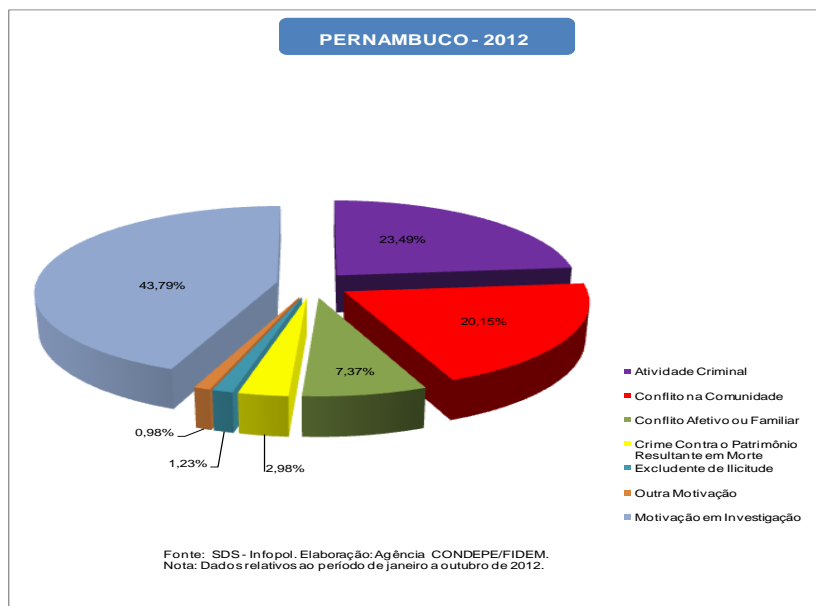

## XVI - PERCENTAGEM DE VÍTIMAS DE CVLI, SEGUNDO A MOTIVAÇÃO – 2012-2013

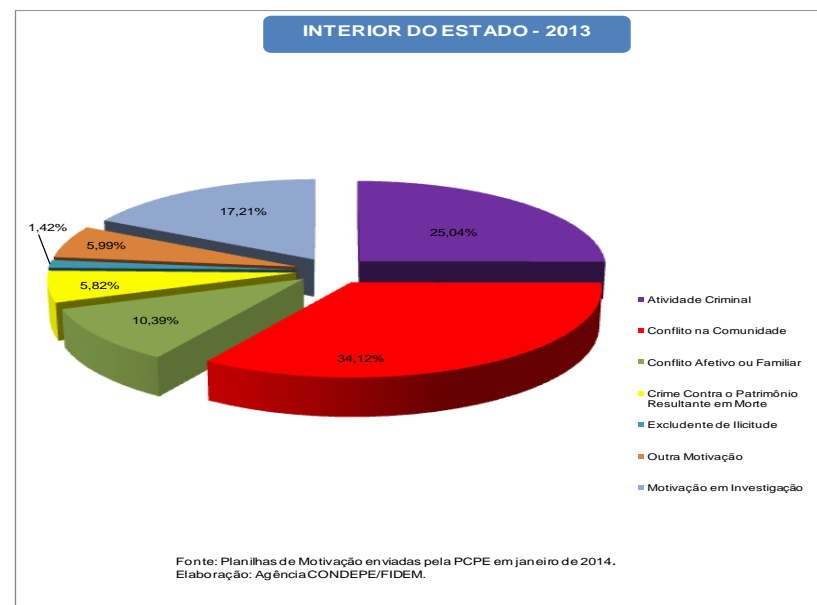
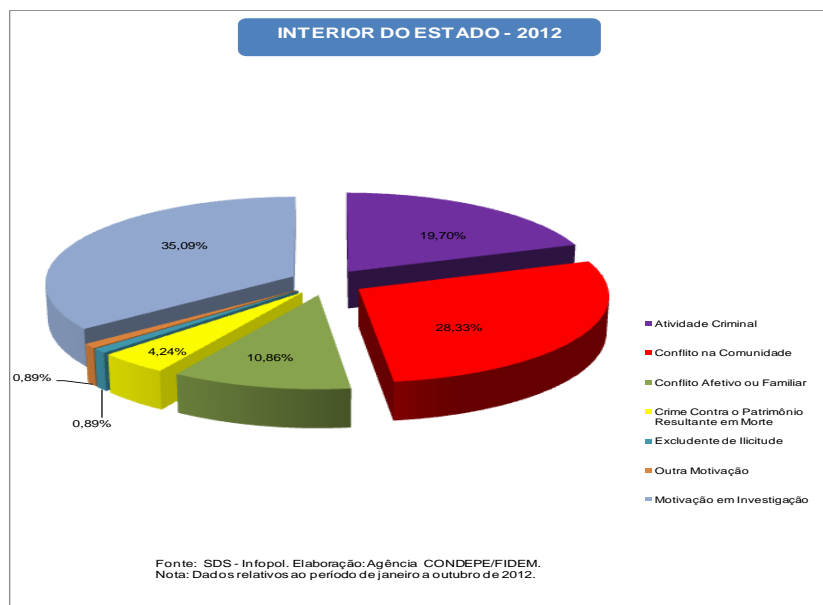
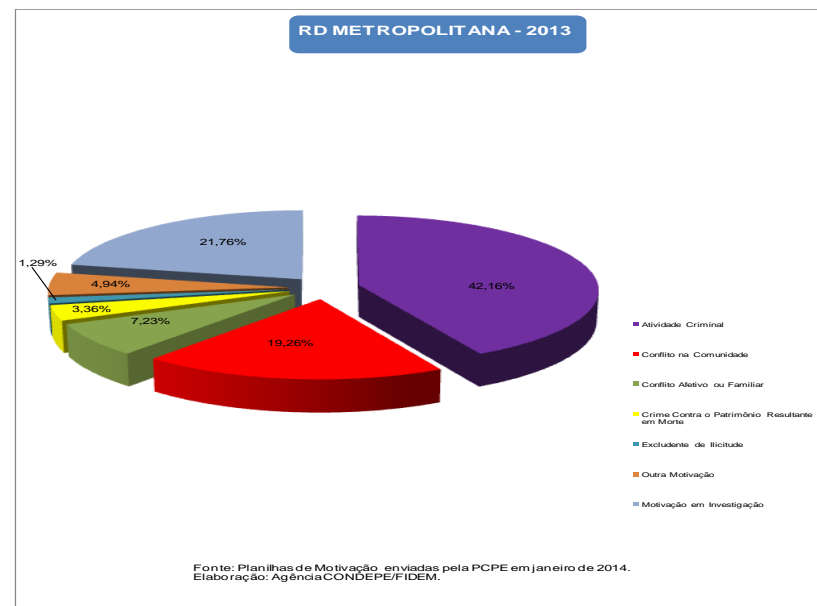
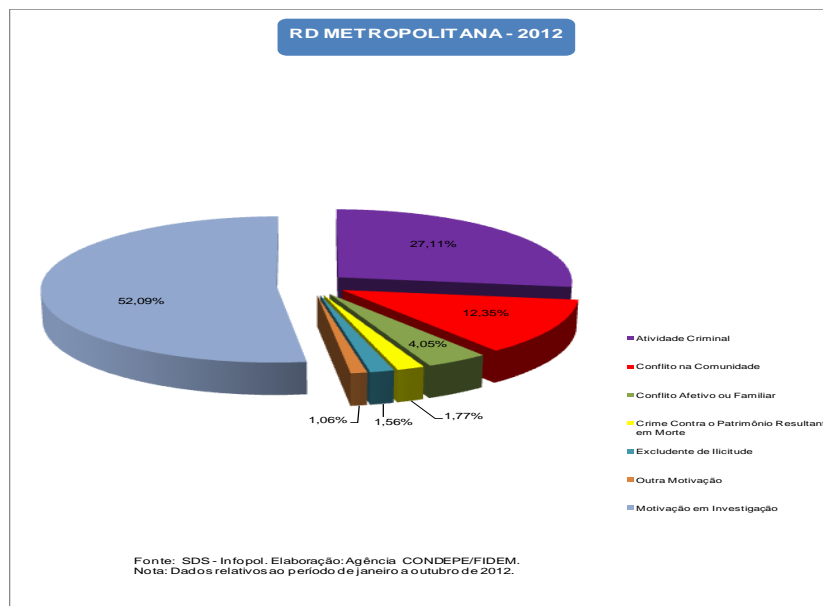

### 3 - Mapas da Criminalidade Violenta Letal e Intencional em Pernambuco - 2013

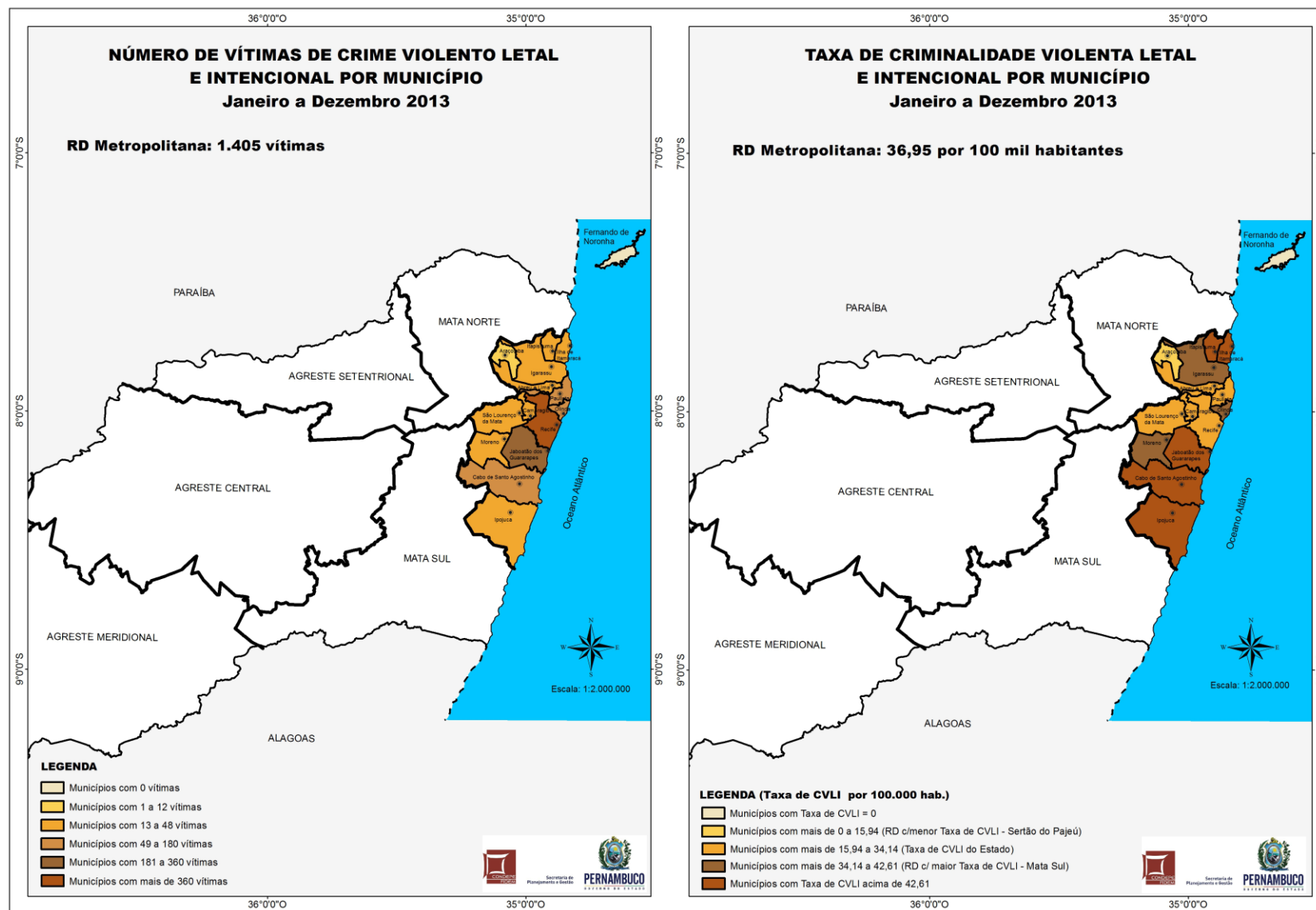

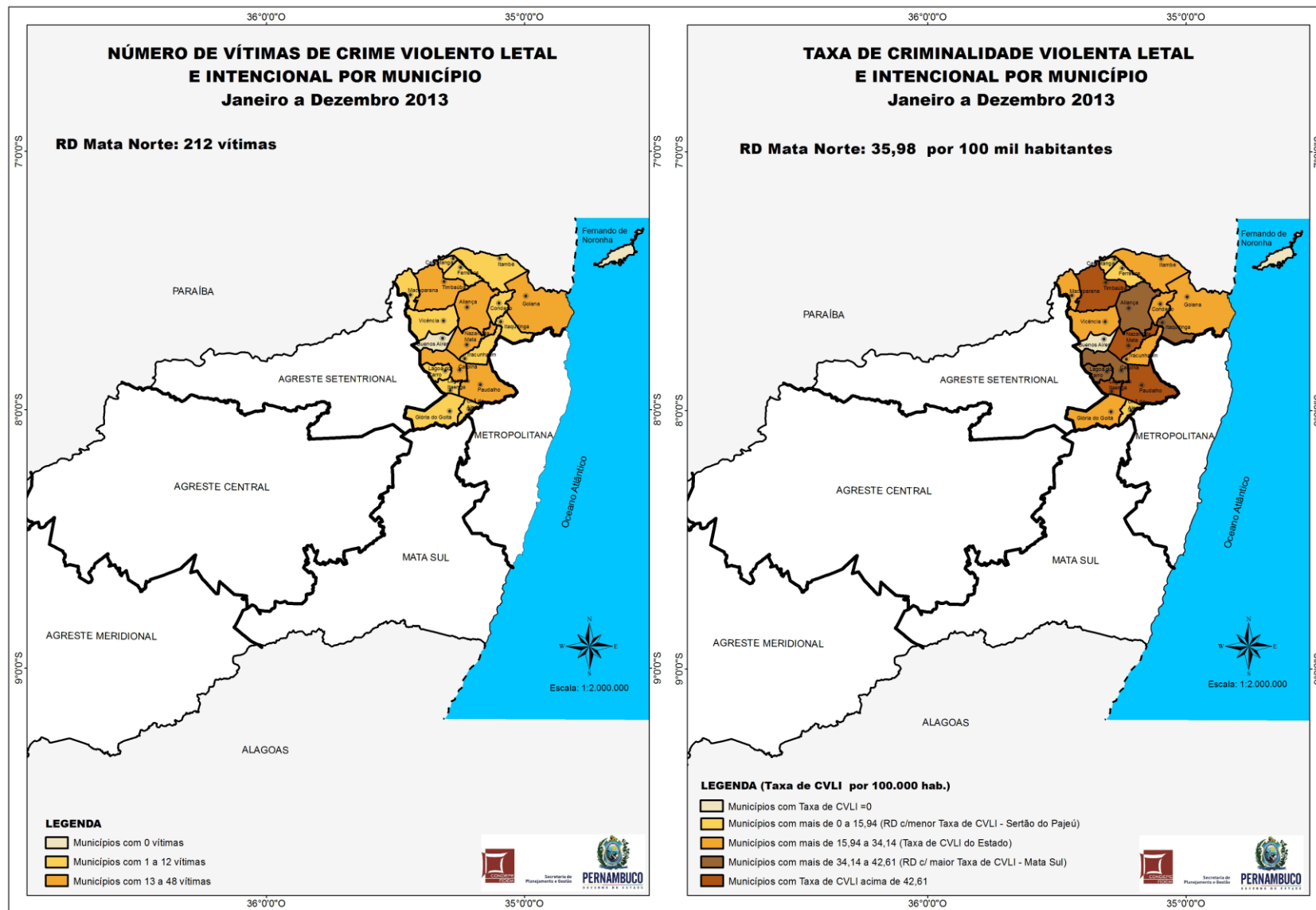

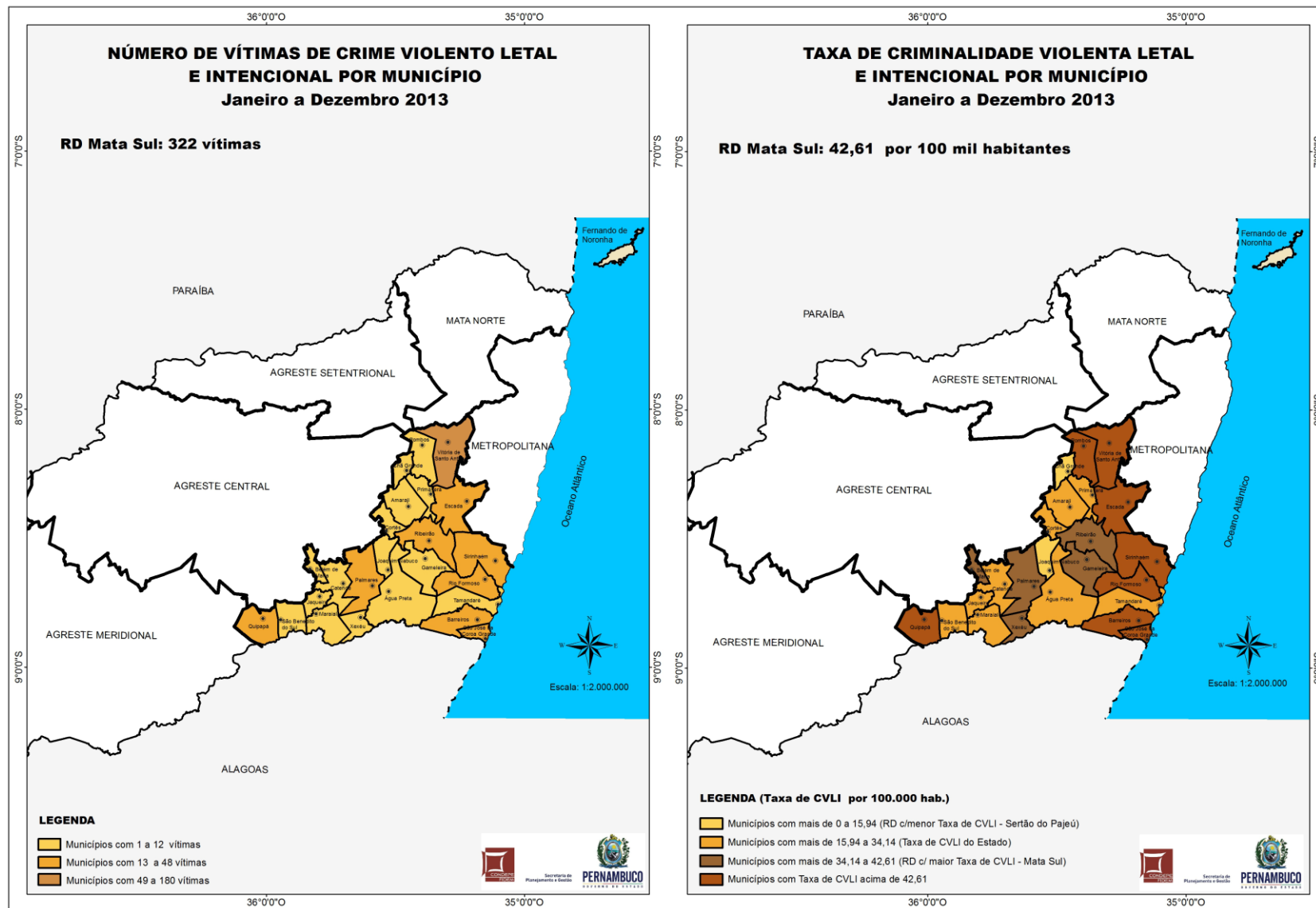

Elaboração: Agência Estadual de Planejamento e Pesquisas de Pernambuco - CONDEPE/FIDEM  
 Fonte: SDS - Infopol



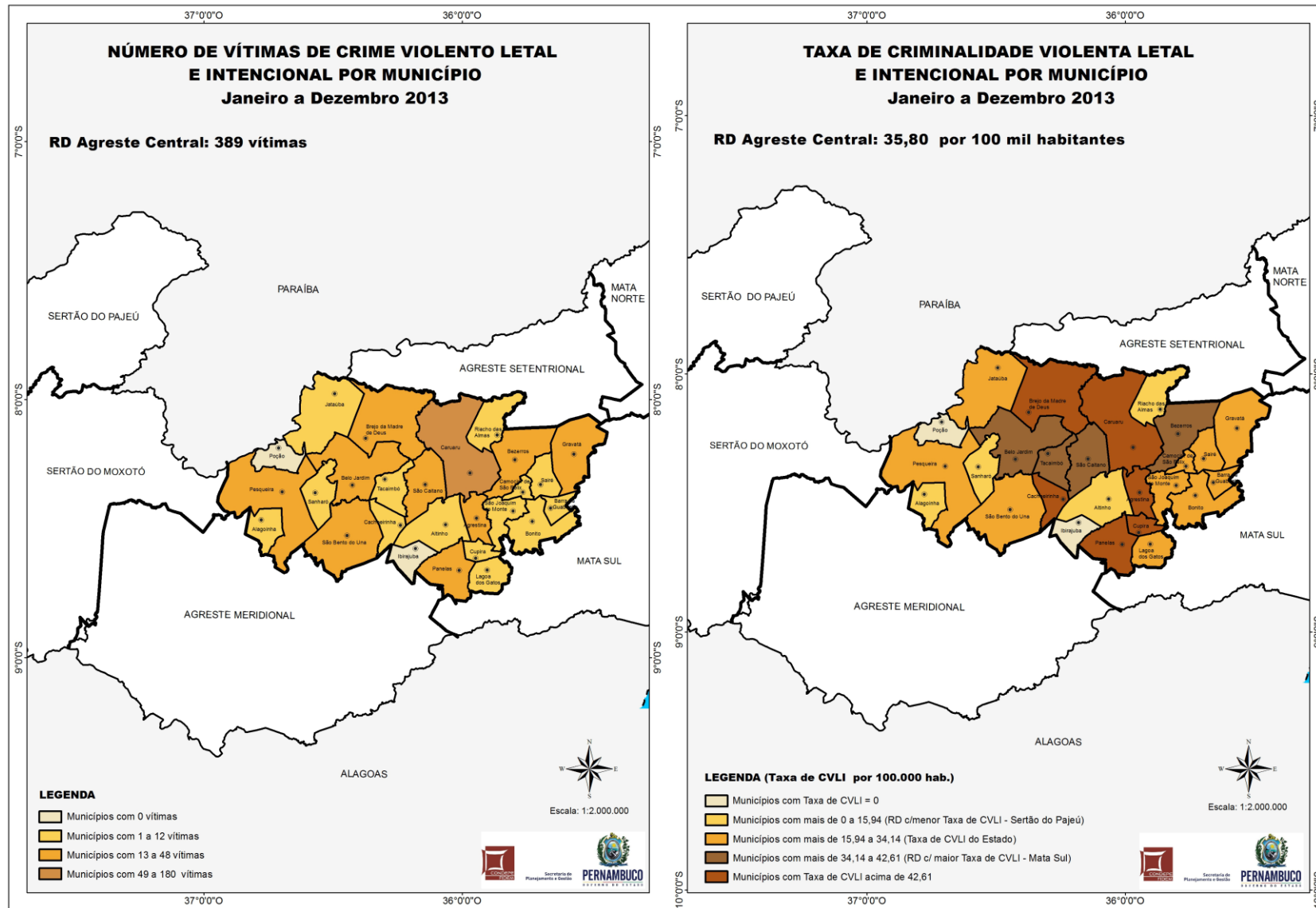

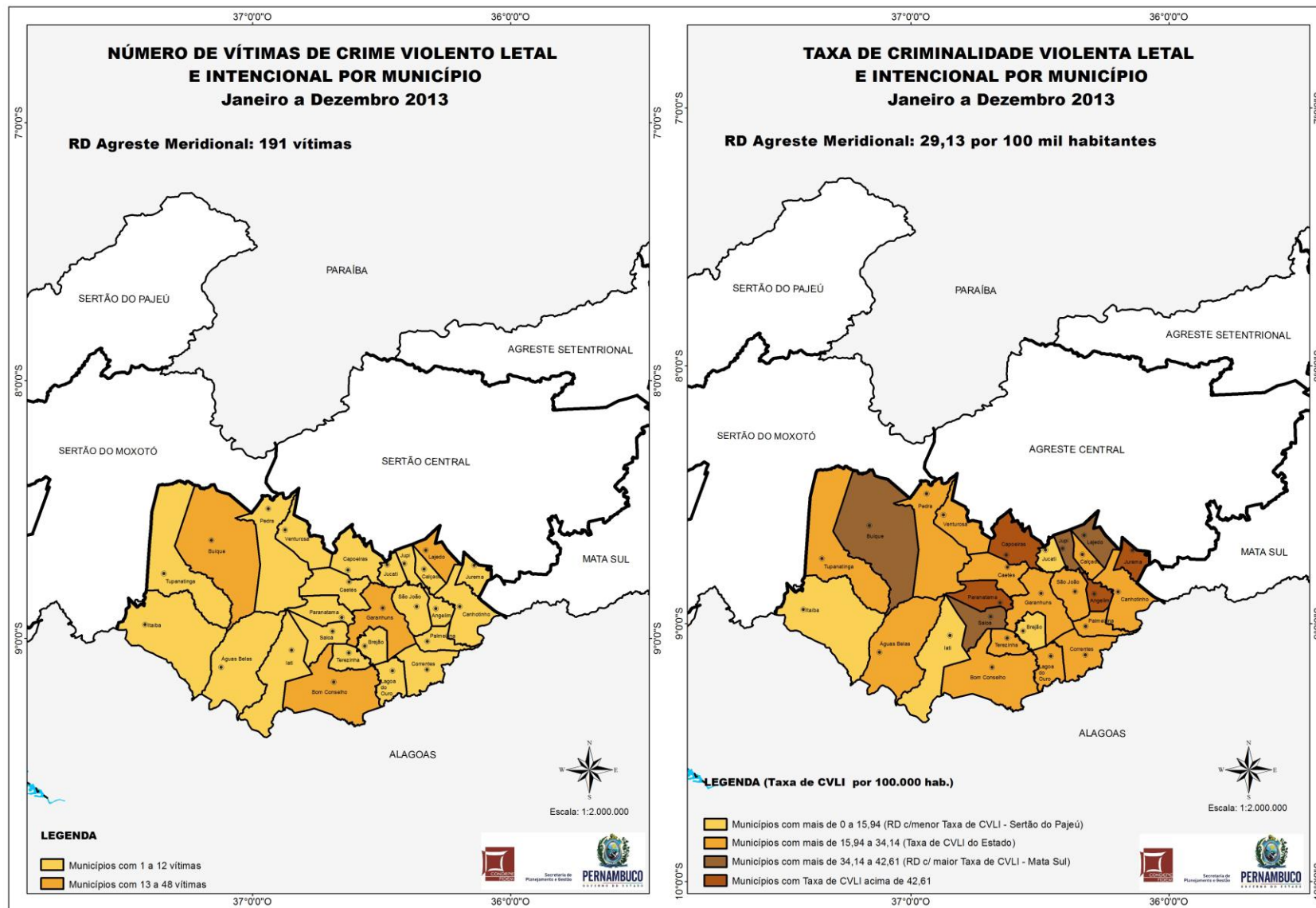

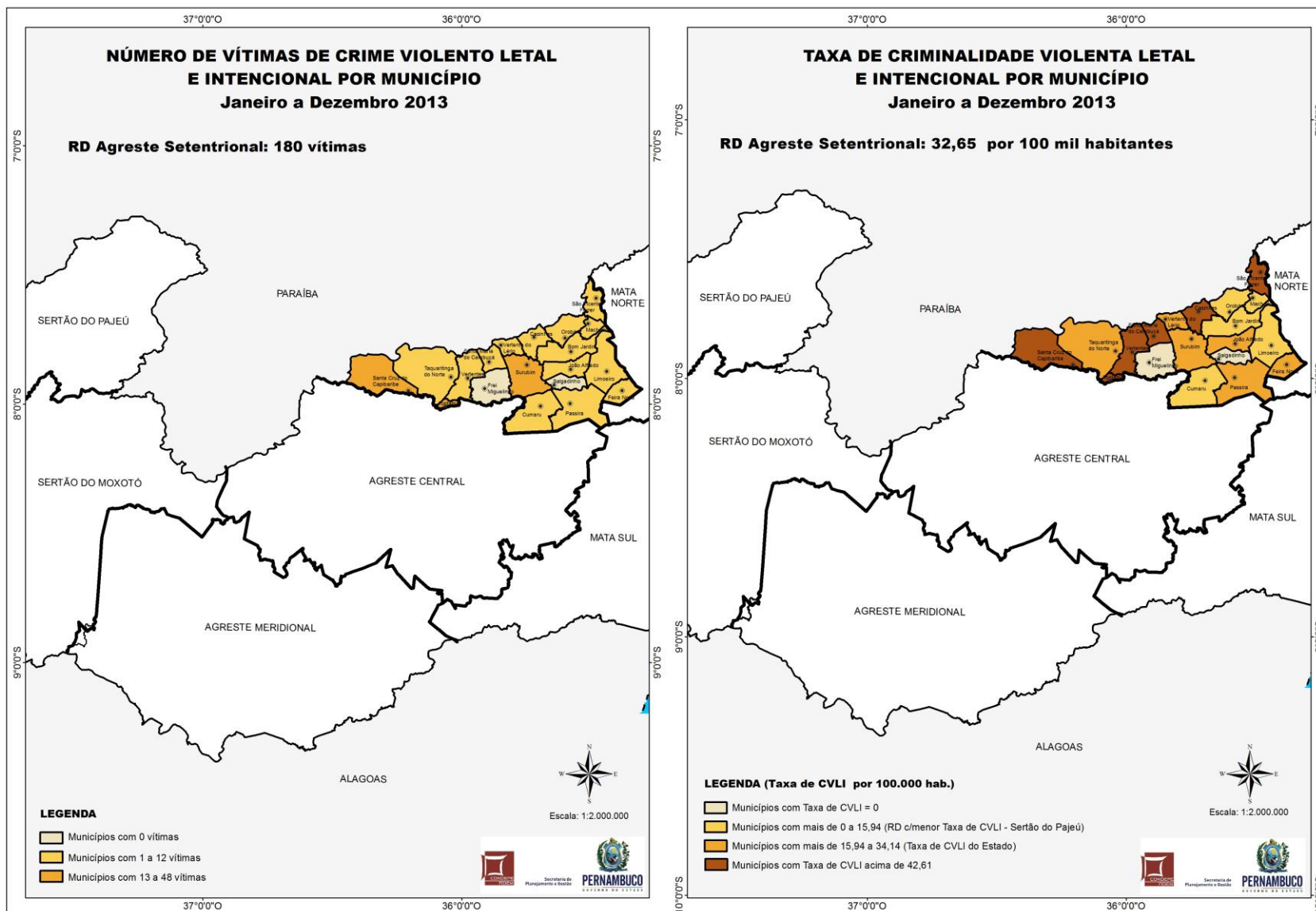

Elaboração: Agência Estadual de Planejamento e Pesquisas de Pernambuco - CONDEPE/FIDEM  
 Fonte: SDS - InfoPol

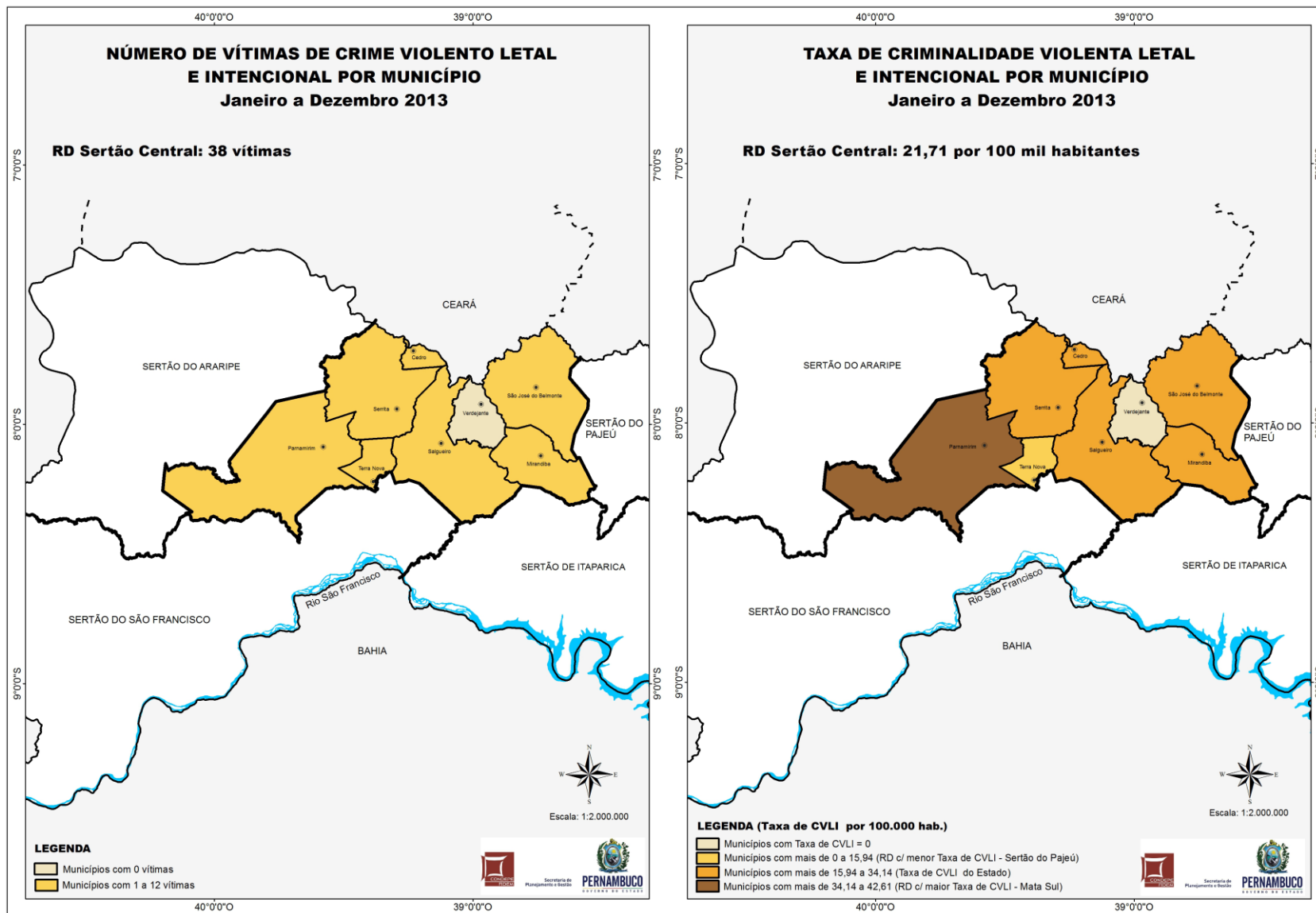

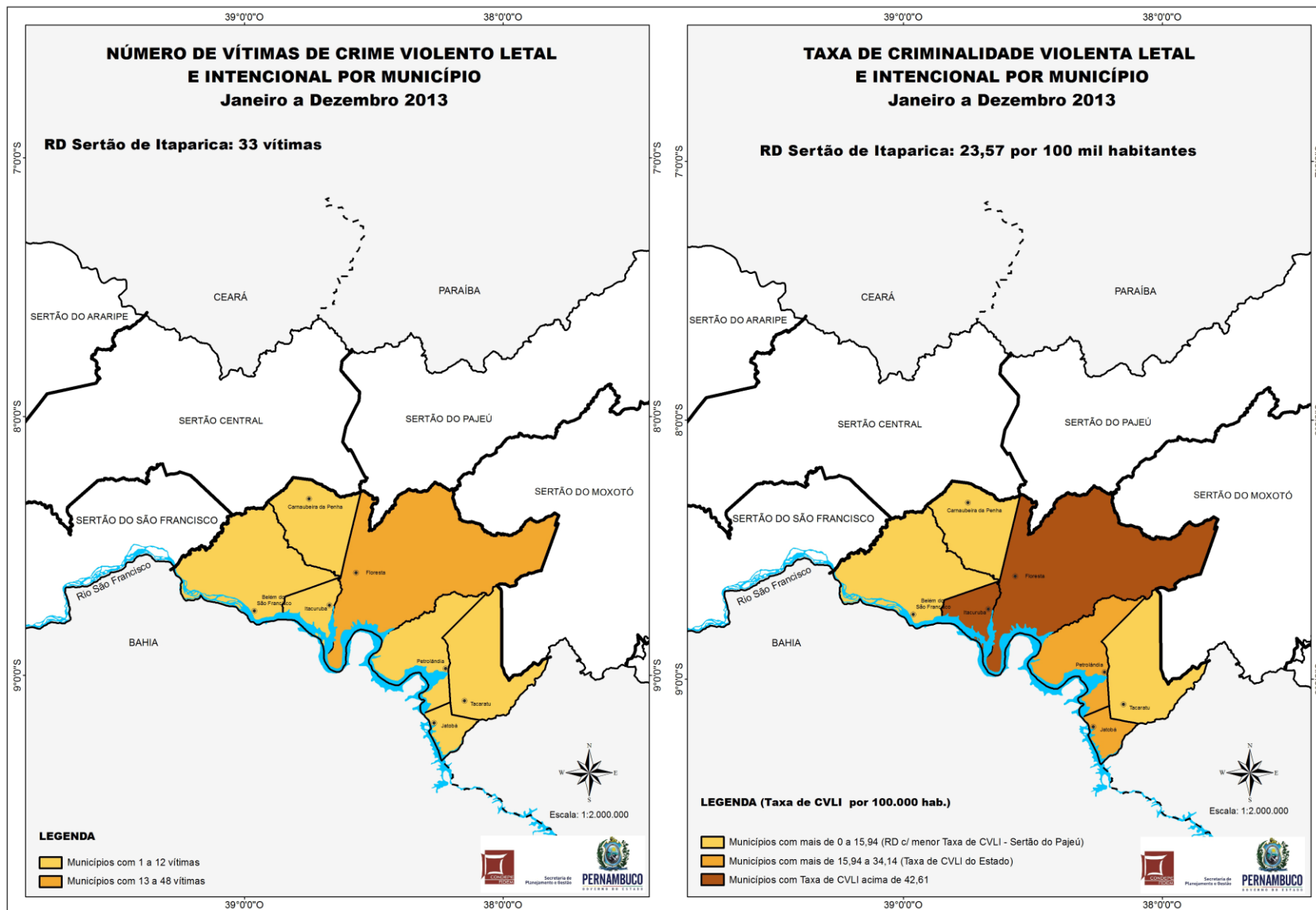

Elaboração: Agência Estadual de Planejamento e Pesquisas de Pernambuco - CONDEPE/FIDEM  
 Fonte: SDS - Infopol

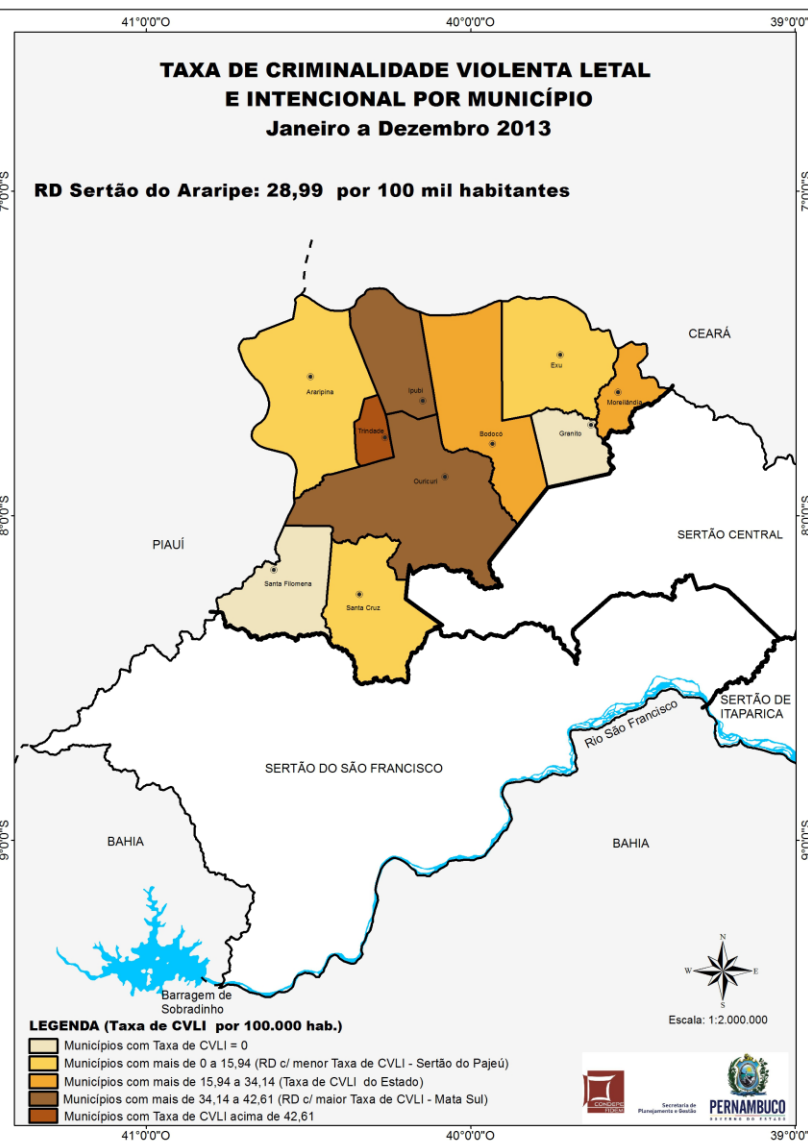
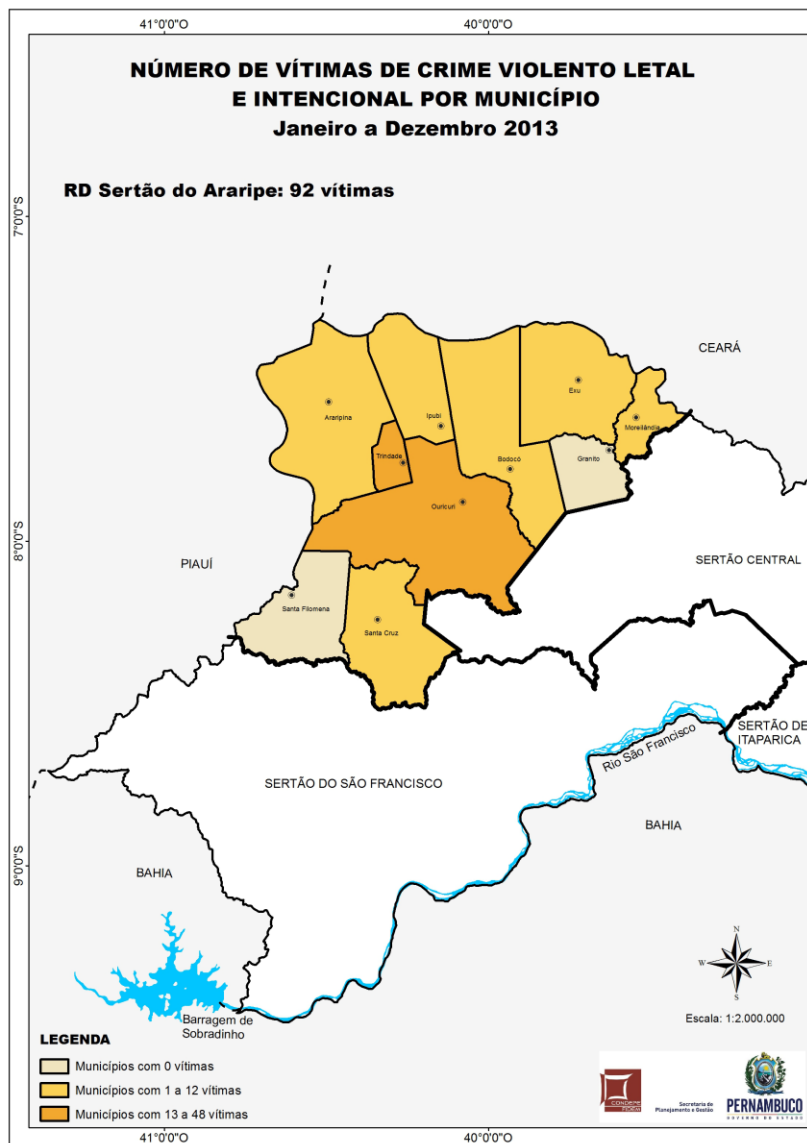

Elaboração: Agência Estadual de Planejamento e Pesquisas de Pernambuco - CONDEPE/FIDEM  
Fonte: SDS - Infopol

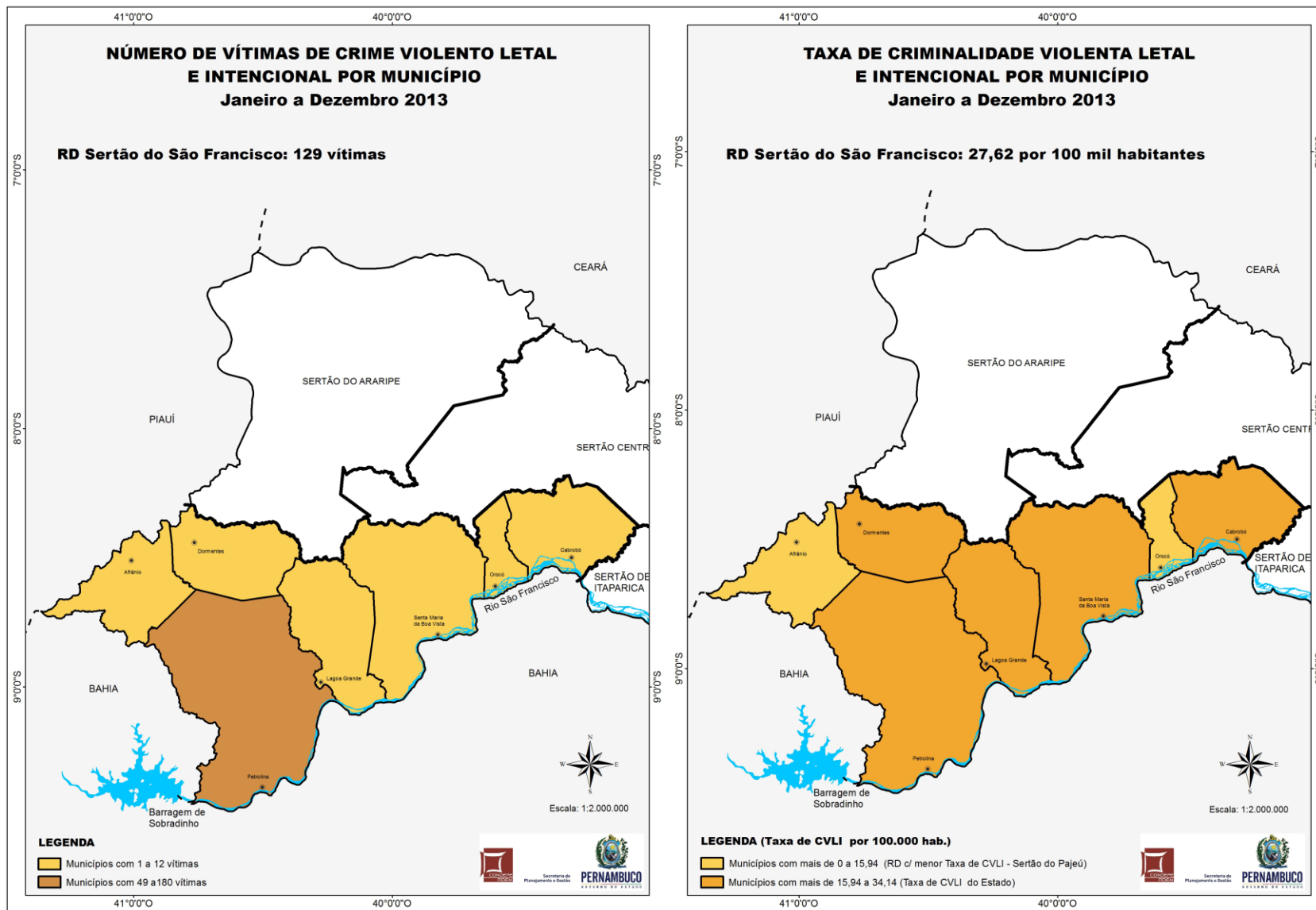

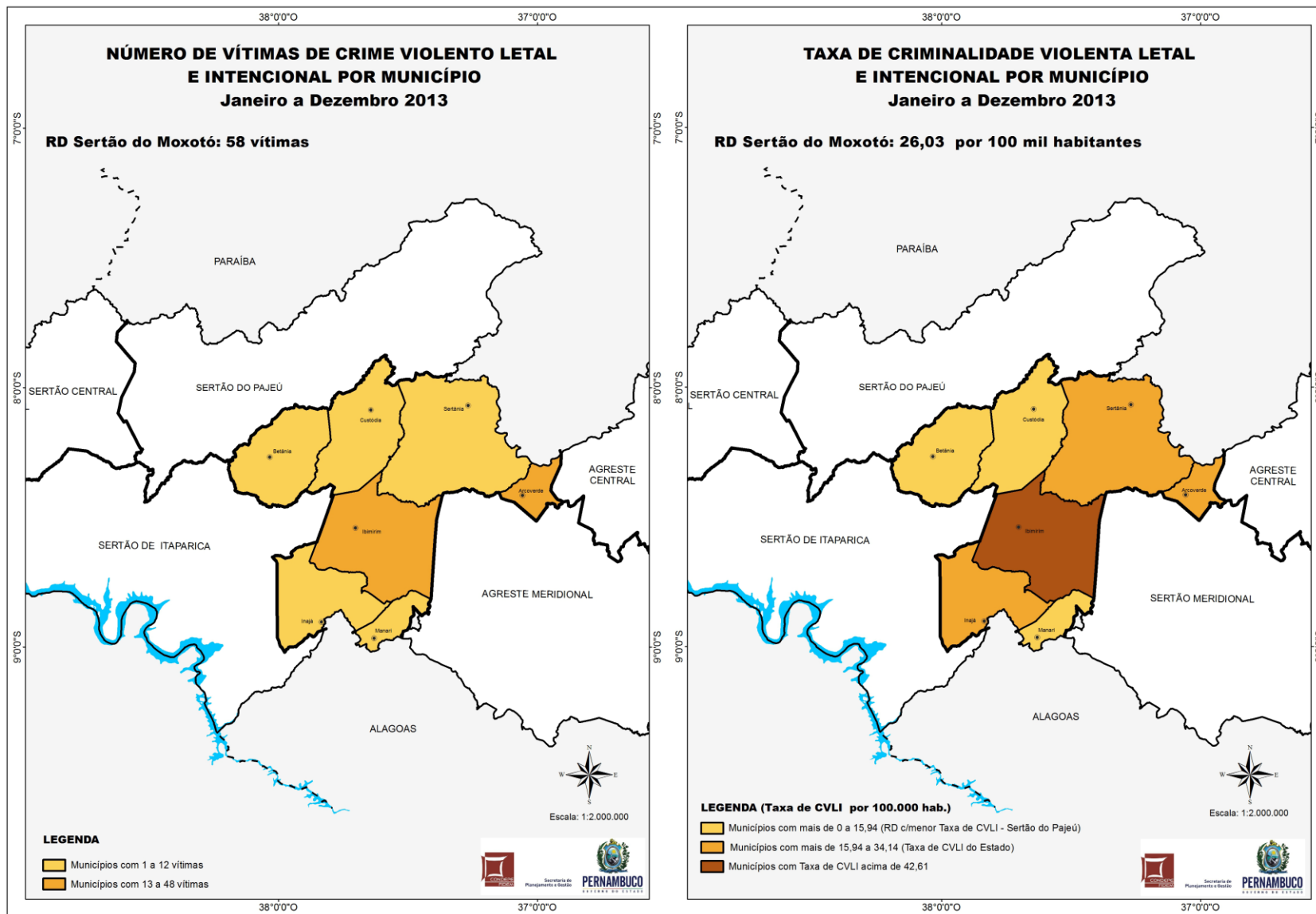

Elaboração: Agência Estadual de Planejamento e Pesquisas de Pernambuco - CONDEPE/FIDEM  
 Fonte: SDS - Infopol



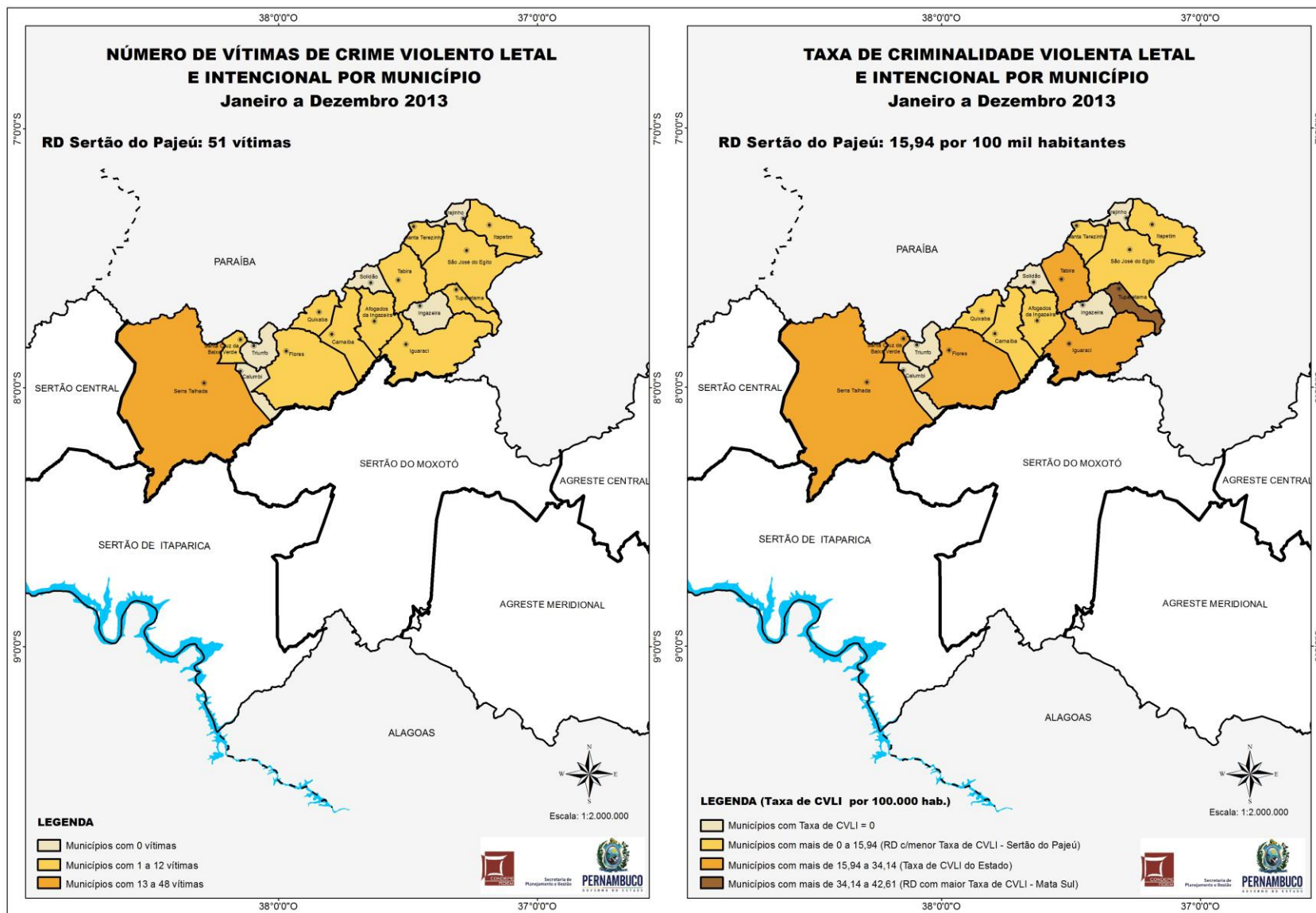



## 4 - Notas Metodológicas

### 4.1 – Definição e Tipologias de Crimes Violentos

Sob o termo criminalidade violenta agrupam-se, de modo genérico, aquelas modalidades de infração do código penal que se materializam mediante o uso intencional da força ou coerção, contra a integridade física, sexual ou patrimonial de outrem. Desta definição, deduz-se que é possível, a priori, agrupar os crimes violentos em função das motivações que os geraram: crimes violentos contra o patrimônio, crimes violentos contra a integridade física e crimes de ofensa à integridade sexual.

Note-se que são diversas as possibilidades de classificação dos crimes violentos e as suas categorias de agregação não necessariamente são estanques, permitindo que alguns crimes possam, de forma simultânea, ser classificados de maneiras diferentes. Exemplo disso é o roubo seguido de morte (latrocínio), que pode ser considerado tanto um crime contra a vida, bem como contra o patrimônio. Mas, como a pretensão futura é a de criar um indicador agregado, optou-se por agrupar o latrocínio só como CVLI, em virtude da gravidade da morte que propicia.

Na abordagem que se pretende aqui, resulta legítimo priorizar os Crimes contra a Vida. Quer dizer, aquele grupo de crimes violentos que têm em comum o fato de produzir a morte da(s) sua(s) vítima(s), seja ela intencionalmente procurada pelo agente agressor ou consequência indireta de ação criminal dolosa. Assim, considerou-se oportuno usar o último critério adotado pela Secretaria Nacional de Segurança Pública do Ministério da Justiça (SENASP/MJ) em 2006, que agrupa o homicídio doloso, o roubo seguido de morte (latrocínio) e a lesão corporal seguida de morte como as principais formas de Crimes Violentos Letais e Intencionais – CVLI<sup>1</sup>.

---

<sup>1</sup> BRASIL, MINISTÉRIO DA JUSTIÇA, 2006. *Análise das ocorrências registradas pelas Polícias Cíveis (Janeiro de 2004 a Dezembro de 2005)*. Brasília: Secretaria Nacional de Segurança Pública. Disponível em <http://www.mj.gov.br/senasp/estatisticas/> Acesso em 12/08/07.

## 4.2 – Fontes

Os dados relativos a ocorrências de crime violento contra o patrimônio foram extraídos do Sistema de Informações Policiais da Secretaria de Defesa Social de Pernambuco (INFOPOL/SDS-PE) no dia 26 de junho de 2014. As informações sobre vítimas de crime violento letal e intencional apresentadas nesta publicação, foram coletadas no banco de Crimes Letais Intencionais (CLI), integrante do INFOPOL/SDS-PE, no dia 20 de janeiro de 2014 e atualizadas em 03 de junho de 2014. O banco CLI (anteriormente nomeado Mortes Não Naturais – MNN) foi criado em 2003. Surgiu da necessidade de dispor de informações confiáveis e abrangentes sobre as mortes violentas. Atualmente é alimentado a partir da apuração dos casos constantes nos Relatórios Diários de Necrópsia dos Institutos de Medicina Legal de Caruaru, Petrolina e Recife e do Relatório Diário da Coordenação de Plantão da Polícia Civil (UNICODPLAN/PCPE). Ainda é consolidado com informações complementares recuperadas dos relatórios da 2ª Seção do Estado Maior da Polícia Militar de Pernambuco (2ªEM/PMPE), dos relatórios de perícia dos Institutos de Criminalística de Pernambuco e dos Boletins de Ocorrência da PCPE, armazenados também no INFOPOL. Conforme regulamentado pela Portaria nº 1007/Gab/SDS, de 27 de julho de 2006, os dados oficiais de CVLI de Pernambuco deverão ser consolidados até o 15º dia do mês subsequente. Em 2013, a motivação dos CVLIs foi retirada das Planilhas de Motivação enviadas pela PCPE em janeiro de 2014 e repassadas à Agência CONDEPE/FIDEM em 18 de agosto de 2014.

## 4.3 – Vítimas e Ocorrências

Nos dados sobre criminalidade violenta letal e intencional foi priorizada a categoria “número de vítimas”, em detrimento da categoria “número de ocorrências”, a qual não necessariamente coincide com a anterior, vez que uma ocorrência criminal pode se referir a várias vítimas. Vale ressaltar que a categoria “número de ocorrências” foi aplicada nesta publicação unicamente no levantamento das informações sobre crime violento contra o patrimônio. É importante salientar esta escolha, pois os dados que a Secretaria Nacional de Segurança Pública do Ministério da Justiça (SENASP/MJ) divulga anualmente dizem respeito ao número de ocorrências registradas (e não número de vítimas). Isto acontece porque certos Estados da União recusam-se a informar à SENASP o número de vítimas. Por conta disso, e visando não comprometer a comparabilidade dos dados, a SENASP escolhe, como critério de comparação entre Estados, o número de ocorrências criminais.

#### 4.4 – Categorias de Motivação

Conforme regulamentado pela Portaria nº 357/Gab/SDS, de 08 de março de 2010, as mortes violentas intencionais em Pernambuco deverão ser catalogadas nas seguintes categorias:

- I. Atividades Criminais - Homicídios vinculados a outras atividades criminais e desvios sociais (entorpecentes/ drogas, acerto de contas, queima de arquivo, disputa de gangues, rixa/galera, grupo de extermínio, pistolagem, interesse financeiro, envolvimento com corrupção/ tráfico de influências, crime organizado);
- II. Conflitos na Comunidade - Homicídios vinculados a conflitos, disputas ou situações de intolerância entre vítimas e autores, no âmbito da esfera pública (comunitária) das relações sociais (vingança pessoal, rixa, discussão entre vizinhos, discussão por embriaguez, discussão de trânsito, discussão em outras circunstâncias, conflito agrário, político, religioso, racismo, homofobia);
- III. Conflitos Afetivos ou Familiares - Homicídios vinculados a conflitos no âmbito da esfera privada das relações sociais. Caracterizam-se pela presença de laços afetivos ou familiares entre vítimas e autores (passional, briga intra-familiar);
- IV. Crimes contra o Patrimônio Resultantes em Morte - Mortes violentas intencionais motivadas pelo cometimento de crimes violentos contra o patrimônio – CVP (roubo, extorsão mediante sequestro, sequestro por engano);
- V. Excludente de Ilícitude - Mortes violentas intencionais que poderão ser consideradas excludente de ilícitude por Juiz (enfrentamento com a polícia, reação de um cidadão a um delito);
- VI. Outras Motivações (bala perdida, engano, crime sexual, seita satânica ou ritual satânico, enfrentamento com criminoso, outros);
- VII. A Definir - Caso de morte violenta intencional em que o policial responsável pela sua investigação não definiu ainda nenhuma das categorias de motivação elencadas nos itens anteriores como hipótese mais provável do crime.

#### 4.5 – Taxa de CVLI e Taxa de CVP

A Taxa de Criminalidade Violenta Letal e Intencional representa um coeficiente entre o número de vítimas de CVLI e a população de determinada região, ponderada por 100 mil, tornando comparáveis os níveis de criminalidade em diferentes tamanhos de população, uma

vez que estabelece um critério de proporcionalidade. Por sua vez, a Taxa de Criminalidade Violenta Contra o Patrimônio resulta do quociente entre o número de ocorrências de CVP e a população residente total, multiplicado por 100.000.

#### **4.6 – Mapas da Criminalidade Violenta Letal e Intencional**

A criação dos mapas da criminalidade violenta foi inspirada nos critérios adotados pela Fundação João Pinheiro, que estabeleceu alguns intervalos para a classificação das taxas de crimes violentos por 100 mil habitantes. O Estado de Pernambuco foi segmentado em doze Regiões de Desenvolvimento, sendo apresentados para cada uma delas um mapa do número absoluto de vítimas de CVLI acumulado no período de janeiro a dezembro de 2013 e estratificado segundo os municípios, ao lado de outro ilustrando a distribuição espacial da Taxa de Criminalidade Violenta Letal e Intencional por categorias de municípios, em 2013, considerando cinco intervalos:

- Taxa de CVLI = 0, quando não existir vítimas de homicídio no município;
- Mais de 0 até 15,94 por 100 mil habitantes, sendo esta a taxa de CVLI referente à RD Sertão do Pajeú, que apresentou a menor taxa dentre as RDs do Estado;
- Mais de 15,94 até 34,14 por 100 mil habitantes, sendo esta a taxa de CVLI referente ao Estado como um todo;
- Mais de 34,14 até 42,61 por 100 mil habitantes, sendo esta a taxa de CVLI referente à RD Mata Sul, que apresentou a taxa mais elevada dentre as doze RDs do Estado;
- Acima de 42,61 por 100 mil habitantes, quando a taxa de CVLI do município for superior à da RD Mata Sul.

#### **4.7 – Cálculo de Projeções Mensais de População**

A partir da série 2011 passaram a ser adotadas projeções mensais de população obtidas por interpolação dos dados dos Censos Demográficos de 2000 e 2010, do IBGE, para o cálculo das taxas mensais de CVLI e de CVP. A data de referência para os dois levantamentos é 1º de agosto e foi utilizada a estimativa da população da metade do período de referência para o cálculo das taxas anuais de CVLI e de CVP.

**ANEXO I - LISTA DE SIGLAS**

<b>Agência CONDEPE/ FIDEM</b> – Agência Estadual de Planejamento e Pesquisas de Pernambuco
<b>CVLI</b> – Crime Violento Letal e Intencional
<b>CVP</b> – Crime Violento Contra o Patrimônio
<b>IBGE</b> – Fundação Instituto Brasileiro de Geografia e Estatística
<b>INFOPOL</b> - Sistema de Informações Policiais
<b>NEPS</b> – Núcleo de Estudos e Pesquisas em Criminalidade, Violência e Políticas Públicas de Segurança
<b>PPV</b> – Pacto pela Vida
<b>RD</b> – Região de Desenvolvimento
<b>SDS</b> – Secretaria de Defesa Social
<b>SENASP</b> – Secretaria Nacional de Segurança Pública
<b>SEPLAG</b> – Secretaria de Planejamento e Gestão

## ANEXO II - LISTA DE GRÁFICOS

I - Ocorrências de CVP – 2009-2013 Pernambuco, Interior do Estado, RD Metropolitana e Recife	4
II – Taxa Anual de CVP – 2009-2013 Pernambuco, Interior do Estado, RD Metropolitana e Recife	5
III - Número Mensal de Ocorrências de CVP – 2009-2013 Pernambuco, Interior do Estado, RD Metropolitana e Recife	6
IV - Taxa Mensal de CVP – 2009-2013 Pernambuco, Interior do Estado, RD Metropolitana e Recife	7
V – Média Móvel dos Últimos 3 Meses da Taxa Mensal de CVP – 2009-2013 Pernambuco, Interior do Estado, RD Metropolitana e Recife	8
VI - Percentagem de Ocorrências de CVP, Segundo a Categoria de Crime – 2012-2013 Pernambuco e Recife, RD Metropolitana e Interior do Estado	29/30
VII – Vítimas de CVLI – 2009-2013 Pernambuco, Interior do Estado, RD Metropolitana e Recife	31
VIII – Taxa Anual de CVLI – 2009-2013 Pernambuco, Interior do Estado, RD Metropolitana e Recife	32
IX - Número Mensal de Vítimas de CVLI – 2009-2013 Pernambuco, Interior do Estado, RD Metropolitana e Recife	33
X - Taxa Mensal de CVLI – 2009-2013 Pernambuco, Interior do Estado, RD Metropolitana e Recife	34
XI - Média Móvel dos Últimos 3 Meses da Taxa Mensal de CVLI – 2009-2013 Pernambuco, Interior do Estado, RD Metropolitana e Recife	35
XII- Percentagem de Vítimas de CVLI, Segundo o Sexo – 2012-2013 Pernambuco e Recife, RD Metropolitana e Interior do Estado	48/49
XIII - Percentagem de Vítimas de CVLI, Segundo a Faixa Etária – 2012-2013 Pernambuco e Recife, RD Metropolitana e Interior do Estado	56/57
XIV - Percentagem de Vítimas de CVLI, Segundo a Categoria de Crime – 2012-2013 Pernambuco e Recife, RD Metropolitana e Interior do Estado	64/65
XV - Percentagem de Vítimas de CVLI, Segundo o Tipo de Arma – 2012-2013 Pernambuco e Recife, RD Metropolitana e Interior do Estado	72/73
XVI - Percentagem de Vítimas de CVLI, Segundo a Motivação – 2012-2013 Pernambuco e Recife, RD Metropolitana e Interior do Estado	81/82

