



Estatísticas da Criminalidade Violenta em Pernambuco 2012



Estatísticas da Criminalidade Violenta em Pernambuco - 2012

Publicação da Agência Estadual de Planejamento e Pesquisas de Pernambuco – CONDEPE/ FIDEM

Rua das Ninfas, 65 – Recife/ PE – CEP 50.070 – 050

Tel: (0**81) 3182 4403– PABX 3182 4400 – FAX 3182 4406

www.condepefidem.pe.gov.br

GOVERNO DO ESTADO DE PERNAMBUCO

Eduardo Campos
Governador

João Lyra Neto
Vice-Governador

SECRETARIA DA CASA CIVIL

Tadeu Alencar
Secretário

SECRETARIA DE DEFESA SOCIAL

Alessandro Carvalho
Secretário

SECRETARIA DE PLANEJAMENTO E GESTÃO

Frederico da Costa Amancio
Secretário

AGÊNCIA ESTADUAL DE PLANEJAMENTO E PESQUISAS DE PERNAMBUCO – CONDEPE/ FIDEM

Maurílio Soares de Lima
Diretor Presidente/ Diretor Executivo de Estudos, Pesquisas e Estatística

Rodolfo Guimarães Regueira da Silva
Diretor de Estudos e Pesquisas Socioeconômicas

EQUIPE TÉCNICA

GERÊNCIA DE ESTUDOS SOCIODEMOGRÁFICOS DA AGÊNCIA CONDEPE/FIDEM

Virginia Lúcia Cavalcanti Walmsley

Gestora

Antonia Galindo (Análise)

Francisco Augusto Correia (Gráficos)

Margareth Monteiro (Diagramação)

Maria Luíza Ferreira (Estimativas populacionais)

Wainer Araújo (Mapas)

GERÊNCIA DE ANÁLISE CRIMINAL E ESTATÍSTICA DA SECRETARIA DE DEFESA SOCIAL

Gerard Viader Sauret

Gestor

Augusto Henrique Silva Sales (Mapeamento estatístico)

Gustavo Henrique Brasil de Barros (Coleta de dados)

Jonas Sobral Moreno (Extração e validação dos dados)



Sumário

Apresentação.....	3
1. Crime Violento Contra o Patrimônio em Pernambuco 2008 - 2012.....	5
Tabela 1.1 – Ocorrências de CVP e Taxa de Criminalidade Violenta Contra o Patrimônio em Pernambuco, segundo Regiões de Desenvolvimento e Municípios – 2011-2012.....	10
Tabela 1.2 – Ocorrências de Crime Violento Contra o Patrimônio em Pernambuco, por Categoria de Crime, segundo Regiões de Desenvolvimento e Municípios – 2011.....	16
Tabela 1.3 – Ocorrências de Crime Violento Contra o Patrimônio em Pernambuco, por Categoria de Crime, segundo Regiões de Desenvolvimento e Municípios – 2012.....	23
2. Crime Violento Letal e Intencional em Pernambuco 2008 - 2012.....	32
Tabela 2.1 – Vítimas de CVLI e Taxa de Criminalidade Violenta Letal e Intencional em Pernambuco, segundo Regiões de Desenvolvimento e Municípios – 2011-2012.....	37
Tabela 2.2 – Vítimas de Crime Violento Letal e Intencional em Pernambuco, por Sexo, segundo Regiões de Desenvolvimento e Municípios – 2011-2012.....	43
Tabela 2.3 - Vítimas de Crime Violento Letal e Intencional em Pernambuco, por Faixa Etária, segundo Regiões de Desenvolvimento e Municípios – 2011-2012.....	51
Tabela 2.4 - Vítimas de Crime Violento Letal e Intencional em Pernambuco, por Categoria de Crime, segundo Regiões de Desenvolvimento e Municípios – 2011-2012.....	59

Tabela 2.5 - Vítimas de Crime Violento Letal e Intencional em Pernambuco, por Tipo de Arma, segundo Regiões de Desenvolvimento e Municípios – 2011-2012.....	67
Tabela 2.6 - Vítimas de Crime Violento Letal e Intencional em Pernambuco, por Motivação, segundo Regiões de Desenvolvimento e Municípios – 2011-2012.....	75
3. Mapas da Criminalidade Violenta Letal e Intencional em Pernambuco, segundo Regiões de Desenvolvimento e Municípios – 2012.....	84
4. Comparativo das Estatísticas da Criminalidade Violenta Letal e Intencional dos Sistemas INFOPOL e SINESPJC 2007-2012.....	96
5. Situação de Pernambuco no <i>Ranking</i> das Ocorrências de CVLI do Anuário Estatístico do Fórum Brasileiro de Segurança Pública 2007/2012.....	105
6. Notas Metodológicas.....	110

ANEXO I – LISTA DE SIGLAS

ANEXO II – LISTA DE GRÁFICOS

Estatísticas da Criminalidade Violenta em Pernambuco - 2012
 Recife: Agência Estadual de Planejamento e Pesquisas de Pernambuco - CONDEPE/FIDEM, 2014.

1. VIOLÊNCIA 2. CRIMINALIDADE 3. QUALIDADE DE VIDA
 4. PERNAMBUCO
 CDU 343.6 (813.4)



Apresentação

Estatísticas da Criminalidade Violenta em Pernambuco - 2012

A sistemática de divulgação de indicadores sobre segurança pública foi iniciada em Pernambuco a partir de abril de 2008, com o lançamento do primeiro Boletim Trimestral da Conjuntura Criminal. Em junho de 2008, o Informe Mensal da Conjuntura Criminal começou a ser divulgado através da página da Agência CONDEPE/FIDEM, configurando a necessária celeridade à produção de indicadores de monitoramento da conjuntura criminal, sempre pautada por critérios científicos de tratamento da informação em observância às orientações técnicas do Sistema Nacional de Estatística. Em junho de 2013, esta publicação de periodicidade anual foi agregada ao rol de produtos disponibilizados no site da Agência CONDEPE/FIDEM, viabilizando o acompanhamento da evolução dos indicadores da criminalidade no contexto dos municípios pernambucanos, agrupados por Regiões de Desenvolvimento - RD.

São apresentados, nesta publicação, gráficos que refletem a consolidação dos dados de Crime Violento contra o Patrimônio – CVP e de Crime Violento Letal e Intencional – CVLI, registrados durante os anos de 2008 a 2012, com o devido suporte da base de dados da Secretaria de Defesa Social - SDS. As tabelas referentes a 2011 e 2012 compreendem os dados de CVP e de CVLI coletados através do Sistema Infopol da SDS, acompanhadas de ilustrações gráficas relativas a Pernambuco, Recife, RD Metropolitana e Interior do Estado. Por sua vez, os mapas por RD constituem a espacialização dos dados de CVLI correspondentes ao ano de 2012. Representam, portanto, a continuidade do compromisso assumido pelo Governo do Estado de divulgar informações sobre a situação da violência em nível estadual, assegurando os princípios básicos de *fidedignidade* e *comparabilidade* dos dados, além de garantir a acessibilidade à informação com qualidade a todo cidadão pernambucano.

A publicação traz ainda um estudo comparativo das informações armazenadas nos Sistemas Infopol e SINESPJC, o qual procura apontar as convergências e divergências existentes entre o número de vítimas e o quantitativo de ocorrências de CVLI, relativos ao período 2007 a 2012. Em termos das categorias de crimes, foi esboçado o resultado, para 2011 e 2012, do confronto entre vítimas e ocorrências de CVLI oriundas de ambos os Sistemas, tendo sido apontadas as diferenças presentes no Anuário do FBSP e nos dados processados pela SDS.

Por fim, é mostrada a evolução da posição de Pernambuco no *ranking* de CVLI, entre 2007 e 2012, tanto em relação às ocorrências computadas nos dez Estados do Brasil considerados mais violentos, como também nos Estados vizinhos que integram a Região Nordeste, acorde as estatísticas do Anuário 2013 divulgadas pelo Fórum Brasileiro de Segurança Pública. Através da inserção de Pernambuco nos contextos nacional e regional, buscou-se inferir os avanços alcançados pelo Programa Pacto pela Vida, implementado desde maio de 2007, ocasião em que foi iniciado um processo de redução contínua e progressiva da violência criminosa no Estado, especialmente dos crimes contra a vida.

1 - Crime Violento Contra o Patrimônio em Pernambuco 2008 - 2012

I - OCORRÊNCIAS DE CVP EM PERNAMBUCO, INTERIOR DO ESTADO, RD METROPOLITANA E RECIFE - 2008-2012

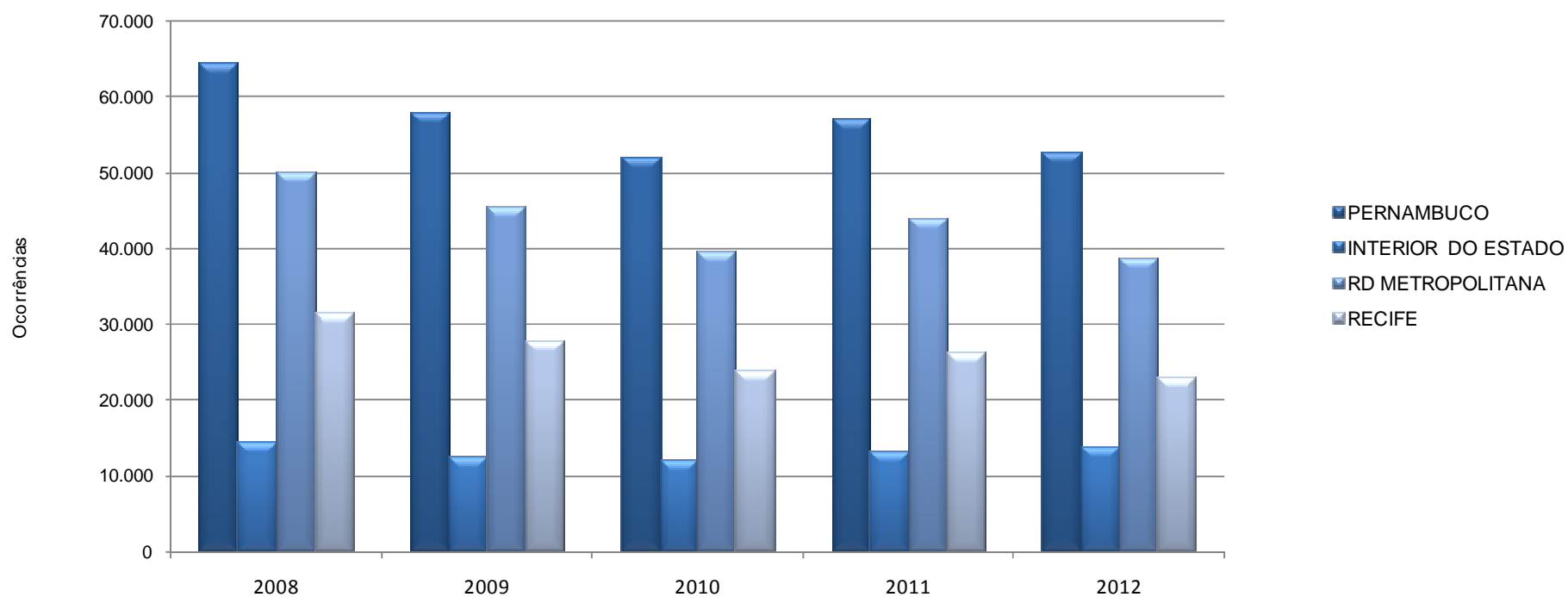

Fonte: SDS - Infopol. Elaboração: Agência CONDEPE/FIDEM.

Nota: O CVP ocorrido em município não informado foi incluído no total de Pernambuco.

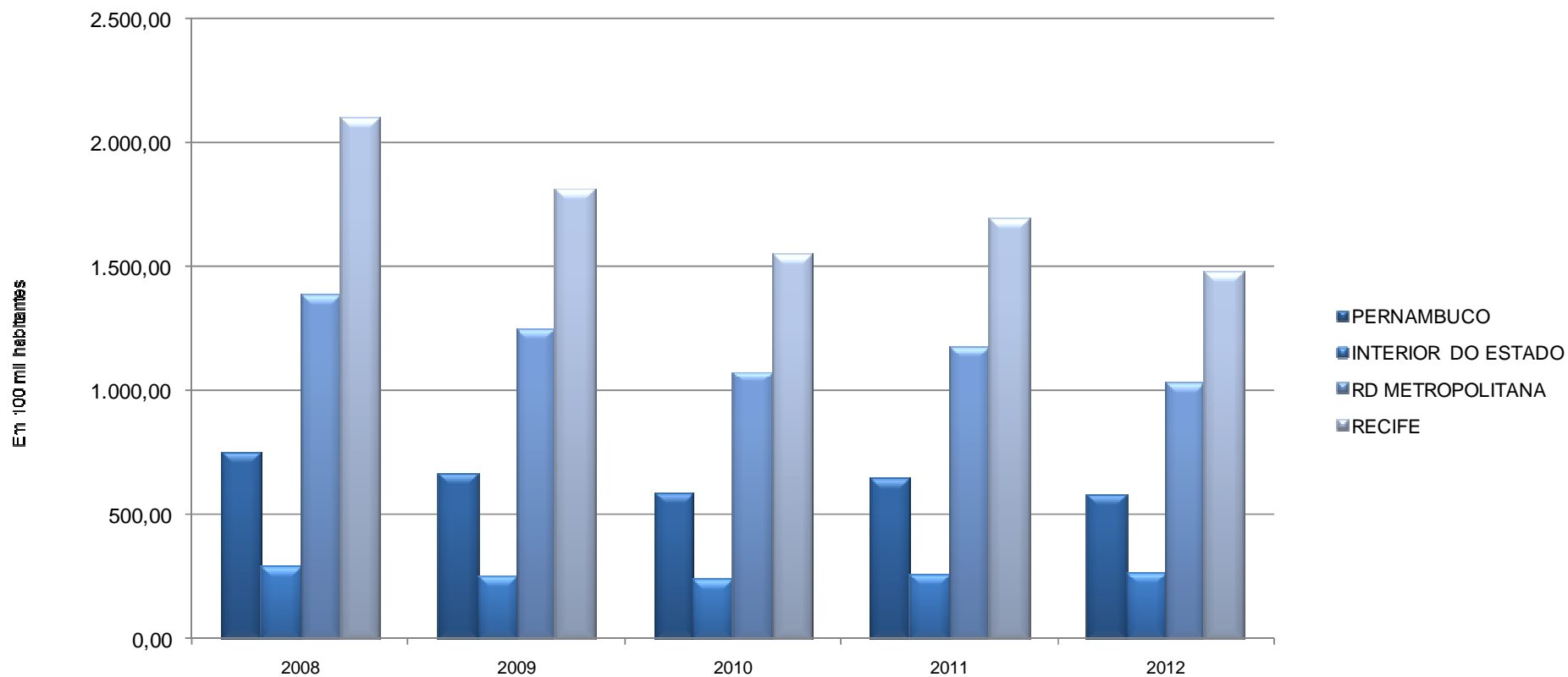
II - TAXA ANUAL DE CVP EM PERNAMBUCO, INTERIOR DO ESTADO, RD METROPOLITANA E RECIFE - 2008-2012

Fonte: SDS - Infopol. Elaboração: Agência CONDEPE/FIDEM.

Nota: Foram adotadas projeções de população obtidas por interpolação dos dados dos Censos Demográficos de 2000 e 2010, do IBGE, para o cálculo da taxa anual de CVP.

III - NÚMERO MENSAL DE OCORRÊNCIAS DE CVP EM PERNAMBUCO, INTERIOR DO ESTADO, RD METROPOLITANA E RECIFE - 2008-2012

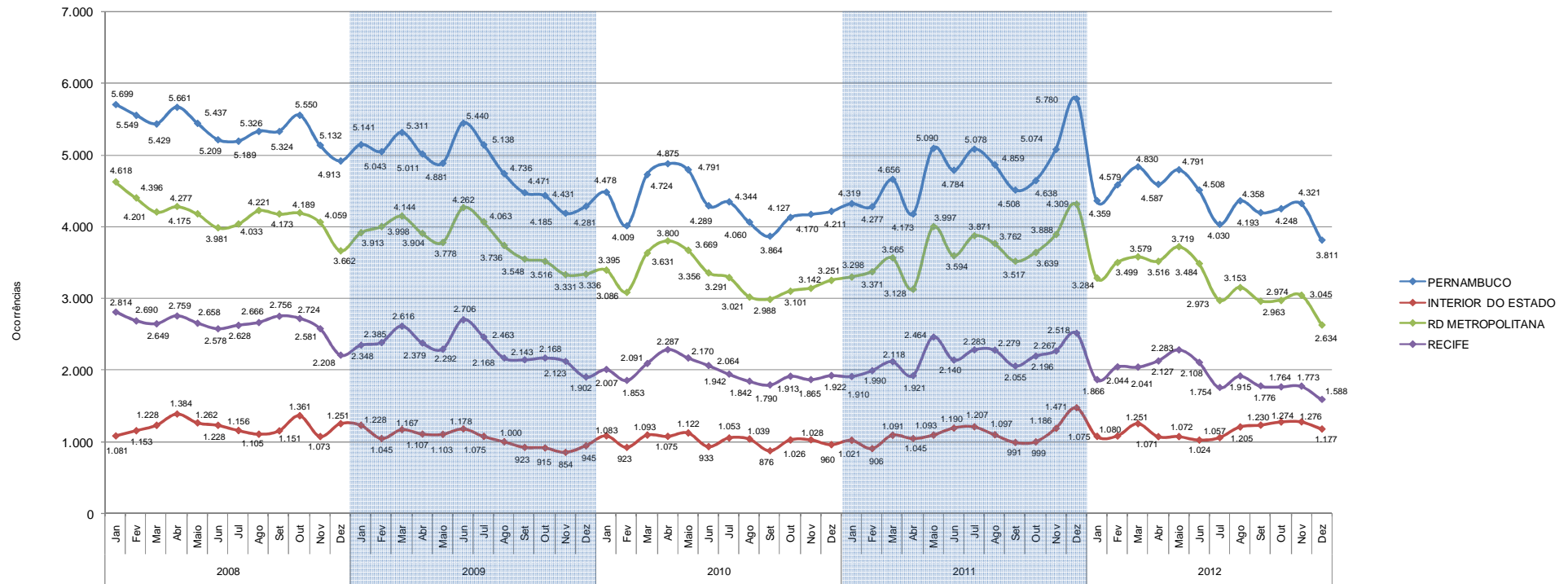

IV - TAXA MENSAL DE CVP EM PERNAMBUCO, INTERIOR DO ESTADO, RD METROPOLITANA E RECIFE - 2008-2012

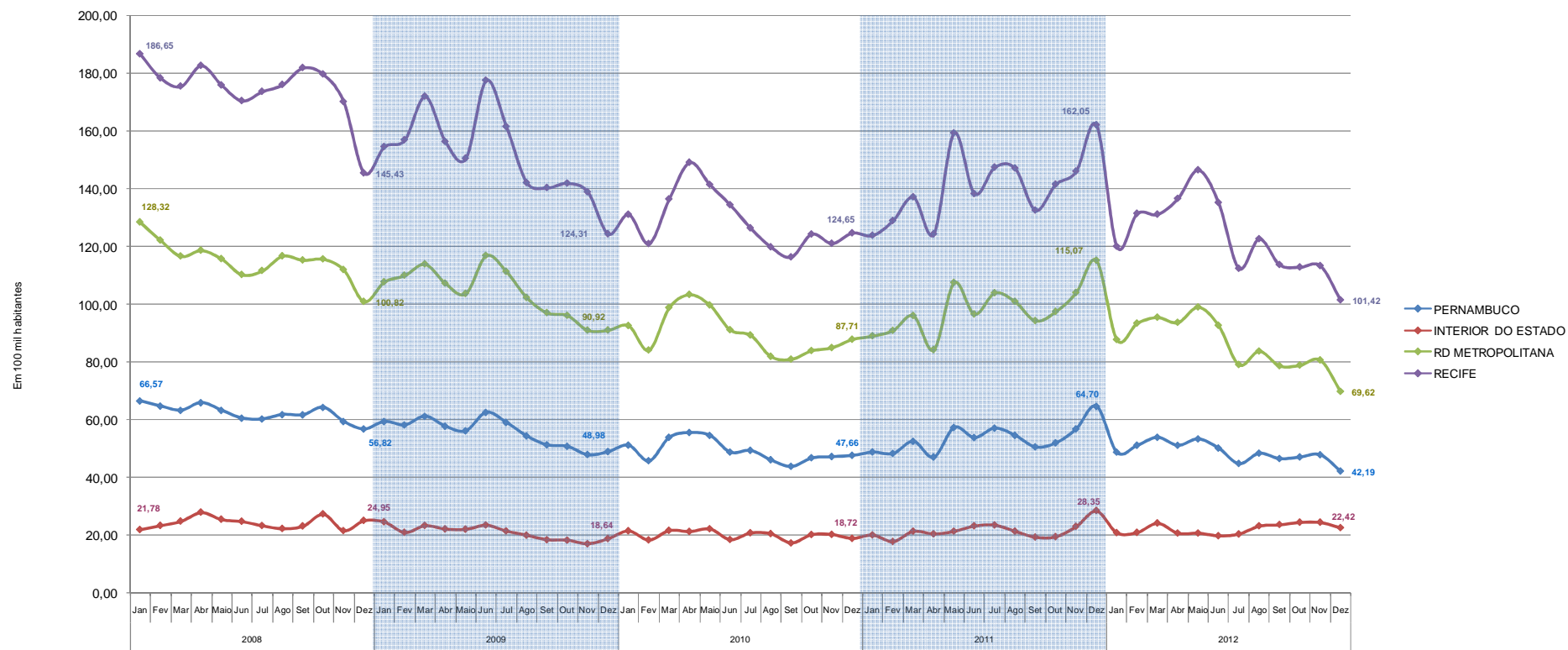

Fonte: SDS - Infol. Elaboração: Agência CONDEPE/FIDEM.

Nota: Foram adotadas projeções de população obtidas por interpolação dos dados dos Censos Demográficos de 2000 e 2010, do IBGE, para o cálculo da taxa mensal de CVP.

V - MÉDIA MÓVEL DOS ÚLTIMOS 3 MESES DA TAXA MENSAL DE CVP EM PERNAMBUCO, INTERIOR DO ESTADO, RD METROPOLITANA E RECIFE - 2008-2012

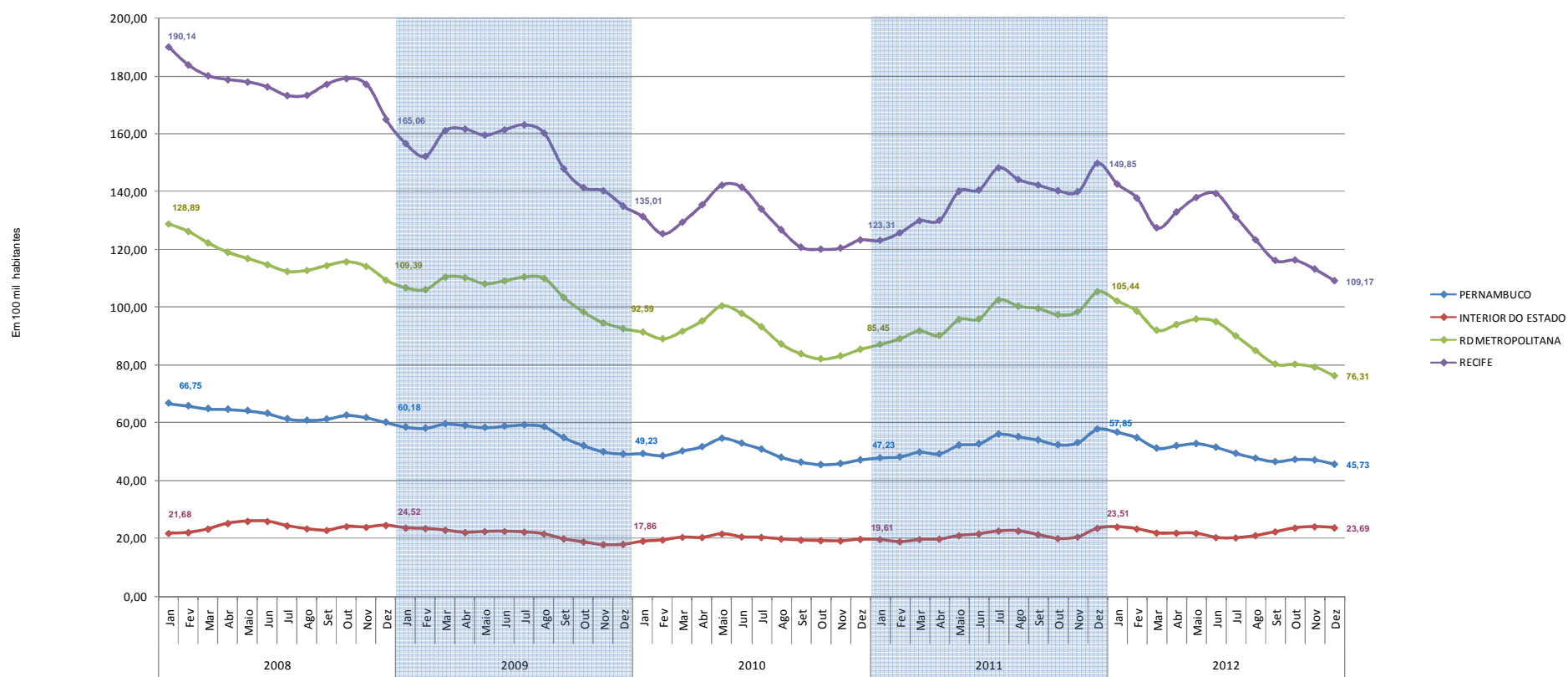

Fonte: SDS - Infopol.

Elaboração: Agência CONDEPE/FIDEM.

Nota: A Média móvel resulta do somatório do mês de referência com os dois meses anteriores, dividido por 3.

Ex: Média móvel Janeiro 2008 = (novembro 2007 + dezembro 2007 + janeiro 2008) / 3.

TABELA 1.1

Ocorrências de CVP e taxa de criminalidade violenta contra o patrimônio em Pernambuco, segundo regiões de desenvolvimento e municípios - 2011-2012

RD/Município	Ocorrências de CVP		Taxa de CVP ⁽¹⁾	
	2011	2012	2011	2012
Metropolitana	43.939	38.823	1.179,36	1.031,46
Abreu e Lima	617	610	649,90	638,76
Araçoiaba	16	27	86,72	143,68
Cabo de Santo Agostinho	1.260	1.223	668,83	636,93
Camaragibe	948	874	649,10	591,54
Fernando de Noronha	1	1	37,17	36,27
Igarassu	579	605	556,65	569,29
Ilha de Itamaracá	122	62	526,41	258,38
Ipojuca	308	384	371,81	449,56
Itapissuma	71	48	294,80	196,05
Jaboatão dos Guararapes	5.827	5.195	895,33	790,04
Moreno	211	208	366,85	356,51
Olinda	4.748	3.647	1.261,86	967,26
Paulista	2.663	2.490	874,84	806,91
Recife	26.141	23.039	1.688,88	1.477,04
São Lourenço da Mata	427	410	409,82	388,42
Mata Norte	2.023	2.165	347,98	369,89
Aliança	99	98	264,46	261,63
Buenos Aires	7	28	55,61	221,50
Camutanga	18	22	220,18	268,10
Carpina	390	379	513,47	491,09
Chã de Alegria	22	47	176,01	371,98
Condado	99	120	403,41	483,70
Ferreiros	32	29	278,16	250,48
Glória do Goitá	87	86	291,19	285,71
Goiana	343	445	450,89	581,42
Itambé	172	56	485,38	157,84
Itaquitinga	27	33	171,23	208,25
Lagoa de Itaenga	57	116	275,39	559,14
Lagoa do Carro	48	79	294,77	475,62
Macaparana	53	48	220,46	198,45
Nazaré da Mata	77	83	248,98	267,02
Paudalho	183	241	352,01	457,62
Timbaúba	237	133	442,59	249,76
Tracunhaém	18	29	137,23	219,93
Vicência	54	93	174,69	298,93

Ocorrências de CVP e taxa de criminalidade violenta contra o patrimônio em Pernambuco, segundo regiões de desenvolvimento e municípios - 2011-2012

RD/Município	Ocorrências de CVP		Taxa de CVP ⁽¹⁾	
	2011	2012	2011	2012
Mata Sul	1.787	1.900	241,27	253,96
Água Preta	30	31	89,57	91,20
Amaraji	49	23	222,91	104,33
Barreiros	91	69	222,67	168,17
Belém de Maria	10	32	87,58	278,43
Catende	43	68	111,69	173,30
Chã Grande	26	41	128,87	201,53
Cortês	11	14	88,44	112,76
Escada	247	271	385,13	418,23
Gameleira	44	50	155,46	174,00
Jaqueira	3	8	26,09	69,65
Joaquim Nabuco	16	13	101,52	82,57
Maraial	4	9	33,04	75,34
Palmares	124	105	207,08	174,22
Pombos	76	106	315,39	438,63
Primavera	25	5	183,35	36,10
Quipapá	48	33	196,86	134,15
Ribeirão	85	130	190,03	288,61
Rio Formoso	33	54	148,17	240,92
São Benedito do Sul	3	7	20,97	47,54
São José da Coroa Grande	56	56	300,83	293,02
Sirinhaém	49	61	119,38	145,69
Tamandaré	119	89	564,11	414,24
Vitória de Santo Antão	554	578	420,35	434,01
Xexéu	41	47	290,00	331,24
Agreste Central	4.526	4.696	426,72	437,46
Agrestina	111	165	483,89	710,44
Alagoinha	26	16	187,33	114,21
Altinho	51	91	227,84	406,10
Barra de Guabiraba	8	14	61,79	106,48
Belo Jardim	186	144	255,63	196,87
Bezerros	336	374	571,47	634,67
Bonito	69	82	183,74	218,46
Brejo da Madre de Deus	86	139	187,35	297,69
Cachoeirinha	71	67	373,57	348,99
Camocim de São Félix	49	48	283,25	274,07
Caruaru	2.388	2.369	743,31	721,60
Cupira	169	96	719,55	406,93

Ocorrências de CVP e taxa de criminalidade violenta contra o patrimônio em Pernambuco, segundo regiões de desenvolvimento e municípios - 2011-2012

RD/Município	Ocorrências de CVP		Taxa de CVP ⁽¹⁾	
	2011	2012	2011	2012
Gravatá	346	453	445,92	576,23
Ibirajuba	5	22	66,29	291,27
Jataúba	40	52	251,24	324,15
Lagoa dos Gatos	13	10	83,49	64,42
Panelas	49	52	191,15	203,03
Pesqueira	120	114	189,63	178,64
Poção	5	6	44,45	53,31
Riacho das Almas	30	48	155,81	247,95
Sairé	33	40	298,80	369,28
Sanharó	32	24	141,46	102,70
São Bento do Una	120	99	222,14	180,36
São Caitano	122	98	344,12	274,93
São Joaquim do Monte	27	56	131,39	271,63
Tacaimbó	34	17	268,05	134,27
Agreste Meridional	860	859	133,21	132,04
Águas Belas	39	41	96,70	100,77
Angelim	5	10	48,48	95,83
Bom Conselho	28	18	61,09	38,97
Brejão	15	5	169,59	56,57
Buíque	20	36	37,90	67,11
Caetés	14	18	52,21	66,49
Calçado	8	12	72,25	108,93
Canhotinho	27	22	110,20	89,93
Capoeiras	17	9	86,75	45,92
Correntes	4	7	22,91	40,01
Garanhuns	388	323	297,28	245,16
Iati	7	7	38,20	38,07
Itaíba	17	5	64,85	19,11
Jucati	7	10	65,48	92,70
Jupi	37	22	267,28	157,26
Jurema	14	30	96,12	204,89
Lagoa do Ouro	7	9	57,23	72,86
Lajedo	123	203	332,09	541,12
Palmeirina	6	5	74,31	62,88
Paranatama	15	8	135,59	71,87
Pedra	13	10	61,86	47,42
Saloá	11	10	71,85	65,21
São João	9	12	41,95	55,51

Ocorrências de CVP e taxa de criminalidade violenta contra o patrimônio em Pernambuco, segundo regiões de desenvolvimento e municípios - 2011-2012

RD/Município	Ocorrências de CVP		Taxa de CVP ⁽¹⁾	
	2011	2012	2011	2012
Terezinha	0	7	0	102,56
Tupanatinga	11	8	44,72	32,03
Venturosa	18	11	110,25	66,20
Agreste Setentrional	1.626	1.949	304,27	359,14
Bom Jardim	56	82	147,74	215,87
Casinhas	11	15	79,52	108,08
Cumaru	21	14	127,73	89,26
Feira Nova	43	62	207,19	296,11
Frei Miguelinho	6	13	41,81	89,75
João Alfredo	14	22	45,02	69,83
Limoeiro	81	105	145,93	189,42
Machados	16	13	113,90	89,56
Orobó	26	36	113,53	156,92
Passira	13	31	45,42	108,49
Salgadinho	5	5	52,55	51,19
Santa Cruz do Capibaribe	768	903	846,23	956,58
Santa Maria do Cambucá	5	13	38,03	97,86
São Vicente Ferrer	22	14	128,70	81,41
Surubim	120	109	202,53	181,24
Taquaritinga do Norte	104	172	408,50	660,07
Toritama	248	273	665,38	697,34
Vertente do Lério	8	7	102,07	90,02
Vertentes	59	60	317,12	316,12
Sertão Central	170	157	98,58	90,37
Cedro	3	9	27,53	81,60
Mirandiba	3	7	20,80	48,12
Parnamirim	17	15	83,68	73,49
Salgueiro	105	95	183,79	164,73
São José do Belmonte	19	17	58,09	51,82
Serrita	12	3	65,30	16,28
Terra Nova	8	5	84,80	51,91
Verdejante	3	6	32,72	65,22
Sertão de Itaparica	296	245	217,65	177,56
Belém do São Francisco	67	68	331,04	335,94
Carnaubeira da Penha	4	2	33,57	16,58
Floresta	137	104	460,64	343,81

Ocorrências de CVP e taxa de criminalidade violenta contra o patrimônio em Pernambuco, segundo regiões de desenvolvimento e municípios - 2011-2012

RD/Município	Ocorrências de CVP		Taxa de CVP ⁽¹⁾	
	2011	2012	2011	2012
Itacuruba	2	2	45,06	44,27
Jatobá	18	17	128,01	120,16
Petrolândia	42	41	127,25	122,09
Tacaratu	26	11	115,06	47,45
Sertão do Araripe	295	279	94,96	88,86
Araripina	75	127	96,17	161,44
Bodocó	31	9	87,29	25,08
Exu	14	15	44,35	47,64
Granito	5	4	72,15	57,06
Ipubi	10	10	34,92	34,23
Moreilândia	21	4	188,53	35,90
Ouricuri	89	60	136,75	91,04
Santa Cruz	16	14	115,69	99,34
Santa Filomena	5	0	37,21	0
Trindade	29	36	109,28	133,31
Sertão do São Francisco	935	769	210,25	168,73
Afrânio	2	6	11,21	33,09
Cabrobó	72	49	230,08	154,34
Dormentes	6	2	34,95	11,47
Lagoa Grande	36	20	155,99	85,18
Orocó	14	16	104,35	116,94
Petrolina	773	626	255,80	201,09
Santa Maria da Boa Vista	32	50	80,57	125,05
Sertão do Moxotó	221	197	102,17	89,74
Arcoverde	115	89	164,53	125,87
Betânia	4	2	33,14	16,47
Custódia	24	22	69,10	62,49
Ibimirim	37	38	135,96	138,22
Inajá	8	13	40,56	63,56
Manari	4	10	21,33	51,58
Sertânia	29	23	85,50	67,38
Sertão do Pajeú	239	232	75,56	72,92
Afogados da Ingazeira	19	20	53,83	56,30
Brejinho	5	1	68,40	13,67
Calumbi	1	2	18,07	36,95

Ocorrências de CVP e taxa de criminalidade violenta contra o patrimônio em Pernambuco, segundo regiões de desenvolvimento e municípios - 2011-2012

RD/Município	Ocorrências de CVP		Taxa de CVP ⁽¹⁾	
	2011	2012	2011	2012
Carnaíba	9	3	48,21	15,99
Flores	5	15	22,42	66,85
Iguaraci	2	1	16,94	8,45
Ingazeira	1	0	22,27	0
Itapetim	4	3	28,98	21,87
Quixaba	3	1	44,62	14,90
Santa Cruz da Baixa Verde	3	4	25,31	33,49
Santa Terezinha	1	9	9,04	80,80
São José do Egito	30	9	93,56	27,85
Serra Talhada	129	142	161,15	175,43
Solidão	1	0	17,35	0
Tabira	9	7	33,76	26,01
Triunfo	6	9	40,02	60,07
Tuparetama	11	6	138,54	75,42
Pernambuco⁽²⁾	57.236	52.615	644,21	585,70

Fonte: SDS - Infopol. Elaboração: Agência CONDEPE/FIDEM. (1) Em 100 mil habitantes. (2) Inclusive o CVP ocorrido em município não informado.

TABELA 1.2

Ocorrências de crime violento contra o patrimônio em Pernambuco, por categoria de crime, segundo regiões de desenvolvimento e municípios - 2011

RD/Município	2011									
	Total CVP	Categoria de Crime								
		Roubo a Transeunte	Roubo de Carga	Roubo de Veículo	Roubo em Estabeleci- mento Comercial ou de Serviços	Roubo em Residência	Roubo/Extor- são com Restrição da Liberdade da Vítima	Roubo em Transporte Coletivo	Roubo a Instituição Financeira e de Transporte de Valores	Outros CVP
Metropolitana	43.939	28.428	84	5.584	2.431	781	53	2.636	64	3.878
Abreu e Lima	617	375	1	75	83	10	1	21	6	45
Araçoiaba	16	6	0	5	1	3	0	0	0	1
Cabo de Santo Agostinho	1.260	773	7	114	92	60	2	96	3	113
Camaraçibe	948	631	4	89	64	29	2	45	3	81
Fernando de Noronha	1	1	0	0	0	0	0	0	0	0
Igarassu	579	370	0	72	54	11	2	9	0	61
Ilha de Itamaracá	122	67	0	1	8	33	0	1	0	12
Ipojuca	308	162	1	18	48	20	1	16	3	39
Itapissuma	71	31	0	3	12	3	1	13	0	8
Jaboatão dos Guararapes	5.827	3.389	13	652	318	137	5	790	1	522
Moreno	211	95	4	32	21	11	2	19	0	27
Olinda	4.748	3.361	3	512	250	90	5	164	5	358
Paulista	2.663	1.794	5	367	133	77	3	83	7	194
Recife	26.141	17.109	44	3.601	1.314	277	29	1.363	35	2.369
São Lourenço da Mata	427	264	2	43	33	20	0	16	1	48
Mata Norte	2.023	1.271	7	146	271	95	4	29	9	191
Aliança	99	65	0	8	14	4	0	1	1	6
Buenos Aires	7	5	0	0	1	1	0	0	0	0
Camutanga	18	7	0	2	2	0	0	0	0	7
Carpina	390	284	0	28	21	8	1	3	0	45
Chã de Alegria	22	11	0	1	3	6	0	0	0	1
Condado	99	58	0	4	13	2	0	2	1	19
Ferreiros	32	19	0	3	8	1	0	0	0	1
Glória do Goitá	87	51	0	13	13	2	1	1	1	5
Goiana	343	208	6	24	47	16	0	12	3	27
Itambé	172	87	1	6	49	10	0	1	0	18
Itaquitinga	27	14	0	0	5	0	0	0	0	8
Lagoa de Itaenga	57	36	0	4	7	4	0	0	1	5
Lagoa do Carro	48	28	0	0	8	6	0	4	0	2

Ocorrências de crime violento contra o patrimônio em Pernambuco, por categoria de crime, segundo regiões de desenvolvimento e municípios - 2011

RD/Município	2011									
	Total CVP	Categoria de Crime								
		Roubo a Transeunte	Roubo de Carga	Roubo de Veículo	Roubo em Estabelecimento Comercial ou de Serviços	Roubo em Residência	Roubo/Extorsão com Restrição da Liberdade da Vítima	Roubo em Transporte Coletivo	Roubo a Instituição Financeira e de Transporte de Valores	Outros CVP
Macaparana	53	31	0	5	8	8	0	0	0	1
Nazaré da Mata	77	49	0	3	10	2	0	0	0	13
Paudalho	183	110	0	36	14	10	1	0	1	11
Timbaúba	237	166	0	3	37	10	1	0	1	19
Tracunhaém	18	11	0	1	2	2	0	0	0	2
Vicência	54	31	0	5	9	3	0	5	0	1
Mata Sul	1.787	938	18	186	188	132	7	81	5	232
Água Preta	30	13	1	2	3	2	0	2	0	7
Amaraji	49	27	0	6	3	4	0	1	0	8
Barreiros	91	55	0	0	15	7	2	0	0	12
Belém de Maria	10	6	0	1	2	0	0	0	0	1
Catende	43	23	0	2	3	5	0	5	0	5
Chã Grande	26	10	0	3	2	7	0	0	0	4
Cortês	11	5	0	2	0	0	0	0	0	4
Escada	247	124	4	50	28	8	0	9	3	21
Gameleira	44	23	1	5	4	2	2	2	0	5
Jaqueira	3	1	0	1	0	0	0	1	0	0
Joaquim Nabuco	16	5	0	3	2	1	1	0	0	4
Maraial	4	2	0	0	1	0	0	0	0	1
Palmares	124	77	2	5	15	6	0	10	0	9
Pombos	76	34	4	15	10	4	0	2	0	7
Primavera	25	8	0	4	2	4	0	0	0	7
Quipapá	48	10	0	9	4	2	0	2	0	21
Ribeirão	85	51	1	4	7	9	0	0	0	13
Rio Formoso	33	11	1	4	8	0	0	2	0	7
São Benedito do Sul	3	1	0	1	0	0	1	0	0	0
São José da Coroa Grande	56	31	0	1	8	6	0	8	0	2
Sirinhaém	49	29	0	1	14	1	0	1	1	2
Tamandaré	119	57	0	5	8	37	0	0	1	11
Vitória de Santo Antão	554	315	2	58	47	25	1	32	0	74
Xexéu	41	20	2	4	2	2	0	4	0	7

Ocorrências de crime violento contra o patrimônio em Pernambuco, por categoria de crime, segundo regiões de desenvolvimento e municípios - 2011

RD/Município	2011									
	Total CVP	Categoria de Crime								
		Roubo a Transeunte	Roubo de Carga	Roubo de Veículo	Roubo em Estabelecimento Comercial ou de Serviços	Roubo em Residência	Roubo/Extorsão com Restrição da Liberdade da Vítima	Roubo em Transporte Coletivo	Roubo a Instituição Financeira e de Transporte de Valores	Outros CVP
Agreste Central	4.526	2.494	37	726	365	184	25	84	5	606
Agrestina	111	38	1	26	16	3	1	3	0	23
Alagoinha	26	13	0	4	1	0	0	0	0	8
Altinho	51	27	0	10	3	3	0	0	0	8
Barra de Guabiraba	8	4	0	0	1	0	0	0	0	3
Belo Jardim	186	107	2	14	33	7	0	5	0	18
Bezerros	336	170	6	78	35	11	2	7	1	26
Bonito	69	44	0	11	2	5	1	0	0	6
Brejo da Madre de Deus	86	39	0	13	15	3	3	2	1	10
Cachoeirinha	71	35	4	10	10	6	0	2	0	4
Camocim de São Félix	49	20	0	10	4	5	1	0	0	9
Caruaru	2.388	1.428	10	379	132	54	11	27	1	346
Cupira	169	90	0	28	24	14	1	5	0	7
Gravatá	346	177	7	47	36	17	3	2	0	57
Ibirajuba	5	0	0	2	1	0	0	1	0	1
Jataúba	40	20	0	11	5	2	0	0	0	2
Lagoa dos Gatos	13	7	0	4	1	1	0	0	0	0
Panelas	49	22	0	4	4	13	2	1	0	3
Pesqueira	120	59	2	6	16	10	0	13	2	12
Poção	5	1	0	0	1	2	0	0	0	1
Riacho das Almas	30	17	0	7	3	2	0	0	0	1
Sairé	33	13	0	6	4	1	0	6	0	3
Sanharó	32	11	1	5	1	4	0	2	0	8
São Bento do Una	120	70	0	22	3	9	0	4	0	12
São Caetano	122	60	1	14	9	5	0	2	0	31
São Joaquim do Monte	27	11	0	6	1	2	0	2	0	5
Tacaimbó	34	11	3	9	4	5	0	0	0	2
Agreste Meridional	860	461	14	89	84	73	10	26	1	102
Águas Belas	39	20	1	6	1	4	1	2	0	4
Angelim	5	3	0	0	1	0	0	0	0	1
Bom Conselho	28	10	0	7	3	2	1	0	0	5

Ocorrências de crime violento contra o patrimônio em Pernambuco, por categoria de crime, segundo regiões de desenvolvimento e municípios - 2011

RD/Município	2011									
	Total CVP	Categoria de Crime								
		Roubo a Transeunte	Roubo de Carga	Roubo de Veículo	Roubo em Estabelecimento Comercial ou de Serviços	Roubo em Residência	Roubo/Extorsão com Restrição da Liberdade da Vítima	Roubo em Transporte Coletivo	Roubo a Instituição Financeira e de Transporte de Valores	Outros CVP
Brejão	15	8	1	1	1	0	0	1	0	3
Buíque	20	7	0	2	2	5	3	0	0	1
Caetés	14	8	0	1	3	0	0	0	0	2
Calçado	8	3	0	1	1	0	0	0	0	3
Canhotinho	27	10	0	3	3	3	0	4	0	4
Capoeiras	17	9	0	1	0	2	1	0	1	3
Correntes	4	0	0	0	2	2	0	0	0	0
Garanhuns	388	254	1	19	49	22	0	2	0	41
Iati	7	1	0	2	1	0	0	1	0	2
Itaíba	17	7	0	4	0	5	0	0	0	1
Jucati	7	6	0	0	0	1	0	0	0	0
Jupi	37	16	2	4	4	0	0	10	0	1
Jurema	14	3	0	2	1	3	1	0	0	4
Lagoa do Ouro	7	3	0	2	1	0	0	0	0	1
Lajedo	123	61	6	20	6	12	0	4	0	14
Palmeirina	6	2	0	0	0	3	0	0	0	1
Paranatama	15	3	0	2	0	5	2	1	0	2
Pedra	13	6	1	3	0	1	1	0	0	1
Saloá	11	5	1	4	1	0	0	0	0	0
São João	9	1	1	0	2	0	0	0	0	5
Terezinha	0	0	0	0	0	0	0	0	0	0
Tupanatinga	11	5	0	2	0	2	0	0	0	2
Venturosa	18	10	0	3	2	1	0	1	0	1
Agreste Setentrional	1.626	868	3	225	217	111	1	20	3	178
Bom Jardim	56	21	2	11	0	2	0	0	1	19
Casinhas	11	6	0	0	0	2	0	2	0	1
Cumarú	21	7	0	2	4	0	0	2	0	6
Feira Nova	43	36	0	3	3	0	0	1	0	0
Frei Miguelinho	6	2	0	1	0	2	0	0	0	1
João Alfredo	14	10	0	0	3	1	0	0	0	0
Limoeiro	81	43	0	8	4	5	0	3	0	18

Ocorrências de crime violento contra o patrimônio em Pernambuco, por categoria de crime, segundo regiões de desenvolvimento e municípios - 2011

RD/Município	2011									
	Total CVP	Categoria de Crime								
		Roubo a Transeunte	Roubo de Carga	Roubo de Veículo	Roubo em Estabelecimento Comercial ou de Serviços	Roubo em Residência	Roubo/Extorsão com Restrição da Liberdade da Vítima	Roubo em Transporte Coletivo	Roubo a Instituição Financeira e de Transporte de Valores	Outros CVP
Machados	16	7	0	1	1	5	0	0	2	0
Orobó	26	12	0	2	3	6	0	0	0	3
Passira	13	6	0	1	1	3	0	1	0	1
Salgadinho	5	3	0	1	1	0	0	0	0	0
Santa Cruz do Capibaribe	768	403	0	123	115	57	0	1	0	69
Santa Maria do Cambucá	5	2	0	0	3	0	0	0	0	0
São Vicente Ferrer	22	16	0	1	3	0	0	1	0	1
Surubim	120	74	0	4	15	8	0	1	0	18
Taquaritinga do Norte	104	63	0	16	11	7	1	2	0	4
Toritama	248	126	1	41	37	9	0	3	0	31
Vertente do Lério	8	3	0	0	3	1	0	0	0	1
Vertentes	59	28	0	10	10	3	0	3	0	5
Sertão Central	170	75	5	7	22	13	2	7	0	39
Cedro	3	3	0	0	0	0	0	0	0	0
Mirandiba	3	0	0	1	1	0	0	0	0	1
Parnamirim	17	3	2	1	0	0	1	1	0	9
Salgueiro	105	51	1	4	15	7	0	3	0	24
São José do Belmonte	19	10	2	0	4	2	0	0	0	1
Serrita	12	6	0	0	1	2	0	2	0	1
Terra Nova	8	2	0	1	0	1	1	1	0	2
Verdejante	3	0	0	0	1	1	0	0	0	1
Sertão de Itaparica	296	208	3	12	15	12	8	7	0	31
Belém do São Francisco	67	48	0	1	3	1	5	0	0	9
Carnaubeira da Penha	4	1	0	1	0	1	0	0	0	1
Floresta	137	110	0	2	6	5	1	1	0	12
Itacuruba	2	1	0	1	0	0	0	0	0	0
Jatobá	18	6	1	1	2	0	0	1	0	7
Petrolândia	42	29	2	1	2	5	2	1	0	0
Tacaratu	26	13	0	5	2	0	0	4	0	2

Ocorrências de crime violento contra o patrimônio em Pernambuco, por categoria de crime, segundo regiões de desenvolvimento e municípios - 2011

RD/Município	2011									
	Total CVP	Categoria de Crime								
		Roubo a Transeunte	Roubo de Carga	Roubo de Veículo	Roubo em Estabelecimento Comercial ou de Serviços	Roubo em Residência	Roubo/Extorsão com Restrição da Liberdade da Vítima	Roubo em Transporte Coletivo	Roubo a Instituição Financeira e de Transporte de Valores	Outros CVP
Sertão do Araripe	295	151	1	22	31	24	4	4	0	58
Araripina	75	40	1	9	6	2	2	0	0	15
Bodocó	31	15	0	2	2	4	1	1	0	6
Exu	14	4	0	0	0	2	0	1	0	7
Granito	5	1	0	0	1	1	0	0	0	2
Ipubi	10	4	0	0	2	1	0	0	0	3
Moreilândia	21	10	0	2	4	2	0	0	0	3
Ouricuri	89	60	0	4	4	7	0	2	0	12
Santa Cruz	16	4	0	4	1	1	0	0	0	6
Santa Filomena	5	3	0	0	0	1	0	0	0	1
Trindade	29	10	0	1	11	3	1	0	0	3
Sertão do São Francisco	935	642	3	74	47	36	9	16	0	108
Afrânio	2	2	0	0	0	0	0	0	0	0
Cabrobó	72	40	3	4	4	4	2	3	0	12
Dormentes	6	1	0	1	0	1	0	0	0	3
Lagoa Grande	36	21	0	2	1	0	0	3	0	9
Orocó	14	4	0	1	1	0	2	1	0	5
Petrolina	773	558	0	66	40	29	3	6	0	71
Santa Maria da Boa Vista	32	16	0	0	1	2	2	3	0	8
Sertão do Moxotó	221	131	6	9	19	16	6	7	0	27
Arcoverde	115	86	0	2	8	6	0	3	0	10
Betânia	4	2	0	1	0	0	0	1	0	0
Custódia	24	6	1	3	2	6	0	0	0	6
Ibimirim	37	23	0	0	1	1	3	2	0	7
Inajá	8	1	0	0	3	0	0	0	0	4
Manari	4	1	0	0	1	0	2	0	0	0
Sertânia	29	12	5	3	4	3	1	1	0	0
Sertão do Pajeú	239	147	0	11	26	25	2	7	2	19
Afogados da Ingazeira	19	11	0	1	2	2	0	0	0	3

Ocorrências de crime violento contra o patrimônio em Pernambuco, por categoria de crime, segundo regiões de desenvolvimento e municípios - 2011

RD/Município	2011									
	Total CVP	Categoria de Crime								
		Roubo a Transeunte	Roubo de Carga	Roubo de Veículo	Roubo em Estabelecimento Comercial ou de Serviços	Roubo em Residência	Roubo/Extor- são com Restrição da Liberdade da Vítima	Roubo em Transporte Coletivo	Roubo a Instituição Financeira e de Transporte de Valores	Outros CVP
Brejinho	5	3	0	1	1	0	0	0	0	0
Calumbi	1	0	0	0	0	1	0	0	0	0
Carnaíba	9	3	0	1	1	0	0	3	0	1
Flores	5	1	0	0	2	1	1	0	0	0
Igaraci	2	0	0	0	0	1	0	0	0	1
Ingazeira	1	0	0	0	0	1	0	0	0	0
Itapetim	4	2	0	0	0	2	0	0	0	0
Quixaba	3	0	0	1	0	2	0	0	0	0
Santa Cruz da Baixa Verde	3	1	0	0	0	0	0	1	0	1
Santa Terezinha	1	1	0	0	0	0	0	0	0	0
São José do Egito	30	17	0	2	5	4	1	1	0	0
Serra Talhada	129	93	0	4	11	6	0	2	2	11
Solidão	1	1	0	0	0	0	0	0	0	0
Tabira	9	6	0	0	2	1	0	0	0	0
Triunfo	6	3	0	1	0	1	0	0	0	1
Tuparetama	11	5	0	0	2	3	0	0	0	1
Pernambuco⁽¹⁾	57.236	36.038	184	7.091	3.740	1.517	131	2.932	89	5.514

Fonte: SDS - Infopol. Elaboração: Agência CONDEPE/FIDEM. (1) Inclusive o CVP ocorrido em município não informado.

TABELA 1.3

Ocorrências de crime violento contra o patrimônio em Pernambuco, por categoria de crime, segundo regiões de desenvolvimento e municípios - 2012

RD/Município	2012									
	Total CVP	Categoria de Crime								
		Roubo a Transeunte	Roubo de Carga	Roubo de Veículo	Roubo em Estabeleci- mento Comercial ou de Serviços	Roubo em Residência	Roubo/Extor- são com Restrição da Liberdade da Vítima	Roubo em Transporte Coletivo	Roubo a Instituição Financeira e de Transporte de Valores	Outros CVP
Metropolitana	38.823	25.552	79	4.772	2.382	578	44	2.092	54	3.270
Abreu e Lima	610	347	0	106	75	26	3	7	2	44
Araçoiaba	27	11	0	3	3	3	0	5	0	2
Cabo de Santo Agostinho	1.223	753	12	138	94	52	2	36	7	129
Camaraçibe	874	586	1	98	63	20	2	26	0	78
Fernando de Noronha	1	1	0	0	0	0	0	0	0	0
Igarassu	605	382	2	89	68	13	2	8	1	40
Ilha de Itamaracá	62	30	0	4	0	16	0	0	0	12
Ipojuca	384	181	2	36	67	9	2	11	1	75
Itapissuma	48	32	0	6	5	0	0	2	0	3
Jaboatão dos Guararapes	5.195	3.144	24	567	390	87	4	479	3	497
Moreno	208	101	3	48	18	5	0	13	1	19
Olinda	3.647	2.579	1	356	196	64	1	171	3	276
Paulista	2.490	1.627	0	434	103	51	5	74	7	189
Recife	23.039	15.537	34	2.813	1.255	222	21	1.251	29	1.877
São Lourenço da Mata	410	241	0	74	45	10	2	9	0	29
Mata Norte	2.165	1.228	5	308	264	94	13	60	8	185
Aliança	98	59	1	7	14	12	0	3	0	2
Buenos Aires	28	17	0	2	7	1	0	0	1	0
Camutanga	22	8	1	5	2	1	0	0	0	5
Carpina	379	238	1	46	34	9	1	12	1	37
Chã de Alegria	47	27	0	9	8	2	0	0	0	1
Condado	120	70	0	13	12	4	0	4	0	17
Ferreiros	29	20	0	3	4	0	1	0	1	0
Glória do Goitá	86	50	0	21	7	1	0	3	0	4
Goiana	445	244	2	76	48	19	3	7	1	45
Itambé	56	33	0	2	8	5	1	0	1	6
Itaquitinga	33	22	0	2	4	3	1	0	0	1
Lagoa de Itaenga	116	57	0	19	28	4	0	3	0	5
Lagoa do Carro	79	47	0	8	7	8	1	6	0	2

Ocorrências de crime violento contra o patrimônio em Pernambuco, por categoria de crime, segundo regiões de desenvolvimento e municípios - 2012

RD/Município	2012									
	Total CVP	Categoria de Crime								
		Roubo a Transeunte	Roubo de Carga	Roubo de Veículo	Roubo em Estabeleci- mento Comercial ou de Serviços	Roubo em Residência	Roubo/Extor- são com Restrição da Liberdade da Vítima	Roubo em Transporte Coletivo	Roubo a Instituição Financeira e de Transporte de Valores	Outros CVP
Macaparana	48	26	0	5	8	7	0	0	1	1
Nazaré da Mata	83	35	0	7	19	4	3	3	1	11
Paudalho	241	119	0	63	24	6	1	10	0	18
Timbaúba	133	99	0	2	13	5	1	2	1	10
Tracunhaém	29	12	0	6	3	1	0	2	0	5
Vicência	93	45	0	12	14	2	0	5	0	15
Mata Sul	1.900	894	25	303	202	104	16	63	11	282
Água Preta	31	18	0	2	3	4	1	0	1	2
Amaraji	23	12	0	2	2	3	0	1	0	3
Barreiros	69	36	0	2	17	1	1	3	2	7
Belém de Maria	32	14	0	11	2	1	0	0	0	4
Catende	68	25	0	22	6	2	0	0	0	13
Chã Grande	41	24	0	2	7	4	0	0	0	4
Cortês	14	6	0	1	0	4	0	1	0	2
Escada	271	118	6	59	32	5	0	8	5	38
Gameleira	50	26	2	3	6	1	0	4	0	8
Jaqueira	8	0	0	0	2	0	0	1	0	5
Joaquim Nabuco	13	9	1	1	0	1	0	0	0	1
Maraial	9	4	0	0	3	2	0	0	0	0
Palmares	105	56	0	6	14	3	0	8	0	18
Pombos	106	51	2	25	5	3	4	7	0	9
Primavera	5	1	0	0	2	0	0	0	0	2
Quipapá	33	8	2	6	2	2	1	3	0	9
Ribeirão	130	48	3	14	22	7	0	10	0	26
Rio Formoso	54	23	0	10	5	4	2	0	0	10
São Benedito do Sul	7	3	1	1	1	1	0	0	0	0
São José da Coroa Grande	56	36	0	0	4	10	0	2	0	4
Sirinhaém	61	26	0	5	12	5	1	0	1	11
Tamandaré	89	34	0	8	7	26	1	1	0	12
Vitória de Santo Antão	578	293	4	113	46	14	5	14	2	87
Xexéu	47	23	4	10	2	1	0	0	0	7

Ocorrências de crime violento contra o patrimônio em Pernambuco, por categoria de crime, segundo regiões de desenvolvimento e municípios - 2012

RD/Município	2012									
	Total CVP	Categoria de Crime								
		Roubo a Transeunte	Roubo de Carga	Roubo de Veículo	Roubo em Estabeleci- mento Comercial ou de Serviços	Roubo em Residência	Roubo/Extor- são com Restrição da Liberdade da Vítima	Roubo em Transporte Coletivo	Roubo a Instituição Financeira e de Transporte de Valores	Outros CVP
Agreste Central	4.696	2.396	30	916	396	219	28	48	5	658
Agrestina	165	63	1	44	7	13	1	7	1	28
Alagoinha	16	6	0	3	1	2	0	0	0	4
Altinho	91	37	0	18	18	7	1	0	0	10
Barra de Guabiraba	14	3	0	2	4	0	0	0	0	5
Belo Jardim	144	73	2	8	31	11	0	4	0	15
Bezerros	374	140	3	74	47	19	4	6	1	80
Bonito	82	44	0	16	7	6	0	2	0	7
Brejo da Madre de Deus	139	78	0	19	12	10	0	0	0	20
Cachoeirinha	67	39	1	8	2	4	1	0	0	12
Camocim de São Félix	48	27	0	12	1	1	2	0	0	5
Caruaru	2.369	1.350	6	490	141	66	2	14	1	299
Cupira	96	40	0	17	17	6	2	1	0	13
Gravatá	453	209	4	93	41	24	2	4	0	76
Ibirajuba	22	11	0	2	5	0	3	0	0	1
Jataúba	52	23	0	14	7	2	1	0	0	5
Lagoa dos Gatos	10	5	0	2	1	0	1	0	0	1
Panelas	52	30	1	5	2	4	1	4	0	5
Pesqueira	114	52	6	15	19	5	1	1	1	14
Poção	6	1	0	0	0	2	1	0	0	2
Riacho das Almas	48	17	0	8	8	9	2	0	1	3
Sairé	40	11	0	5	3	4	0	2	0	15
Sanharó	24	10	3	5	3	0	0	0	0	3
São Bento do Una	99	64	1	19	5	2	1	1	0	6
São Caetano	98	34	2	25	6	11	1	1	0	18
São Joaquim do Monte	56	24	0	11	3	7	1	1	0	9
Tacaimbó	17	5	0	1	5	4	0	0	0	2
Agreste Meridional	859	401	13	172	80	59	11	14	2	107
Águas Belas	41	13	2	4	7	1	1	5	0	8
Angelim	10	6	1	2	0	0	0	0	0	1
Bom Conselho	18	5	0	5	0	0	0	0	0	8

Ocorrências de crime violento contra o patrimônio em Pernambuco, por categoria de crime, segundo regiões de desenvolvimento e municípios - 2012

RD/Município	2012									
	Total CVP	Categoria de Crime								
		Roubo a Transeunte	Roubo de Carga	Roubo de Veículo	Roubo em Estabeleci- mento Comercial ou de Serviços	Roubo em Residência	Roubo/Extor- são com Restrição da Liberdade da Vítima	Roubo em Transporte Coletivo	Roubo a Instituição Financeira e de Transporte de Valores	Outros CVP
Brejão	5	1	0	1	2	0	0	0	0	1
Buíque	36	12	0	5	5	6	0	0	0	8
Caetés	18	5	0	6	1	3	0	0	1	2
Calçado	12	7	0	3	0	0	1	0	0	1
Canhotinho	22	13	0	5	2	1	0	0	0	1
Capoeiras	9	4	0	3	1	0	1	0	0	0
Correntes	7	3	0	1	0	2	0	1	0	0
Garanhuns	323	194	2	45	20	15	4	1	0	42
Iati	7	0	0	3	0	0	0	0	0	4
Itaíba	5	2	1	2	0	0	0	0	0	0
Jucati	10	4	0	3	1	1	0	0	0	1
Jupi	22	6	0	6	4	3	0	1	0	2
Jurema	30	7	0	4	6	4	0	3	0	6
Lagoa do Ouro	9	6	0	0	1	2	0	0	0	0
Lajedo	203	92	3	58	23	10	0	2	0	15
Palmeirina	5	2	0	2	0	0	1	0	0	0
Paranatama	8	2	0	3	0	1	1	1	0	0
Pedra	10	5	0	0	1	3	1	0	0	0
Saloá	10	3	0	1	1	4	0	0	0	1
São João	13	1	0	6	4	0	0	0	0	2
Terezinha	7	0	2	2	0	2	1	0	0	0
Tupanatinga	8	3	0	0	1	0	0	0	1	3
Venturosa	11	5	2	2	0	1	0	0	0	1
Agreste Setentrional	1.949	861	4	372	194	126	13	17	0	362
Bom Jardim	82	42	0	13	4	3	2	3	0	15
Casinhas	15	5	0	0	3	4	0	0	0	3
Cumaru	14	4	0	4	1	1	0	0	0	4
Feira Nova	62	42	0	9	3	3	0	1	0	4
Frei Miguelinho	13	6	0	5	1	0	0	0	0	1
João Alfredo	22	15	0	2	1	4	0	0	0	0
Limoeiro	104	66	0	8	19	1	1	4	0	5

Ocorrências de crime violento contra o patrimônio em Pernambuco, por categoria de crime, segundo regiões de desenvolvimento e municípios - 2012

RD/Município	2012									
	Total CVP	Categoria de Crime								
		Roubo a Transeunte	Roubo de Carga	Roubo de Veículo	Roubo em Estabeleci- mento Comercial ou de Serviços	Roubo em Residência	Roubo/Extor- são com Restrição da Liberdade da Vítima	Roubo em Transporte Coletivo	Roubo a Instituição Financeira e de Transporte de Valores	Outros CVP
Machados	13	9	0	1	2	1	0	0	0	0
Orobó	36	23	0	3	4	5	0	1	0	0
Passira	31	12	1	7	1	2	1	6	0	1
Salgadinho	5	3	0	1	1	0	0	0	0	0
Santa Cruz do Capibaribe	903	288	3	198	81	75	4	0	0	254
Santa Maria do Cambucá	13	7	0	2	0	4	0	0	0	0
São Vicente Ferrer	14	5	0	1	4	2	0	1	0	1
Surubim	109	65	0	8	13	3	0	0	0	20
Taquaritinga do Norte	172	90	0	47	14	4	3	1	0	13
Toritama	273	151	0	54	26	9	2	0	0	31
Vertente do Lério	7	1	0	1	2	2	0	0	0	1
Vertentes	60	27	0	8	14	3	0	0	0	8
Sertão Central	157	55	2	14	19	16	6	1	1	43
Cedro	9	0	1	0	1	2	0	0	1	4
Mirandiba	7	4	0	1	1	0	0	0	0	1
Parnamirim	15	0	0	2	2	1	0	1	0	9
Salgueiro	95	42	0	6	13	8	4	0	0	22
São José do Belmonte	17	6	1	3	1	0	1	0	0	5
Serrita	3	1	0	0	0	2	0	0	0	0
Terra Nova	5	0	0	2	0	0	1	0	0	2
Verdejante	6	2	0	0	1	3	0	0	0	0
Sertão de Itaparica	245	174	1	8	23	14	3	1	1	20
Belém do São Francisco	68	56	1	1	1	6	1	0	1	1
Carnaubeira da Penha	2	1	0	0	0	1	0	0	0	0
Floresta	104	78	0	4	6	3	2	1	0	10
Itacuruba	2	0	0	0	0	0	0	0	0	2
Jatobá	17	7	0	0	7	1	0	0	0	2
Petrolândia	41	25	0	1	9	3	0	0	0	3
Tacaratu	11	7	0	2	0	0	0	0	0	2

Ocorrências de crime violento contra o patrimônio em Pernambuco, por categoria de crime, segundo regiões de desenvolvimento e municípios - 2012

RD/Município	2012									
	Total CVP	Categoria de Crime								
		Roubo a Transeunte	Roubo de Carga	Roubo de Veículo	Roubo em Estabeleci- mento Comercial ou de Serviços	Roubo em Residência	Roubo/Extor- são com Restrição da Liberdade da Vítima	Roubo em Transporte Coletivo	Roubo a Instituição Financeira e de Transporte de Valores	Outros CVP
Sertão do Araripe	279	125	2	30	48	23	3	1	1	46
Araripina	127	54	2	9	22	16	1	0	0	23
Bodocó	9	5	0	1	2	1	0	0	0	0
Exu	15	4	0	0	5	0	1	1	0	4
Granito	4	0	0	1	1	1	0	0	0	1
Ipubi	10	6	0	1	2	0	0	0	0	1
Moreilândia	4	2	0	0	2	0	0	0	0	0
Ouricuri	60	33	0	11	2	4	1	0	0	9
Santa Cruz	14	4	0	7	1	0	0	0	0	2
Santa Filomena	0	0	0	0	0	0	0	0	0	0
Trindade	36	17	0	0	11	1	0	0	1	6
Sertão do São Francisco	769	454	5	59	98	35	12	11	0	95
Afrânio	6	1	0	2	0	1	0	0	0	2
Cabrobó	49	21	2	1	11	5	4	0	0	5
Dormentes	2	0	0	0	0	0	0	0	0	2
Lagoa Grande	20	11	0	1	3	1	2	2	0	0
Orocó	16	11	0	1	0	0	1	0	0	3
Petrolina	626	396	2	53	77	23	4	5	0	66
Santa Maria da Boa Vista	50	14	1	1	7	5	1	4	0	17
Sertão do Moxotó	197	101	5	14	27	11	7	1	2	29
Arcoverde	89	50	1	2	14	4	0	0	0	18
Betânia	2	1	0	0	0	0	0	0	0	1
Custódia	22	11	0	1	3	3	0	0	0	4
Ibimirim	38	22	1	3	2	3	6	1	0	0
Inajá	13	8	0	2	3	0	0	0	0	0
Manari	10	1	0	3	1	0	1	0	2	2
Sertânia	23	8	3	3	4	1	0	0	0	4
Sertão do Pajeú	232	105	5	15	53	24	3	0	1	26
Afogados da Ingazeira	17	11	0	1	2	2	0	0	0	1

Ocorrências de crime violento contra o patrimônio em Pernambuco, por categoria de crime, segundo regiões de desenvolvimento e municípios - 2012

RD/Município	2012									
	Total CVP	Categoria de Crime								
		Roubo a Transeunte	Roubo de Carga	Roubo de Veículo	Roubo em Estabelecimento Comercial ou de Serviços	Roubo em Residência	Roubo/Extor- são com Restrição da Liberdade da Vítima	Roubo em Transporte Coletivo	Roubo a Instituição Financeira e de Transporte de Valores	Outros CVP
Brejinho	1	0	0	0	0	0	1	0	0	0
Calumbi	2	1	0	0	1	0	0	0	0	0
Carnaíba	3	0	0	0	1	2	0	0	0	0
Flores	15	8	1	1	3	0	1	0	0	1
Igaraci	1	1	0	0	0	0	0	0	0	0
Ingazeira	0	0	0	0	0	0	0	0	0	0
Itapetim	3	0	0	0	2	1	0	0	0	0
Quixaba	1	1	0	0	0	0	0	0	0	0
Santa Cruz da Baixa Verde	4	2	0	1	1	0	0	0	0	0
Santa Terezinha	9	2	0	0	3	2	0	0	1	1
São José do Egito	9	2	0	1	0	1	0	0	0	5
Serra Talhada	142	65	4	8	38	11	1	0	0	15
Solidão	0	0	0	0	0	0	0	0	0	0
Tabira	7	5	0	0	0	2	0	0	0	0
Triunfo	9	3	0	1	2	2	0	0	0	1
Tuparetama	6	3	0	2	0	0	0	0	0	1
Pernambuco⁽¹⁾	52.615	32.583	178	6.983	3.829	1.318	163	2.311	87	5.163

Fonte: SDS - Infopol. Elaboração: Agência CONDEPE/FIDEM. (1) Inclusive o CVP ocorrido em município não informado.

VI – PERCENTAGEM DE OCORRÊNCIAS DE CVP, SEGUNDO A CATEGORIA DE CRIME – 2011-2012

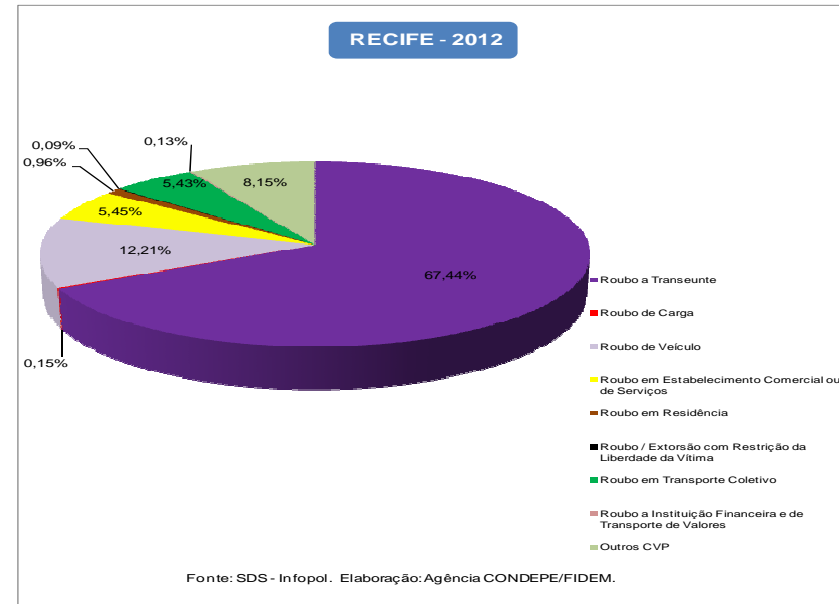
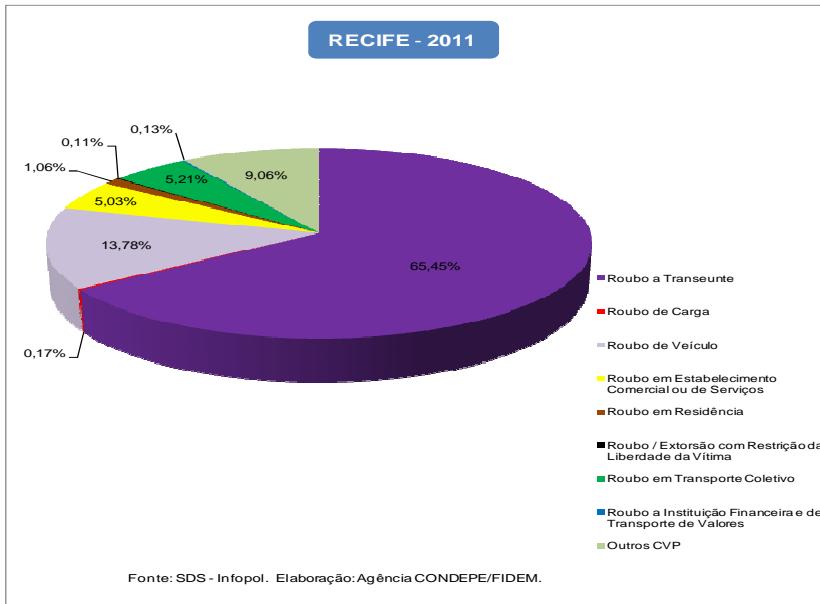
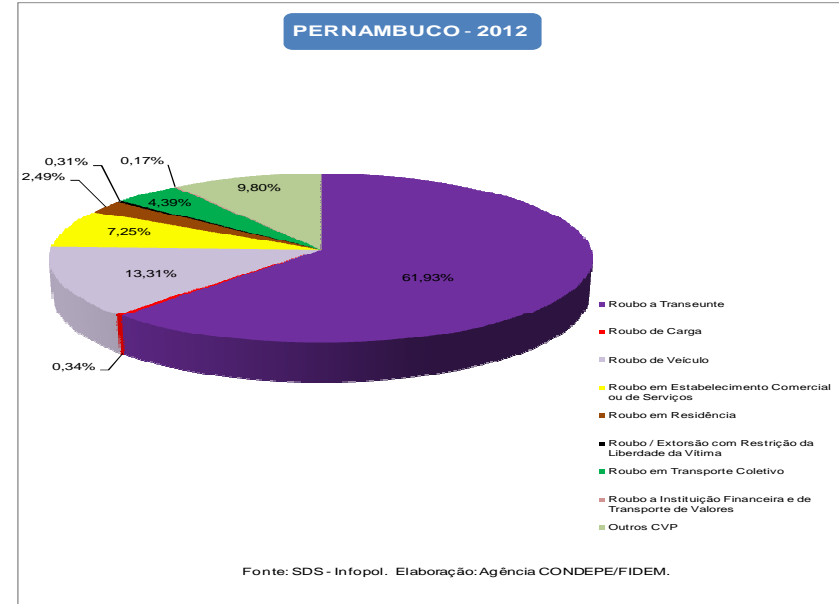
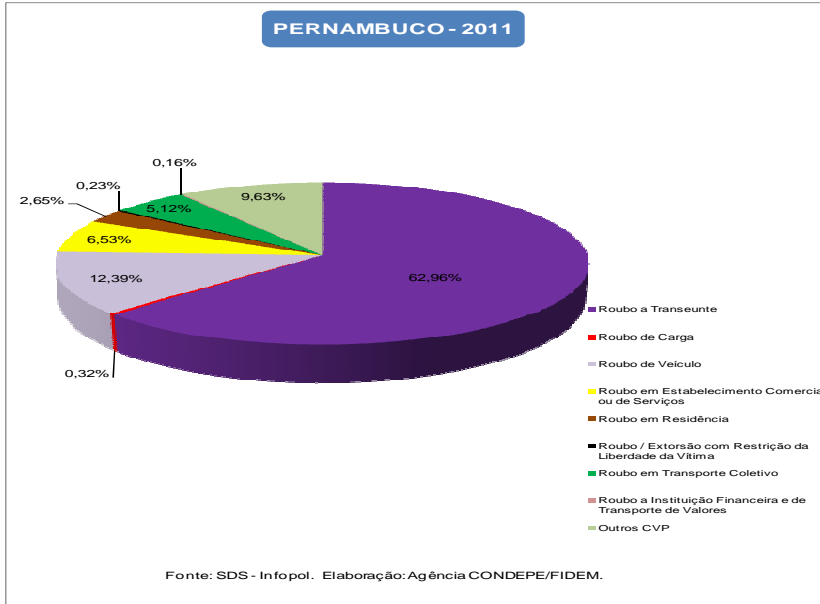

VI – PERCENTAGEM DE OCORRÊNCIAS DE CVP, SEGUNDO A CATEGORIA DE CRIME – 2011-2012

RD METROPOLITANA - 2011

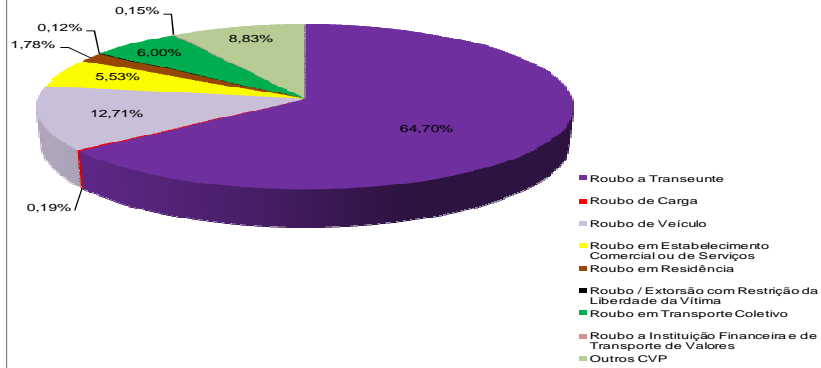

Fonte: SDS - Infopol. Elaboração: Agência CONDEPE/FIDEM.

RD METROPOLITANA - 2012

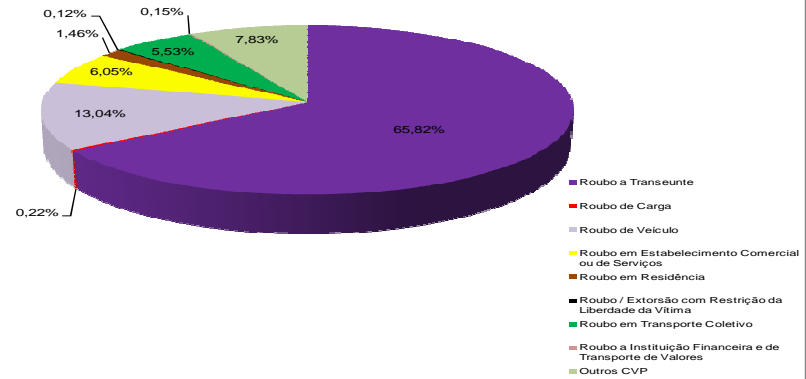

Fonte: SDS - Infopol. Elaboração: Agência CONDEPE/FIDEM.

INTERIOR DO ESTADO - 2011

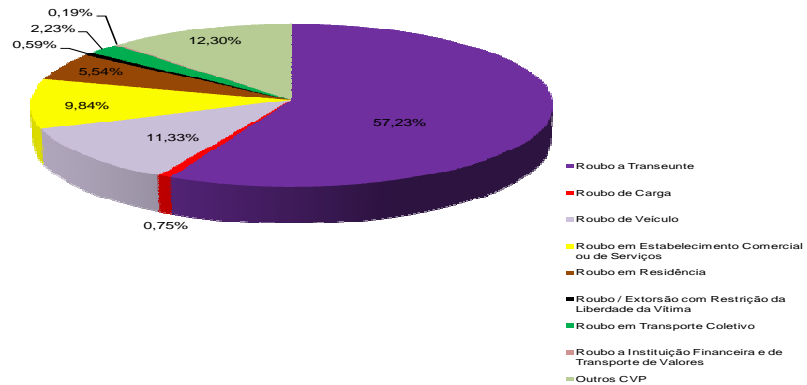

Fonte: SDS - Infopol. Elaboração: Agência CONDEPE/FIDEM.

INTERIOR DO ESTADO - 2012

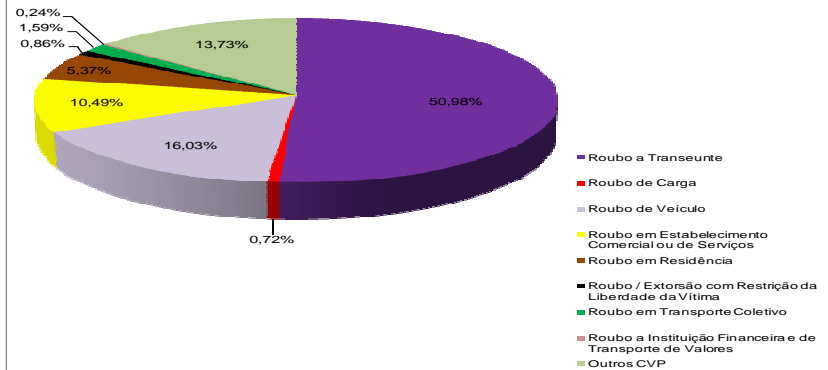

Fonte: SDS - Infopol. Elaboração: Agência CONDEPE/FIDEM.

2 - Crime Violento Letal e Intencional em Pernambuco 2008 - 2012

VII - VÍTIMAS DE CVLI EM PERNAMBUCO, INTERIOR DO ESTADO, RD METROPOLITANA E RECIFE - 2008-2012

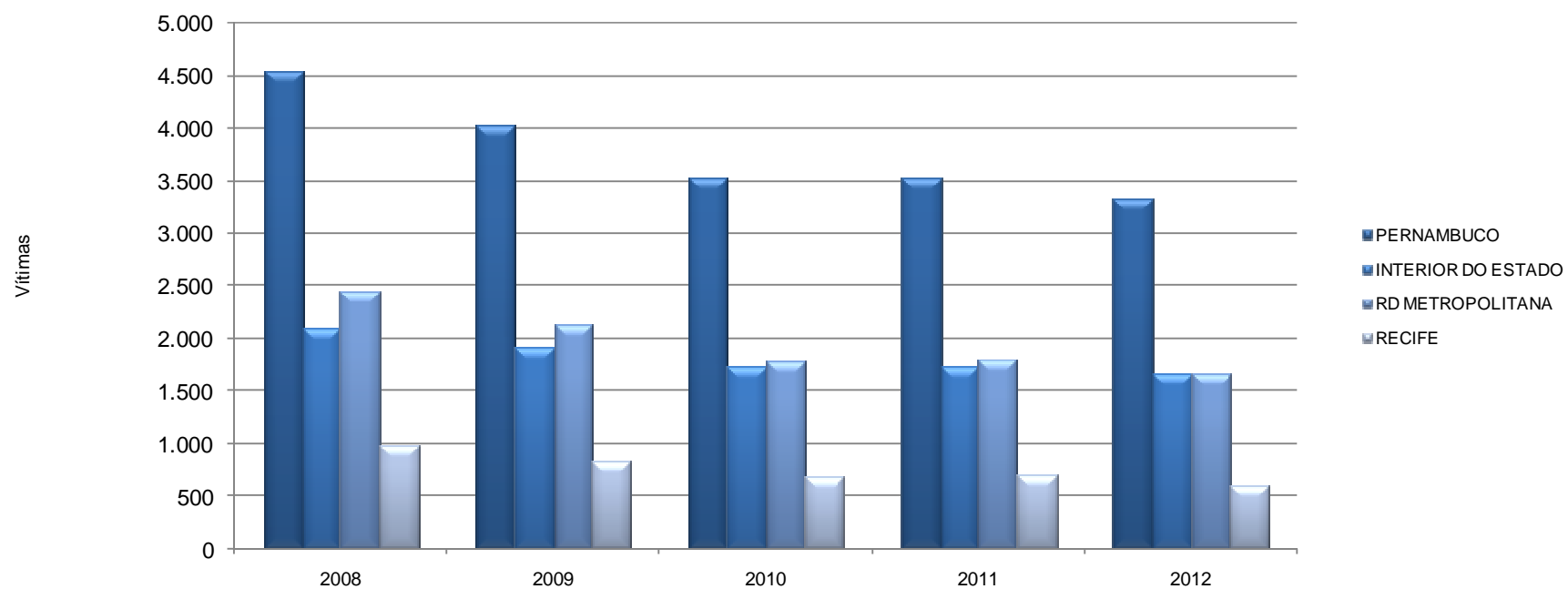

Fonte: SDS - In fopol. Elaboração: Agência CONDEPE/FIDEM.
Nota: O CVLI ocorrido em município não informado foi incluído no total de Pernambuco.

VIII - TAXA ANUAL DE CVLI EM PERNAMBUCO, INTERIOR DO ESTADO, RD METROPOLITANA E RECIFE - 2008-2012

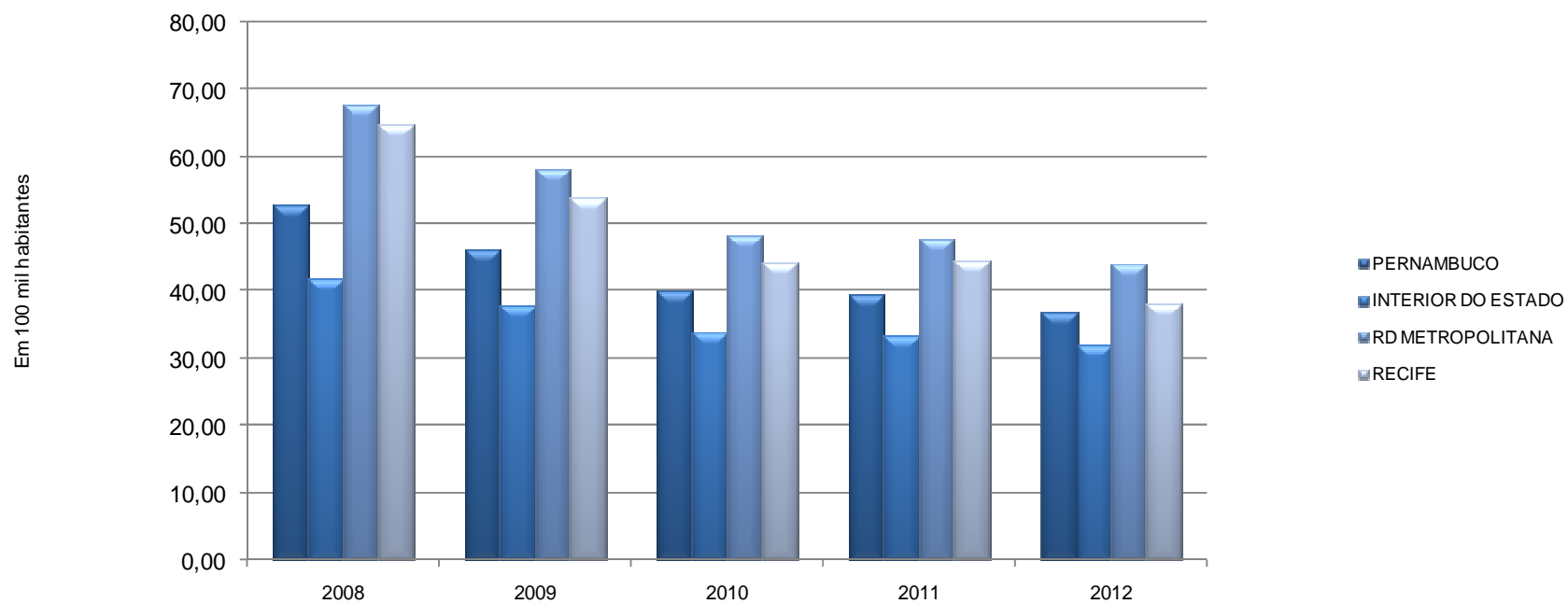

Fonte: SDS - Infopol. Elaboração: Agência CONDEPE/FIDEM.

Nota: Foram adotadas projeções de população obtidas por interpolação dos dados dos Censos Demográficos de 2000 e 2010, do IBGE, para o cálculo da taxa anual de CVLI.

IX- NÚMERO MENSAL DE VÍTIMAS DE CVLI EM PERNAMBUCO, INTERIOR DO ESTADO, RD METROPOLITANA E RECIFE - 2008-2012

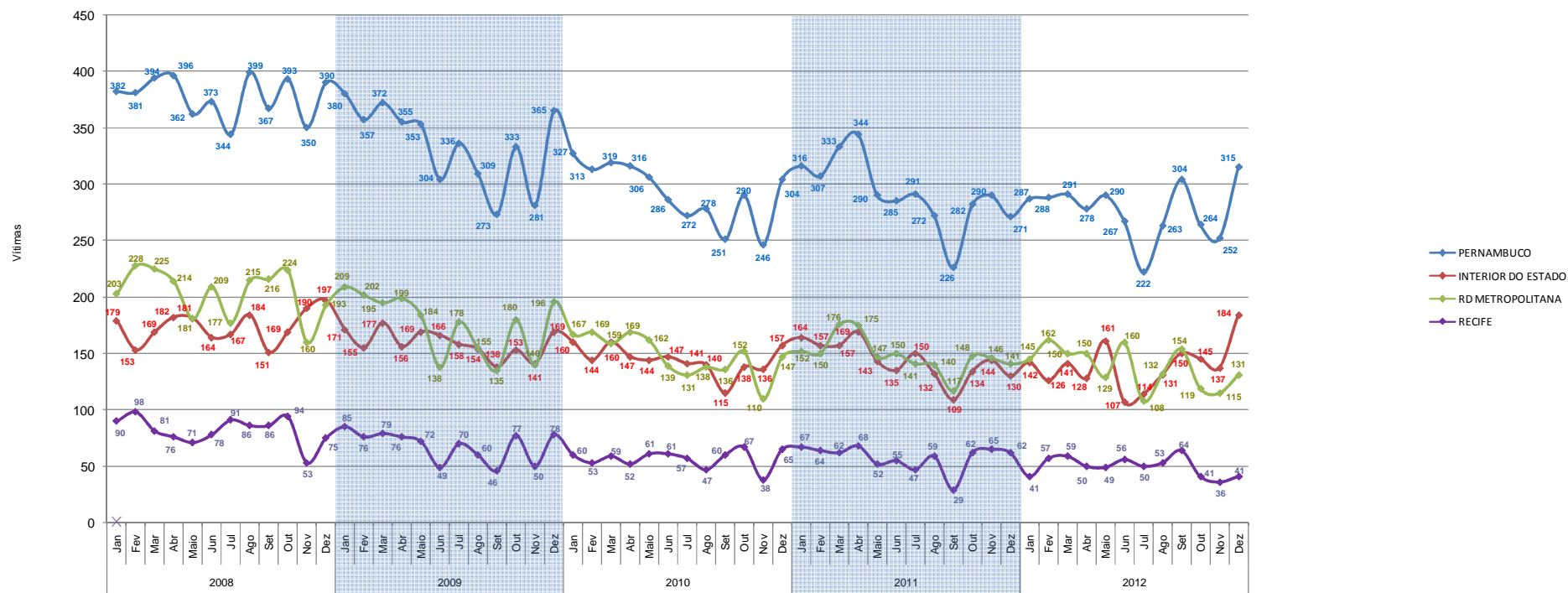

Fonte: SDS - Infopol. Elaboração: Agência CONDEPE/FIDEM.

Nota: O CVLI ocorrido em município não informado foi incluído no total de Pernambuco.

X - TAXA MENSAL DE CVLIEM PERNAMBUCO, INTERIOR DO ESTADO, RD METROPOLITANA E RECIFE - 2008-2012

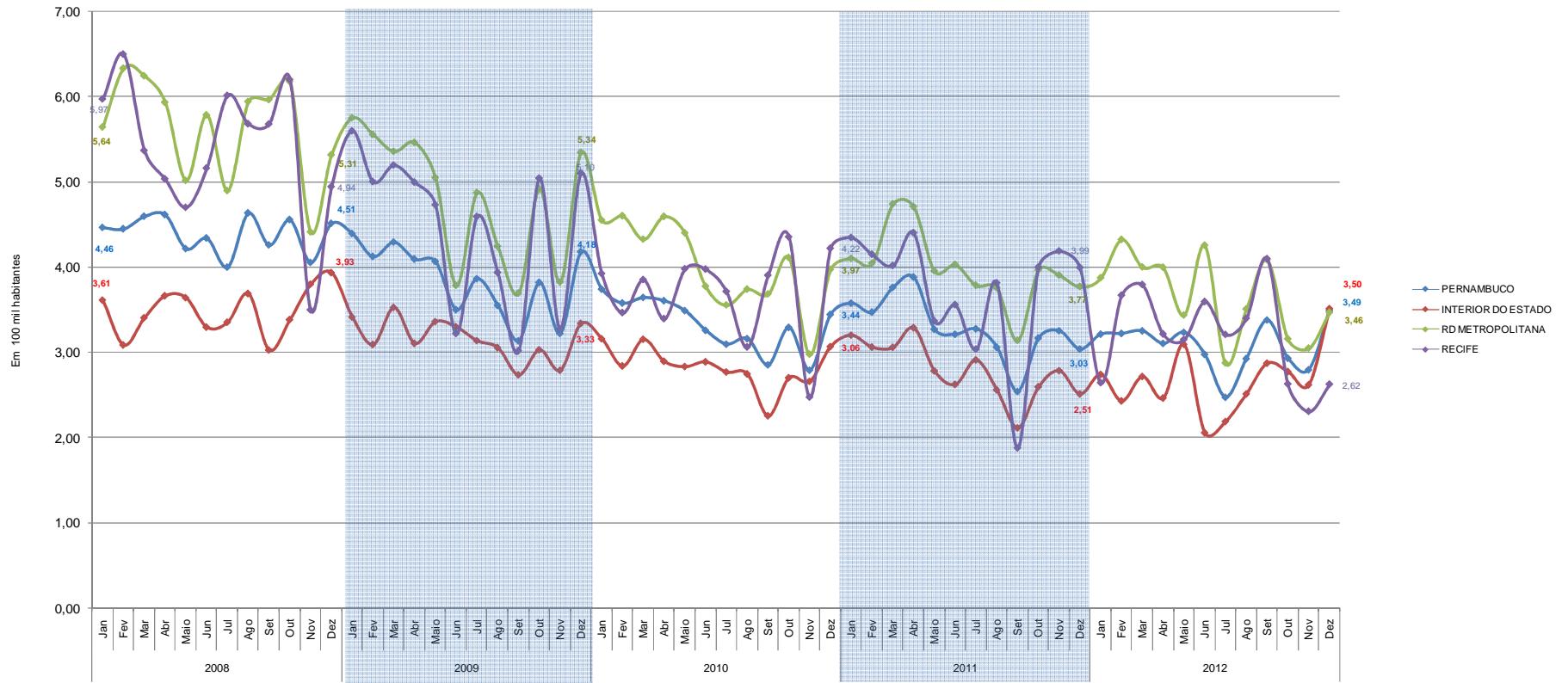

Fonte: SDS - Infopol. Elaboração: Agência CONDEPE/FIDEM.

Nota: Foram adotadas projeções de população obtidas por interpolação dos dados dos Censos Demográficos de 2000 e 2010, do IBGE, para o cálculo da taxa mensal de CVLI.

XI - MÉDIA MÓVEL DOS ÚLTIMOS 3 MESES DA TAXA MENSAL DE CVLI EM PERNAMBUCO, INTERIOR DO ESTADO, RD METROPOLITANA E RECIFE - 2008-2012

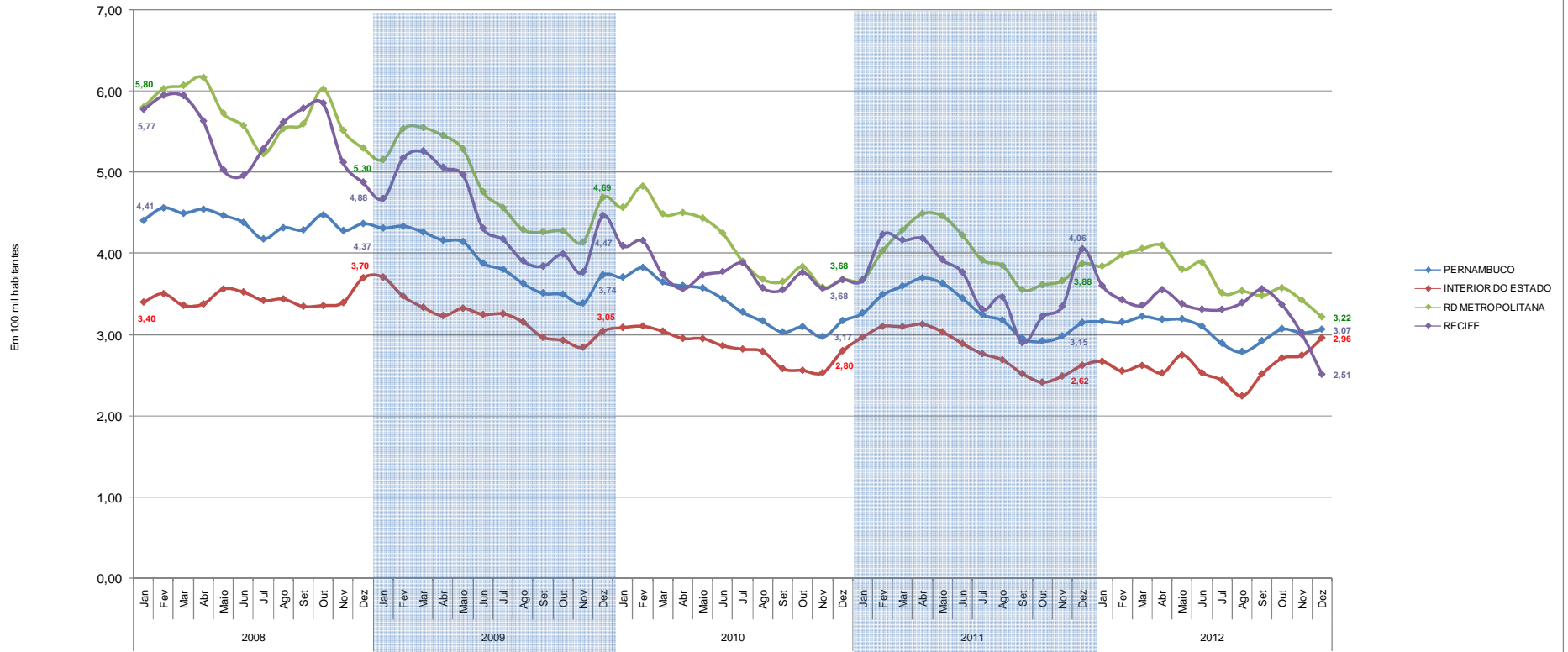

Fonte: SDS - Infopep.
 Elaboração: Agência CONDEPE/FIDEM.
 Nota: A Média móvel resulta do somatório do mês de referência com os dois meses anteriores, dividido por 3.
 Ex: Média móvel Janeiro 2008= (novembro 2007 + dezembro 2007 + janeiro 2008) / 3.

TABELA 2.1

Vítimas de CVLI e taxa de criminalidade violenta letal e intencional em Pernambuco, segundo regiões de desenvolvimento e municípios - 2011-2012

RD/Município	Vítimas de CVLI		Taxa de CVLI ⁽¹⁾	
	2011	2012	2011	2012
Metropolitana	1.783	1.655	47,86	43,97
Abreu e Lima	45	49	47,40	51,31
Araçoiaba	6	6	32,52	31,93
Cabo de Santo Agostinho	159	166	84,40	86,45
Camaragibe	44	49	30,13	33,16
Fernando de Noronha	0	0	0	0
Igarassu	50	43	48,07	40,46
Ilha de Itamaracá	17	24	73,35	100,02
Ipojuca	44	47	53,12	55,02
Itapissuma	33	21	137,02	85,77
Jaboatão dos Guararapes	347	332	53,32	50,49
Moreno	18	31	31,30	53,13
Olinda	159	130	42,26	34,48
Paulista	139	124	45,66	40,18
Recife	692	597	44,71	38,27
São Lourenço da Mata	30	36	28,79	34,11
Mata Norte	213	221	36,64	37,76
Aliança	14	18	37,40	48,06
Buenos Aires	1	2	7,94	15,82
Camutanga	1	3	12,23	36,56
Carpina	29	24	38,18	31,10
Chã de Alegria	4	2	32,00	15,83
Condado	11	16	44,82	64,49
Ferreiros	0	3	0	25,91
Glória do Goitá	11	12	36,82	39,87
Goiana	25	38	32,86	49,65
Itambé	16	19	45,15	53,55
Itaquitinga	4	4	25,37	25,24
Lagoa de Itaenga	6	13	28,99	62,66
Lagoa do Carro	8	1	49,13	6,02
Macaparana	14	8	58,23	33,07
Nazaré da Mata	22	12	71,14	38,61
Paudalho	14	16	26,93	30,38
Timbaúba	15	18	28,01	33,80
Tracunhaém	4	3	30,49	22,75
Vicência	14	9	45,29	28,93

Vítimas de CVLI e taxa de criminalidade violenta letal e intencional em Pernambuco, segundo regiões de desenvolvimento e municípios - 2011-2012

RD/Município	Vítimas de CVLI		Taxa de CVLI ⁽¹⁾	
	2011	2012	2011	2012
Mata Sul	297	290	40,10	38,76
Água Preta	8	6	23,88	17,65
Amaraji	9	10	40,94	45,36
Barreiros	17	21	41,60	51,18
Belém de Maria	3	3	26,27	26,10
Catende	8	9	20,78	22,94
Chã Grande	1	2	4,96	9,83
Cortês	6	4	48,24	32,22
Escada	25	27	38,98	41,67
Gameleira	11	6	38,86	20,88
Jaqueira	5	4	43,48	34,83
Joaquim Nabuco	6	2	38,07	12,70
Maraial	2	4	16,52	33,48
Palmares	18	21	30,06	34,84
Pombos	14	6	58,10	24,83
Primavera	5	6	36,67	43,32
Quipapá	9	12	36,91	48,78
Ribeirão	15	15	33,53	33,30
Rio Formoso	14	22	62,86	98,15
São Benedito do Sul	2	2	13,98	13,58
São José da Coroa Grande	12	10	64,46	52,33
Sirinhaém	17	13	41,42	31,05
Tamandaré	8	9	37,92	41,89
Vitória de Santo Antão	74	67	56,15	50,31
Xexéu	8	9	56,59	63,43
Agreste Central	411	380	38,75	35,40
Agrestina	18	12	78,47	51,67
Alagoinha	4	5	28,82	35,69
Altinho	9	4	40,21	17,85
Barra de Guabiraba	2	5	15,45	38,03
Belo Jardim	27	21	37,11	28,71
Bezerros	11	25	18,71	42,42
Bonito	11	15	29,29	39,96
Brejo da Madre de Deus	24	27	52,28	57,82
Cachoeirinha	5	4	26,31	20,84
Camocim de São Félix	4	1	23,12	5,71
Caruaru	152	130	47,31	39,60
Cupira	19	14	80,90	59,34

Vítimas de CVLI e taxa de criminalidade violenta letal e intencional em Pernambuco, segundo regiões de desenvolvimento e municípios - 2011-2012

RD/Município	Vítimas de CVLI		Taxa de CVLI ⁽¹⁾	
	2011	2012	2011	2012
Gravatá	26	20	33,51	25,44
Ibirajuba	3	1	39,77	13,24
Jataúba	4	10	25,12	62,34
Lagoa dos Gatos	8	11	51,38	70,86
Panelas	6	8	23,41	31,24
Pesqueira	31	19	48,99	29,77
Poção	2	3	17,78	26,65
Riacho das Almas	4	1	20,77	5,17
Sairé	3	4	27,16	36,93
Sanharó	5	0	22,10	0
São Bento do Una	15	16	27,77	29,15
São Caitano	12	7	33,85	19,64
São Joaquim do Monte	3	11	14,60	53,36
Tacaimbó	3	6	23,65	47,39
Agreste Meridional	203	221	31,44	33,97
Águas Belas	14	14	34,71	34,41
Angelim	3	2	29,09	19,17
Bom Conselho	16	9	34,91	19,48
Brejão	3	3	33,92	33,94
Buíque	20	15	37,90	27,96
Caetés	6	8	22,38	29,55
Calçado	2	1	18,06	9,08
Canhotinho	11	9	44,90	36,79
Capoeiras	3	7	15,31	35,71
Correntes	5	4	28,64	22,86
Garanhuns	28	40	21,45	30,36
Iati	6	11	32,74	59,83
Itaíba	7	6	26,70	22,93
Jucati	2	5	18,71	46,35
Jupi	8	6	57,79	42,89
Jurema	9	5	61,79	34,15
Lagoa do Ouro	3	5	24,53	40,48
Lajedo	21	19	56,70	50,65
Palmeirina	3	3	37,16	37,73
Paranatama	0	0	0	0
Pedra	5	9	23,79	42,68
Saloá	4	6	26,13	39,12
São João	8	5	37,29	23,13

Vítimas de CVLI e taxa de criminalidade violenta letal e intencional em Pernambuco, segundo regiões de desenvolvimento e municípios - 2011-2012

RD/Município	Vítimas de CVLI		Taxa de CVLI ⁽¹⁾	
	2011	2012	2011	2012
Terezinha	2	11	29,50	161,17
Tupanatinga	9	11	36,59	44,04
Venturosa	5	7	30,63	42,13
Agreste Setentrional	160	162	29,94	29,85
Bom Jardim	7	11	18,47	28,96
Casinhas	2	2	14,46	14,41
Cumarú	2	1	12,16	6,38
Feira Nova	12	7	57,82	33,43
Frei Miguelinho	3	3	20,90	20,71
João Alfredo	14	13	45,02	41,27
Limoeiro	23	9	41,44	16,24
Machados	0	2	0	13,78
Orobó	3	2	13,10	8,72
Passira	6	3	20,96	10,50
Salgadinho	0	0	0	0
Santa Cruz do Capibaribe	32	38	35,26	40,25
Santa Maria do Cambucá	3	8	22,82	60,22
São Vicente Ferrer	5	6	29,25	34,89
Surubim	20	11	33,76	18,29
Taquaritinga do Norte	14	13	54,99	49,89
Toritama	9	26	24,15	66,41
Vertente do Lério	1	0	12,76	0
Vertentes	4	7	21,50	36,88
Sertão Central	43	32	24,93	18,42
Cedro	2	1	18,35	9,07
Mirandiba	4	1	27,74	6,87
Parnamirim	6	9	29,53	44,09
Salgueiro	9	6	15,75	10,40
São José do Belmonte	13	6	39,74	18,29
Serrita	5	1	27,21	5,43
Terra Nova	3	4	31,80	41,53
Verdejante	1	4	10,91	43,48
Sertão de Itaparica	45	43	33,09	31,16
Belém do São Francisco	5	13	24,70	64,22
Carnaubeira da Penha	5	2	41,96	16,58
Floresta	17	14	57,16	46,28

Vítimas de CVLI e taxa de criminalidade violenta letal e intencional em Pernambuco, segundo regiões de desenvolvimento e municípios - 2011-2012

RD/Município	Vítimas de CVLI		Taxa de CVLI ⁽¹⁾	
	2011	2012	2011	2012
Itacuruba	2	0	45,06	0
Jatobá	5	4	35,56	28,27
Petrolândia	4	5	12,12	14,89
Tacaratu	7	5	30,98	21,57
Sertão do Araripe	98	72	31,55	22,93
Araripina	30	20	38,47	25,42
Bodocó	3	10	8,45	27,87
Exu	15	0	47,52	0
Granito	1	3	14,43	42,80
Ipubi	8	10	27,93	34,23
Moreilândia	3	3	26,93	26,93
Ouricuri	19	16	29,19	24,28
Santa Cruz	2	1	14,46	7,10
Santa Filomena	5	1	37,21	7,37
Trindade	12	8	45,22	29,62
Sertão do São Francisco	129	106	29,01	23,26
Afrânio	2	1	11,21	5,52
Cabrobó	9	7	28,76	22,05
Dormentes	3	3	17,48	17,20
Lagoa Grande	3	7	13,00	29,81
Orocó	2	2	14,91	14,62
Petrolina	92	78	30,44	25,06
Santa Maria da Boa Vista	18	8	45,32	20,01
Sertão do Moxotó	58	73	26,81	33,25
Arcoverde	19	29	27,18	41,01
Betânia	5	4	41,42	32,94
Custódia	3	7	8,64	19,88
Ibimirim	11	15	40,42	54,56
Inajá	7	3	35,49	14,67
Manari	2	7	10,67	36,10
Sertânia	11	8	32,43	23,44
Sertão do Pajeú	66	65	20,86	20,43
Afogados da Ingazeira	6	7	17,00	19,71
Brejinho	1	0	13,68	0
Calumbi	0	1	0	18,48

Vítimas de CVLI e taxa de criminalidade violenta letal e intencional em Pernambuco, segundo regiões de desenvolvimento e municípios - 2011-2012

RD/Município	Vítimas de CVLI		Taxa de CVLI ⁽¹⁾	
	2011	2012	2011	2012
Carnaíba	4	3	21,43	15,99
Flores	4	5	17,94	22,28
Iguaraci	1	2	8,47	16,90
Ingazeira	0	1	0	22,31
Itapetim	4	0	28,98	0
Quixaba	1	0	14,87	0
Santa Cruz da Baixa Verde	7	0	59,06	0
Santa Terezinha	2	2	18,08	17,95
São José do Egito	7	6	21,83	18,57
Serra Talhada	22	28	27,48	34,59
Solidão	2	0	34,70	0
Tabira	4	5	15,00	18,58
Triunfo	0	2	0	13,35
Tuparetama	1	3	12,59	37,71
Pernambuco⁽²⁾	3.507	3.321	39,47	36,97

Fonte: SDS - Infopol. Elaboração: Agência CONDEPE/FIDEM. (1) Em 100 mil habitantes. (2) Inclusive o CVLI ocorrido em município não informado.

TABELA 2.2

Vítimas de crime violento letal e intencional em Pernambuco, por sexo, segundo regiões de desenvolvimento e municípios - 2011-2012

RD/Município	Vítimas de CVLI					
	2011			2012		
	Total	Homem	Mulher	Total ⁽¹⁾	Homem	Mulher
Metropolitana	1.783	1.646	137	1.655	1.562	90
Abreu e Lima	45	41	4	49	47	2
Araçoiaba	6	5	1	6	6	0
Cabo de Santo Agostinho	159	150	9	166	155	11
Camaragibe	44	39	5	49	45	4
Fernando de Noronha	0	0	0	0	0	0
Igarassu	50	47	3	43	41	2
Ilha de Itamaracá	17	15	2	24	23	1
Ipojuca	44	43	1	47	43	3
Itapissuma	33	32	1	21	20	1
Jaboatão dos Guararapes	347	320	27	332	310	21
Moreno	18	15	3	31	31	0
Olinda	159	146	13	130	125	5
Paulista	139	125	14	124	116	8
Recife	692	641	51	597	564	32
São Lourenço da Mata	30	27	3	36	36	0
Mata Norte	213	200	13	221	212	9
Aliança	14	13	1	18	18	0
Buenos Aires	1	1	0	2	2	0
Camutanga	1	1	0	3	3	0
Carpina	29	26	3	24	23	1
Chã de Alegria	4	4	0	2	2	0
Condado	11	10	1	16	14	2
Ferreiros	0	0	0	3	3	0
Glória do Goitá	11	11	0	12	11	1
Goiana	25	24	1	38	38	0
Itambé	16	16	0	19	18	1
Itaquitinga	4	4	0	4	4	0
Lagoa de Itaenga	6	4	2	13	13	0
Lagoa do Carro	8	8	0	1	1	0
Macaparana	14	13	1	8	8	0
Nazaré da Mata	22	21	1	12	12	0
Paudalho	14	12	2	16	15	1
Timbaúba	15	15	0	18	16	2

Vítimas de crime violento letal e intencional em Pernambuco, por sexo, segundo regiões de desenvolvimento e municípios - 2011-2012

RD/Município	Vítimas de CVLI					
	2011			2012		
	Total	Homem	Mulher	Total ⁽¹⁾	Homem	Mulher
Tracunhaém	4	4	0	3	2	1
Vicência	14	13	1	9	9	0
Mata Sul	297	273	24	290	265	25
Água Preta	8	6	2	6	6	0
Amaraji	9	9	0	10	10	0
Barreiros	17	17	0	21	19	2
Belém de Maria	3	3	0	3	3	0
Catende	8	7	1	9	8	1
Chã Grande	1	1	0	2	1	1
Cortês	6	5	1	4	3	1
Escada	25	24	1	27	21	6
Gameleira	11	11	0	6	5	1
Jaqueira	5	5	0	4	4	0
Joaquim Nabuco	6	6	0	2	2	0
Maraial	2	2	0	4	4	0
Palmares	18	15	3	21	17	4
Pombos	14	13	1	6	6	0
Primavera	5	4	1	6	6	0
Quipapá	9	9	0	12	12	0
Ribeirão	15	13	2	15	13	2
Rio Formoso	14	14	0	22	21	1
São Benedito do Sul	2	2	0	2	1	1
São José da Coroa Grande	12	11	1	10	9	1
Sirinhaém	17	15	2	13	11	2
Tamandaré	8	8	0	9	8	1
Vitória de Santo Antão	74	65	9	67	66	1
Xexéu	8	8	0	9	9	0
Agreste Central	411	373	38	380	357	23
Agrestina	18	17	1	12	11	1
Alagoinha	4	4	0	5	5	0
Altinho	9	7	2	4	4	0
Barra de Guabiraba	2	1	1	5	5	0
Belo Jardim	27	26	1	21	20	1

Vítimas de crime violento letal e intencional em Pernambuco, por sexo, segundo regiões de desenvolvimento e municípios - 2011-2012

RD/Município	Vítimas de CVLI					
	2011			2012		
	Total	Homem	Mulher	Total ⁽¹⁾	Homem	Mulher
Bezerros	11	11	0	25	23	2
Bonito	11	11	0	15	14	1
Brejo da Madre de Deus	24	23	1	27	24	3
Cachoeirinha	5	4	1	4	3	1
Camocim de São Félix	4	4	0	1	0	1
Caruaru	152	139	13	130	122	8
Cupira	19	17	2	14	14	0
Gravatá	26	26	0	20	18	2
Ibirajuba	3	2	1	1	1	0
Jataúba	4	4	0	10	10	0
Lagoa dos Gatos	8	7	1	11	11	0
Panelas	6	3	3	8	7	1
Pesqueira	31	27	4	19	18	1
Poção	2	2	0	3	2	1
Riacho das Almas	4	4	0	1	1	0
Sairé	3	3	0	4	4	0
Sanharó	5	4	1	0	0	0
São Bento do Una	15	12	3	16	16	0
São Caitano	12	10	2	7	7	0
São Joaquim do Monte	3	2	1	11	11	0
Tacaimbó	3	3	0	6	6	0
Agreste Meridional	203	180	23	221	356	23
Águas Belas	14	13	1	14	13	1
Angelim	3	3	0	2	2	0
Bom Conselho	16	12	4	9	7	2
Brejão	3	3	0	3	2	1
Buíque	20	15	5	15	12	3
Caetés	6	6	0	8	8	0
Calçado	2	2	0	1	1	0
Canhotinho	11	9	2	9	9	0
Capoeiras	3	2	1	7	7	0
Correntes	5	5	0	4	4	0
Garanhuns	28	25	3	40	36	4
Iati	6	6	0	11	10	1
Itaíba	7	7	0	6	6	0

Vítimas de crime violento letal e intencional em Pernambuco, por sexo, segundo regiões de desenvolvimento e municípios - 2011-2012

RD/Município	Vítimas de CVLI					
	2011			2012		
	Total	Homem	Mulher	Total ⁽¹⁾	Homem	Mulher
Jucati	2	2	0	5	5	0
Jupi	8	8	0	6	6	0
Jurema	9	9	0	5	5	0
Lagoa do Ouro	3	3	0	5	5	0
Lajedo	21	16	5	19	17	2
Palmeirina	3	3	0	3	3	0
Paranatama	0	0	0	0	0	0
Pedra	5	4	1	9	9	0
Saloá	4	4	0	6	5	1
São João	8	8	0	5	3	2
Terezinha	2	2	0	11	11	0
Tupanatinga	9	8	1	11	10	1
Venturosa	5	5	0	7	7	0
Agreste Setentrional	160	151	9	162	155	6
Bom Jardim	7	7	0	11	10	1
Casinhas	2	2	0	2	2	0
Cumaru	2	2	0	1	1	0
Feira Nova	12	11	1	7	6	1
Frei Miguelinho	3	2	1	3	3	0
João Alfredo	14	14	0	13	13	0
Limoeiro	23	22	1	9	9	0
Machados	0	0	0	2	1	1
Orobó	3	3	0	2	2	0
Passira	6	5	1	3	3	0
Salgadinho	0	0	0	0	0	0
Santa Cruz do Capibaribe	32	29	3	38	38	0
Santa Maria do Cambucá	3	3	0	8	8	0
São Vicente Ferrer	5	5	0	6	6	0
Surubim	20	19	1	11	10	1
Taquaritinga do Norte	14	13	1	13	12	0
Toritama	9	9	0	26	24	2
Vertente do Lério	1	1	0	0	0	0
Vertentes	4	4	0	7	7	0

Vítimas de crime violento letal e intencional em Pernambuco, por sexo, segundo regiões de desenvolvimento e municípios - 2011-2012

RD/Município	Vítimas de CVLI					
	2011			2012		
	Total	Homem	Mulher	Total ⁽¹⁾	Homem	Mulher
Sertão Central	43	39	4	32	31	1
Cedro	2	2	0	1	1	0
Mirandiba	4	4	0	1	1	0
Parnamirim	6	6	0	9	9	0
Salgueiro	9	8	1	6	5	1
São José do Belmonte	13	11	2	6	6	0
Serrita	5	5	0	1	1	0
Terra Nova	3	2	1	4	4	0
Verdejante	1	1	0	4	4	0
Sertão de Itaparica	45	40	5	43	39	4
Belém do São Francisco	5	5	0	13	11	2
Carnaubeira da Penha	5	4	1	2	2	0
Floresta	17	16	1	14	12	2
Itacuruba	2	2	0	0	0	0
Jatobá	5	4	1	4	4	0
Petrolândia	4	3	1	5	5	0
Tacaratu	7	6	1	5	5	0
Sertão do Araripe	98	93	5	72	68	4
Araripina	30	29	1	20	20	0
Bodocó	3	3	0	10	8	2
Exu	15	15	0	0	0	0
Granito	1	1	0	3	3	0
Ipubi	8	7	1	10	10	0
Moreilândia	3	2	1	3	2	1
Ouricuri	19	17	2	16	16	0
Santa Cruz	2	2	0	1	1	0
Santa Filomena	5	5	0	1	1	0
Trindade	12	12	0	8	7	1
Sertão do São Francisco	129	122	7	106	93	13
Afrânio	2	1	1	1	1	0
Cabrobó	9	9	0	7	7	0
Dormentes	3	3	0	3	0	3
Lagoa Grande	3	3	0	7	6	1

Vítimas de crime violento letal e intencional em Pernambuco, por sexo, segundo regiões de desenvolvimento e municípios - 2011-2012

RD/Município	Vítimas de CVLI					
	2011			2012		
	Total	Homem	Mulher	Total ⁽¹⁾	Homem	Mulher
Orocó	2	2	0	2	2	0
Petrolina	92	88	4	78	69	9
Santa Maria da Boa Vista	18	16	2	8	8	0
Sertão do Moxotó	58	55	3	73	63	10
Arcoverde	19	18	1	29	25	4
Betânia	5	5	0	4	2	2
Custódia	3	3	0	7	6	1
Ibimirim	11	11	0	15	15	0
Inajá	7	6	1	3	3	0
Manari	2	2	0	7	6	1
Sertânia	11	10	1	8	6	2
Sertão do Pajeú	66	58	8	65	57	8
Afogados da Ingazeira	6	5	1	7	5	2
Brejinho	1	1	0	0	0	0
Calumbi	0	0	0	1	1	0
Carnaíba	4	4	0	3	3	0
Flores	4	3	1	5	5	0
Igaraci	1	1	0	2	1	1
Ingazeira	0	0	0	1	1	0
Itapetim	4	3	1	0	0	0
Quixaba	1	1	0	0	0	0
Santa Cruz da Baixa Verde	7	6	1	0	0	0
Santa Terezinha	2	2	0	2	2	0
São José do Egito	7	7	0	6	5	1
Serra Talhada	22	18	4	28	27	1
Solidão	2	2	0	0	0	0
Tabira	4	4	0	5	3	2
Triunfo	0	0	0	2	1	1
Tuparetama	1	1	0	3	3	0
Pernambuco⁽²⁾	3.507	3.231	276	3.321	3.106	211

Fonte: SDS - Infopol. Elaboração: Agência CONDEPE/FIDEM. (1) Inclusive o CVLI praticado contra pessoa de sexo desconhecido. (2) Inclusive o CVLI ocorrido em município não informado.

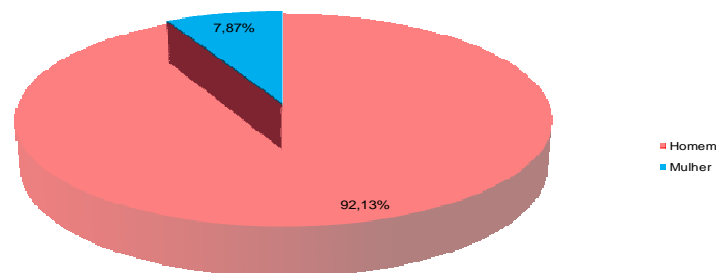
XII - PERCENTAGEM DE VÍTIMAS DE CVLI, SEGUNDO O SEXO – 2011-2012**PERNAMBUCO - 2011**

Fonte: SDS - Infopol. Elaboração: Agência CONDEPE/FIDEM.

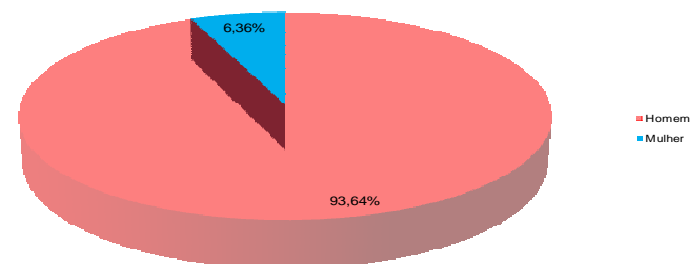
PERNAMBUCO - 2012

Fonte: SDS - Infopol. Elaboração: Agência CONDEPE/FIDEM.
Nota: Exclusivo o CVLI praticado contra pessoa de sexo desconhecido.

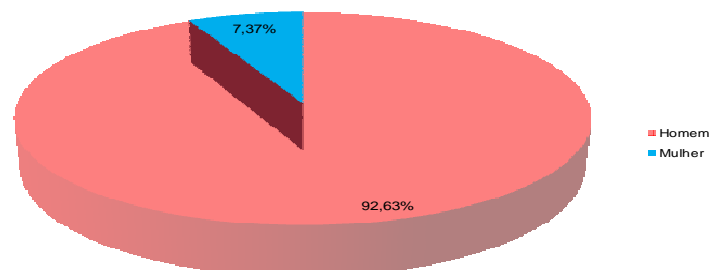
RECIFE - 2011

Fonte: SDS - Infopol. Elaboração: Agência CONDEPE/FIDEM.

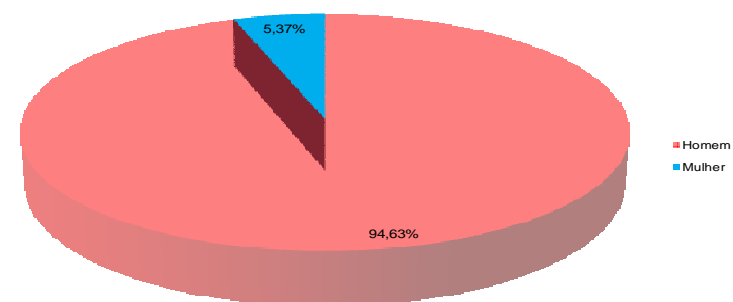
RECIFE - 2012

Fonte: SDS - Infopol. Elaboração: Agência CONDEPE/FIDEM.
Nota: Exclusivo o CVLI praticado contra pessoa de sexo desconhecido.

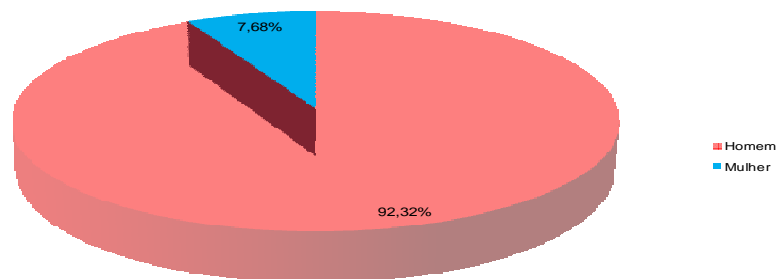
XII - PERCENTAGEM DE VÍTIMAS DE CVLI, SEGUNDO O SEXO – 2011-2012**RD METROPOLITANA - 2011**

Fonte: SDS - Infopol. Elaboração: Agência CONDEPE/FIDEM.

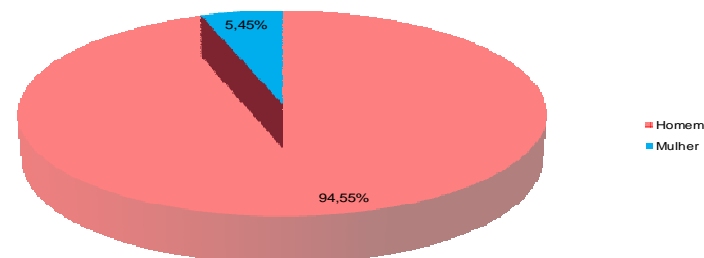
RD METROPOLITANA - 2012

Fonte: SDS - Infopol. Elaboração: Agência CONDEPE/FIDEM.
Nota: Exclusivo o CVLI praticado contra pessoa de sexo desconhecido.

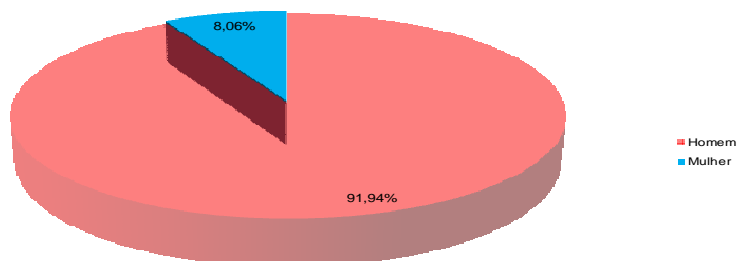
INTERIOR DO ESTADO - 2011

Fonte: SDS - Infopol. Elaboração: Agência CONDEPE/FIDEM.

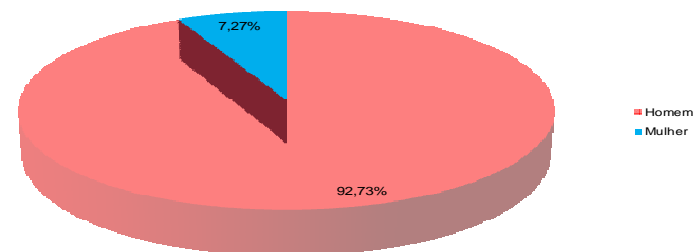
INTERIOR DO ESTADO - 2012

Fonte: SDS - Infopol. Elaboração: Agência CONDEPE/FIDEM.
Nota: Exclusivo o CVLI praticado contra pessoa de sexo desconhecido.

TABELA 2.3

Vítimas de crime violento letal e intencional em Pernambuco, por faixa etária, segundo regiões de desenvolvimento e municípios - 2011-2012

RD/Município	2011							2012						
	Total CVLI	Faixa Etária						Total CVLI	Faixa Etária					
		Até 12 Anos	13 a 17 anos	18 a 30 anos	31 a 65 anos	Acima de 65 anos	Idade Ignorada		Até 12 Anos	13 a 17 anos	18 a 30 anos	31 a 65 anos	Acima de 65 anos	Idade Ignorada
Metropolitana	1.783	7	155	1.048	541	13	19	1.655	10	154	936	509	13	33
Abreu e Lima	45	1	4	24	16	0	0	49	0	9	24	16	0	0
Araçoiaba	6	0	0	4	2	0	0	6	1	0	2	3	0	0
Cabo de Santo Agostinho	159	1	12	99	44	2	1	166	0	8	105	46	3	4
Camaraçibe	44	0	5	28	10	0	1	49	0	6	25	18	0	0
Fernando de Noronha	0	0	0	0	0	0	0	0	0	0	0	0	0	0
Igarassu	50	0	2	26	21	1	0	43	1	4	18	20	0	0
Ilha de Itamaracá	17	0	0	7	10	0	0	24	0	1	14	8	1	0
Ipojuca	44	0	0	30	14	0	0	47	0	2	29	15	0	1
Itapissuma	33	0	3	15	15	0	0	21	0	5	11	4	0	1
Jaboatão dos Guararapes	347	3	34	188	115	3	4	332	2	22	201	99	3	5
Moreno	18	0	0	12	6	0	0	31	0	7	12	12	0	0
Olinda	159	1	23	96	35	1	3	130	1	20	70	35	2	2
Paulista	139	0	13	79	46	0	1	124	2	19	64	34	1	4
Recife	692	1	57	426	195	5	8	597	3	47	339	190	3	15
São Lourenço da Mata	30	0	2	14	12	1	1	36	0	4	22	9	0	1
Mata Norte	213	2	21	107	79	3	1	221	0	25	110	78	4	4
Aliança	14	0	2	6	6	0	0	18	0	0	9	8	1	0
Buenos Aires	1	0	1	0	0	0	0	2	0	0	1	1	0	0
Camutanga	1	0	0	0	1	0	0	3	0	0	0	3	0	0
Carpina	29	0	2	13	13	0	1	24	0	5	12	7	0	0
Chã de Alegria	4	0	0	2	2	0	0	2	0	0	1	0	1	0
Condado	11	0	2	6	3	0	0	16	0	3	6	7	0	0
Ferreiros	0	0	0	0	0	0	0	3	0	0	2	1	0	0
Glória do Goitá	11	0	2	4	4	1	0	12	0	1	8	3	0	0
Goiana	25	0	2	13	9	1	0	38	0	5	22	10	1	0
Itambé	16	0	1	10	5	0	0	19	0	2	8	9	0	0
Itaquitinga	4	0	0	3	1	0	0	4	0	0	3	1	0	0
Lagoa de Itaenga	6	1	0	5	0	0	0	13	0	2	8	3	0	0
Lagoa do Carro	8	0	0	3	4	1	0	1	0	0	0	1	0	0
Macaparana	14	0	3	8	3	0	0	8	0	0	4	3	0	1
Nazaré da Mata	22	0	3	13	6	0	0	12	0	1	8	2	0	1
Paudalho	14	0	0	6	8	0	0	16	0	5	2	7	1	1
Timbaúba	15	1	2	5	7	0	0	18	0	1	13	4	0	0

Vítimas de crime violento letal e intencional em Pernambuco, por faixa etária, segundo regiões de desenvolvimento e municípios - 2011-2012

RD/Município	2011							2012						
	Total CVLI	Faixa Etária						Total CVLI	Faixa Etária					
		Até 12 Anos	13 a 17 anos	18 a 30 anos	31 a 65 anos	Acima de 65 anos	Idade Ignorada		Até 12 Anos	13 a 17 anos	18 a 30 anos	31 a 65 anos	Acima de 65 anos	Idade Ignorada
Tracunhaém	4	0	0	3	1	0	0	3	0	0	1	2	0	0
Vicência	14	0	1	7	6	0	0	9	0	0	2	6	0	1
Mata Sul	297	0	25	134	127	8	3	290	0	18	132	128	3	9
Água Preta	8	0	1	3	2	2	0	6	0	0	3	3	0	0
Amaraji	9	0	0	5	4	0	0	10	0	2	3	5	0	0
Barreiros	17	0	1	7	9	0	0	21	0	1	12	7	0	1
Belém de Maria	3	0	0	2	1	0	0	3	0	0	1	2	0	0
Catende	8	0	0	4	4	0	0	9	0	1	5	2	0	1
Chã Grande	1	0	0	0	1	0	0	2	0	1	1	0	0	0
Cortês	6	0	1	2	3	0	0	4	0	1	0	3	0	0
Escada	25	0	4	12	8	0	1	27	0	1	15	11	0	0
Gameleira	11	0	0	3	7	1	0	6	0	0	4	2	0	0
Jaqueira	5	0	0	2	3	0	0	4	0	0	3	1	0	0
Joaquim Nabuco	6	0	1	3	2	0	0	2	0	0	0	2	0	0
Maraial	2	0	0	1	1	0	0	4	0	0	1	3	0	0
Palmares	18	0	1	9	7	1	0	21	0	0	8	13	0	0
Pombos	14	0	0	7	7	0	0	6	0	0	4	2	0	0
Primavera	5	0	0	4	1	0	0	6	0	0	3	2	0	1
Quipapá	9	0	0	6	3	0	0	12	0	1	3	6	0	2
Ribeirão	15	0	1	6	7	1	0	15	0	4	4	6	1	0
Rio Formoso	14	0	2	6	6	0	0	22	0	1	13	8	0	0
São Benedito do Sul	2	0	0	0	2	0	0	2	0	0	0	2	0	0
São José da Coroa Grande	12	0	1	5	6	0	0	10	0	0	5	5	0	0
Sirinhaém	17	0	2	8	5	0	2	13	0	0	5	7	1	0
Tamandaré	8	0	1	5	2	0	0	9	0	0	5	2	0	2
Vitória de Santo Antão	74	0	9	32	30	3	0	67	0	5	32	28	0	2
Xexéu	8	0	0	2	6	0	0	9	0	0	2	6	1	0
Agreste Central	411	2	40	186	160	12	11	380	3	31	184	149	5	8
Agrestina	18	0	1	7	10	0	0	12	0	0	8	2	1	1
Alagoinha	4	0	0	3	1	0	0	5	0	0	2	3	0	0
Altinho	9	0	2	2	5	0	0	4	1	1	1	1	0	0
Barra de Guabiraba	2	0	1	1	0	0	0	5	0	1	3	1	0	0
Belo Jardim	27	0	2	9	15	0	1	21	0	1	8	12	0	0

Vítimas de crime violento letal e intencional em Pernambuco, por faixa etária, segundo regiões de desenvolvimento e municípios - 2011-2012

RD/Município	2011							2012						
	Total CVLI	Faixa Etária						Total CVLI	Faixa Etária					
		Até 12 Anos	13 a 17 anos	18 a 30 anos	31 a 65 anos	Acima de 65 anos	Idade Ignorada		Até 12 Anos	13 a 17 anos	18 a 30 anos	31 a 65 anos	Acima de 65 anos	Idade Ignorada
Bezerros	11	0	0	7	2	2	0	25	0	0	14	11	0	0
Bonito	11	0	0	7	4	0	0	15	0	0	7	7	1	0
Brejo da Madre de Deus	24	0	2	13	6	1	2	27	1	8	12	6	0	0
Cachoeirinha	5	0	0	3	1	1	0	4	0	0	1	2	0	1
Camocim de São Félix	4	0	0	3	1	0	0	1	0	0	0	1	0	0
Caruaru	152	2	22	66	54	3	5	130	1	12	72	43	0	2
Cupira	19	0	3	5	9	2	0	14	0	1	8	5	0	0
Gravatá	26	0	1	13	11	0	1	20	0	1	7	9	0	3
Ibirajuba	3	0	0	1	2	0	0	1	0	0	1	0	0	0
Jataúba	4	0	2	2	0	0	0	10	0	1	3	6	0	0
Lagoa dos Gatos	8	0	0	4	3	1	0	11	0	0	6	5	0	0
Panelas	6	0	0	4	2	0	0	8	0	1	4	3	0	0
Pesqueira	31	0	1	15	13	1	1	19	0	1	7	10	1	0
Poção	2	0	0	1	1	0	0	3	0	0	1	2	0	0
Riacho das Almas	4	0	0	2	1	1	0	1	0	0	0	0	1	0
Sairé	3	0	0	1	2	0	0	4	0	0	1	3	0	0
Sanharó	5	0	0	1	3	0	1	0	0	0	0	0	0	0
São Bento do Una	15	0	1	7	7	0	0	16	0	1	7	8	0	0
São Caitano	12	0	1	7	4	0	0	7	0	1	4	2	0	0
São Joaquim do Monte	3	0	0	1	2	0	0	11	0	1	4	5	1	0
Tacaimbó	3	0	1	1	1	0	0	6	0	0	3	2	0	1
Agreste Meridional	203	5	11	73	105	4	5	221	0	8	88	113	8	4
Águas Belas	14	0	1	4	8	1	0	14	0	0	5	9	0	0
Angelim	3	0	1	0	2	0	0	2	0	0	1	1	0	0
Bom Conselho	16	0	0	7	7	1	1	9	0	1	2	6	0	0
Brejão	3	0	0	3	0	0	0	3	0	0	0	3	0	0
Buíque	20	0	1	7	12	0	0	15	0	1	4	8	1	1
Caetés	6	0	0	2	3	1	0	8	0	0	5	3	0	0
Calçado	2	0	0	1	1	0	0	1	0	0	0	1	0	0
Canhotinho	11	0	0	5	6	0	0	9	0	1	2	3	2	1
Capoeiras	3	0	0	2	1	0	0	7	0	0	5	2	0	0
Correntes	5	1	1	1	2	0	0	4	0	0	0	4	0	0
Garanhuns	28	0	2	12	14	0	0	40	0	1	19	20	0	0
Iati	6	0	0	3	3	0	0	11	0	0	2	8	1	0

Vítimas de crime violento letal e intencional em Pernambuco, por faixa etária, segundo regiões de desenvolvimento e municípios - 2011-2012

RD/Município	2011							2012						
	Total CVLI	Faixa Etária						Total CVLI	Faixa Etária					
		Até 12 Anos	13 a 17 anos	18 a 30 anos	31 a 65 anos	Acima de 65 anos	Idade Ignorada		Até 12 Anos	13 a 17 anos	18 a 30 anos	31 a 65 anos	Acima de 65 anos	Idade Ignorada
Itaíba	7	0	1	2	4	0	0	6	0	0	4	2	0	0
Jucati	2	0	0	2	0	0	0	5	0	0	2	3	0	0
Jupi	8	0	0	3	5	0	0	6	0	0	3	3	0	0
Jurema	9	0	1	5	2	0	1	5	0	0	2	2	0	1
Lagoa do Ouro	3	0	0	0	1	0	2	5	0	0	1	4	0	0
Lajedo	21	4	2	5	10	0	0	19	0	2	8	8	1	0
Palmeirina	3	0	0	0	2	1	0	3	0	0	2	1	0	0
Paranatama	0	0	0	0	0	0	0	0	0	0	0	0	0	0
Pedra	5	0	0	1	4	0	0	9	0	1	2	5	1	0
Saloá	4	0	0	0	4	0	0	6	0	0	4	1	0	1
São João	8	0	0	3	5	0	0	5	0	0	3	2	0	0
Terezinha	2	0	0	1	1	0	0	11	0	0	2	8	1	0
Tupanatinga	9	0	1	3	4	0	1	11	0	0	6	4	1	0
Venturosa	5	0	0	1	4	0	0	7	0	1	4	2	0	0
Agreste Setentrional	160	2	9	81	63	4	1	162	2	15	88	50	1	6
Bom Jardim	7	0	2	4	1	0	0	11	0	0	7	2	1	1
Casinhas	2	0	0	0	2	0	0	2	0	0	2	0	0	0
Cumarú	2	0	0	1	1	0	0	1	0	0	1	0	0	0
Feira Nova	12	0	1	5	5	1	0	7	1	1	4	1	0	0
Frei Miguelinho	3	0	0	1	2	0	0	3	0	0	2	1	0	0
João Alfredo	14	0	1	7	6	0	0	13	0	0	8	5	0	0
Limoeiro	23	0	0	12	10	1	0	9	0	0	2	7	0	0
Machados	0	0	0	0	0	0	0	2	0	1	1	0	0	0
Orobó	3	0	0	2	1	0	0	2	0	0	2	0	0	0
Passira	6	0	1	2	3	0	0	3	0	0	1	2	0	0
Salgadinho	0	0	0	0	0	0	0	0	0	0	0	0	0	0
Santa Cruz do Capibaribe	32	1	3	16	11	0	1	38	0	4	27	6	0	1
Santa Maria do Cambucá	3	0	0	1	0	2	0	8	0	0	2	6	0	0
São Vicente Ferrer	5	0	0	1	4	0	0	6	0	0	3	3	0	0
Surubim	20	0	0	10	10	0	0	11	0	2	3	6	0	0
Taquaritinga do Norte	14	1	1	11	1	0	0	13	0	1	3	6	0	3
Toritama	9	0	0	5	4	0	0	26	1	4	16	4	0	1
Vertente do Lério	1	0	0	1	0	0	0	0	0	0	0	0	0	0
Vertentes	4	0	0	2	2	0	0	7	0	2	4	1	0	0

Vítimas de crime violento letal e intencional em Pernambuco, por faixa etária, segundo regiões de desenvolvimento e municípios - 2011-2012

RD/Município	2011							2012						
	Total CVLI	Faixa Etária						Total CVLI	Faixa Etária					
		Até 12 Anos	13 a 17 anos	18 a 30 anos	31 a 65 anos	Acima de 65 anos	Idade Ignorada		Até 12 Anos	13 a 17 anos	18 a 30 anos	31 a 65 anos	Acima de 65 anos	Idade Ignorada
Sertão Central	43	0	1	21	19	2	0	32	0	6	9	16	0	1
Cedro	2	0	0	1	1	0	0	1	0	0	1	0	0	0
Mirandiba	4	0	0	1	3	0	0	1	0	0	1	0	0	0
Parnamirim	6	0	0	5	1	0	0	9	0	1	4	4	0	0
Salgueiro	9	0	0	8	1	0	0	6	0	1	0	4	0	1
São José do Belmonte	13	0	0	2	9	2	0	6	0	1	2	3	0	0
Serrita	5	0	0	3	2	0	0	1	0	0	0	1	0	0
Terra Nova	3	0	0	1	2	0	0	4	0	1	1	2	0	0
Verdejante	1	0	1	0	0	0	0	4	0	2	0	2	0	0
Sertão de Itaparica	45	1	1	18	24	0	1	43	0	3	17	20	0	3
Belém do São Francisco	5	0	0	3	1	0	1	13	0	2	7	3	0	1
Carnaubeira da Penha	5	0	0	1	4	0	0	2	0	0	0	2	0	0
Floresta	17	0	0	9	8	0	0	14	0	1	5	7	0	1
Itacuruba	2	0	0	1	1	0	0	0	0	0	0	0	0	0
Jatobá	5	0	0	2	3	0	0	4	0	0	0	4	0	0
Petrolândia	4	0	0	1	3	0	0	5	0	0	2	3	0	0
Tacaratu	7	1	1	1	4	0	0	5	0	0	3	1	0	1
Sertão do Araripe	98	1	5	52	37	1	2	72	0	7	29	34	1	1
Araripina	30	0	2	19	7	1	1	20	0	2	9	8	0	1
Bodocó	3	0	0	2	1	0	0	10	0	3	2	5	0	0
Exu	15	0	0	9	6	0	0	0	0	0	0	0	0	0
Granito	1	0	0	0	1	0	0	3	0	0	1	2	0	0
Ipubi	8	0	0	5	3	0	0	10	0	0	5	5	0	0
Moreilândia	3	0	0	1	2	0	0	3	0	0	1	2	0	0
Ouricuri	19	0	3	7	9	0	0	16	0	1	6	8	1	0
Santa Cruz	2	0	0	0	2	0	0	1	0	0	0	1	0	0
Santa Filomena	5	0	0	3	1	0	1	1	0	0	0	1	0	0
Trindade	12	1	0	6	5	0	0	8	0	1	5	2	0	0
Sertão do São Francisco	129	1	4	65	56	3	0	106	0	5	39	59	2	1
Afrânio	2	0	0	1	1	0	0	1	0	0	1	0	0	0
Cabrobó	9	0	0	3	6	0	0	7	0	0	4	2	1	0
Dormentes	3	0	0	2	1	0	0	3	0	0	0	3	0	0

Vítimas de crime violento letal e intencional em Pernambuco, por faixa etária, segundo regiões de desenvolvimento e municípios - 2011-2012

RD/Município	2011							2012						
	Total CVLI	Faixa Etária						Total CVLI	Faixa Etária					
		Até 12 Anos	13 a 17 anos	18 a 30 anos	31 a 65 anos	Acima de 65 anos	Idade Ignorada		Até 12 Anos	13 a 17 anos	18 a 30 anos	31 a 65 anos	Acima de 65 anos	Idade Ignorada
Lagoa Grande	3	0	0	2	1	0	0	7	0	0	1	6	0	0
Orocó	2	0	0	0	2	0	0	2	0	1	1	0	0	0
Petrolina	92	1	4	49	36	2	0	78	0	4	28	44	1	1
Santa Maria da Boa Vista	18	0	0	8	9	1	0	8	0	0	4	4	0	0
Sertão do Moxotó	58	0	4	23	30	0	1	73	2	8	31	29	2	1
Arcoverde	19	0	0	9	10	0	0	29	1	4	13	11	0	0
Betânia	5	0	0	3	2	0	0	4	0	1	1	1	1	0
Custódia	3	0	0	1	2	0	0	7	0	0	4	3	0	0
Ibimirim	11	0	2	4	5	0	0	15	0	2	7	5	0	1
Inajá	7	0	1	3	3	0	0	3	0	0	1	1	1	0
Manari	2	0	1	1	0	0	0	7	0	0	2	5	0	0
Sertânia	11	0	0	2	8	0	1	8	1	1	3	3	0	0
Sertão do Pajeú	66	0	2	24	37	3	0	65	0	3	31	30	1	0
Afogados da Ingazeira	6	0	0	0	5	1	0	7	0	0	4	3	0	0
Brejinho	1	0	0	0	1	0	0	0	0	0	0	0	0	0
Calumbi	0	0	0	0	0	0	0	1	0	0	1	0	0	0
Carnaíba	4	0	0	0	3	1	0	3	0	1	0	2	0	0
Flores	4	0	0	3	1	0	0	5	0	0	1	3	1	0
Iguaraci	1	0	0	1	0	0	0	2	0	0	1	1	0	0
Ingazeira	0	0	0	0	0	0	0	1	0	1	0	0	0	0
Itapetim	4	0	0	1	3	0	0	0	0	0	0	0	0	0
Quixaba	1	0	0	0	1	0	0	0	0	0	0	0	0	0
Santa Cruz da Baixa Verde	7	0	0	3	4	0	0	0	0	0	0	0	0	0
Santa Terezinha	2	0	0	1	1	0	0	2	0	0	2	0	0	0
São José do Egito	7	0	0	2	5	0	0	6	0	0	2	4	0	0
Serra Talhada	22	0	0	10	11	1	0	28	0	1	15	12	0	0
Solidão	2	0	1	1	0	0	0	0	0	0	0	0	0	0
Tabira	4	0	0	2	2	0	0	5	0	0	2	3	0	0
Triunfo	0	0	0	0	0	0	0	2	0	0	1	1	0	0
Tuparetama	1	0	1	0	0	0	0	3	0	0	2	1	0	0
Pernambuco⁽¹⁾	3.507	21	278	1.832	1.279	53	44	3.321	17	283	1.695	1.215	40	71

Fonte: SDS - Infopol. Elaboração: Agência CONDEPE/FIDEM. (1) Inclusive o CVLI ocorrido em município não informado.

XIII - PERCENTAGEM DE VÍTIMAS DE CVLI, SEGUNDO A FAIXA ETÁRIA – 2011-2012

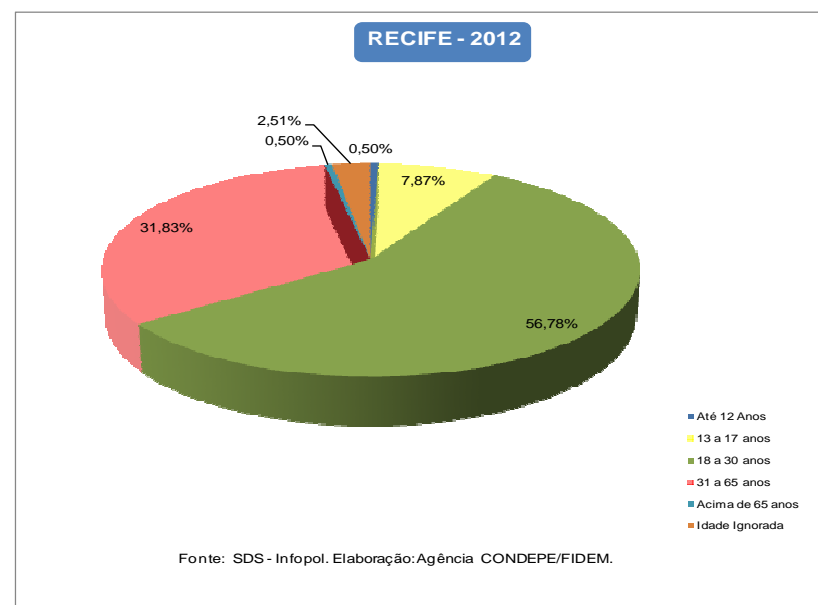
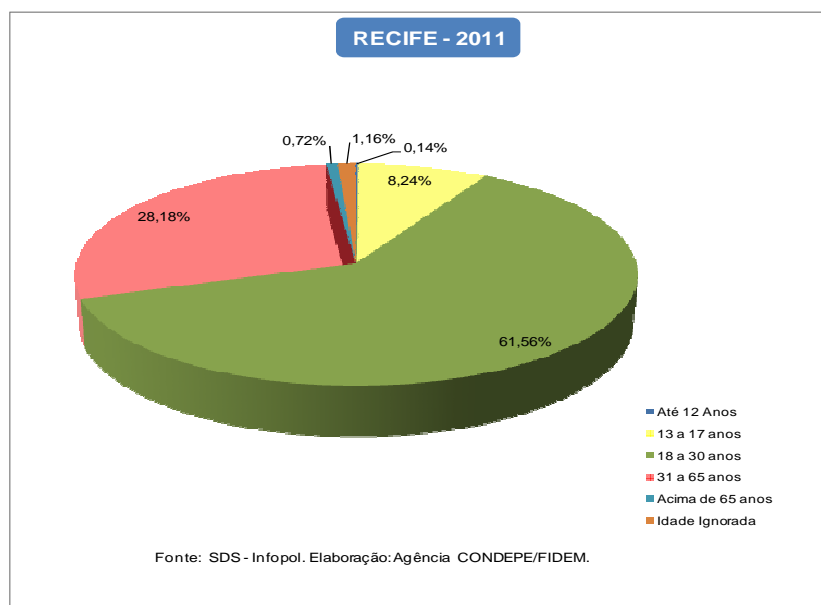
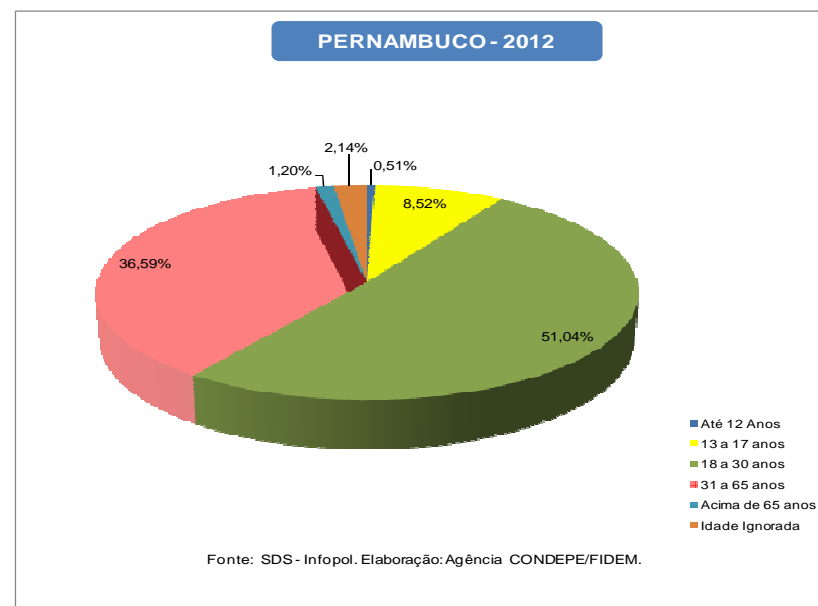
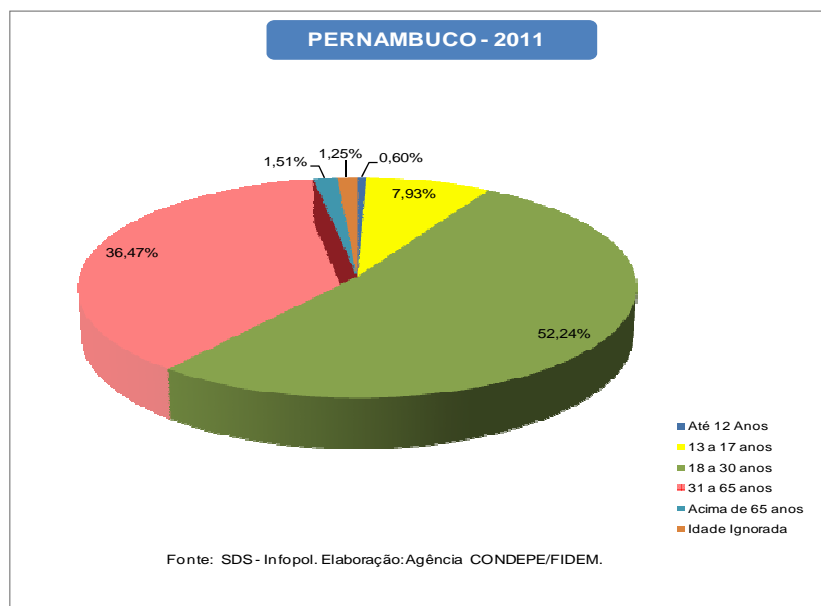

XIII - PERCENTAGEM DE VÍTIMAS DE CVLI, SEGUNDO A FAIXA ETÁRIA – 2011-2012

RD METROPOLITANA - 2011

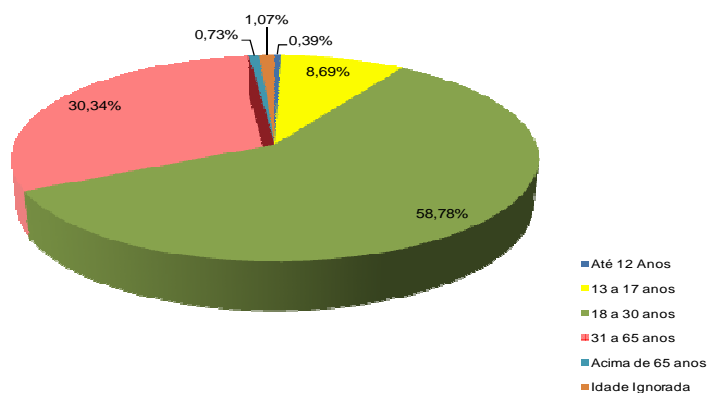

Fonte: SDS - Infopol. Elaboração: Agência CONDEPE/FIDEM.

RD METROPOLITANA - 2012

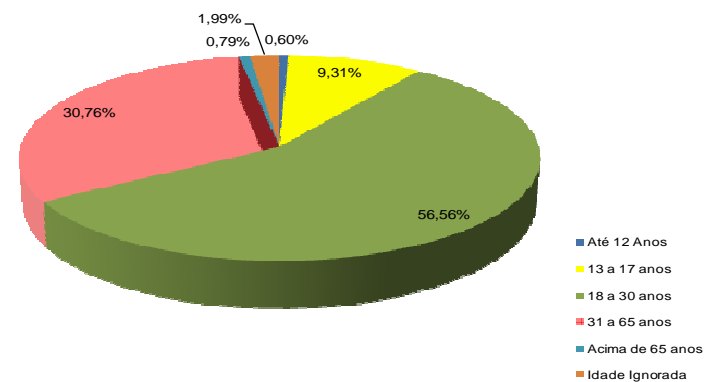

Fonte: SDS - Infopol. Elaboração: Agência CONDEPE/FIDEM.

INTERIOR DO ESTADO - 2011

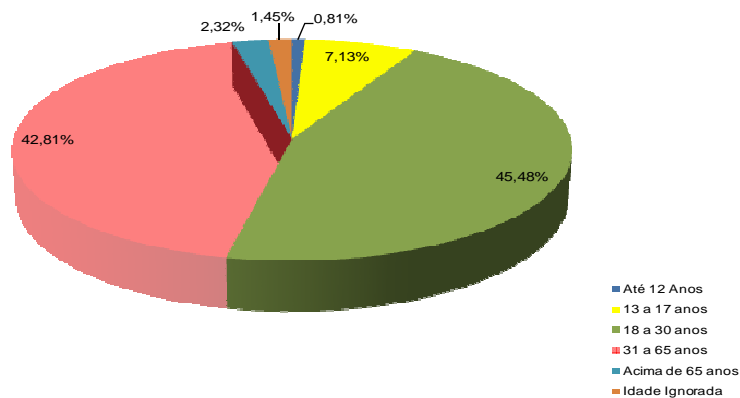

Fonte: SDS - Infopol. Elaboração: Agência CONDEPE/FIDEM.

INTERIOR DO ESTADO - 2012

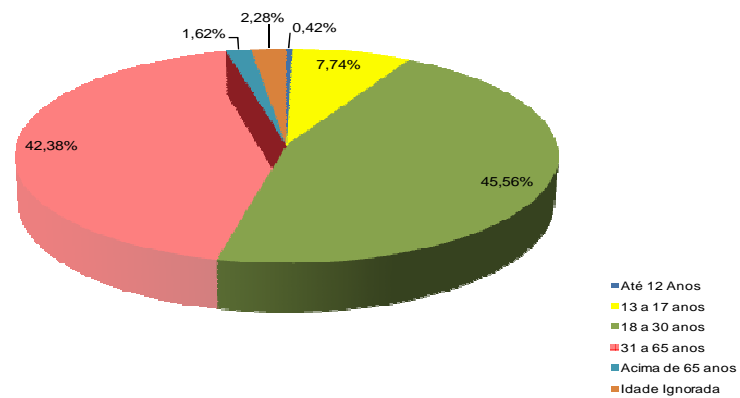

Fonte: SDS - Infopol. Elaboração: Agência CONDEPE/FIDEM.

TABELA 2.4

Vítimas de crime violento letal e intencional em Pernambuco, por categoria de crime, segundo regiões de desenvolvimento e municípios - 2011-2012

RD/Município	2011				2012			
	Total CVLI	Categoria de Crime			Total CVLI	Categoria de Crime		
		Homicídio	Latrocínio	Lesão Corporal Seguida de Morte		Homicídio	Latrocínio	Lesão Corporal Seguida de Morte
Metropolitana	1.783	1.720	35	28	1.655	1.596	27	32
Abreu e Lima	45	43	1	1	49	48	0	1
Araçoiaba	6	5	0	1	6	6	0	0
Cabo de Santo Agostinho	159	154	3	2	166	161	2	3
Camaragibe	44	43	1	0	49	43	1	5
Fernando de Noronha	0	0	0	0	0	0	0	0
Igarassu	50	46	3	1	43	43	0	0
Ilha de Itamaracá	17	15	1	1	24	23	0	1
Ipojuca	44	41	0	3	47	46	0	1
Itapissuma	33	32	1	0	21	20	0	1
Jaboatão dos Guararapes	347	335	5	7	332	323	5	4
Moreno	18	18	0	0	31	31	0	0
Olinda	159	151	5	3	130	129	1	0
Paulista	139	135	3	1	124	120	3	1
Recife	692	672	12	8	597	570	14	13
São Lourenço da Mata	30	30	0	0	36	33	1	2
Mata Norte	213	206	5	2	221	207	7	7
Aliança	14	13	1	0	18	16	1	1
Buenos Aires	1	0	1	0	2	2	0	0
Camutanga	1	1	0	0	3	2	1	0
Carpina	29	28	1	0	24	24	0	0
Chã de Alegria	4	4	0	0	2	2	0	0
Condado	11	11	0	0	16	16	0	0
Ferreiros	0	0	0	0	3	3	0	0
Glória do Goitá	11	11	0	0	12	11	0	1
Goiana	25	24	0	1	38	35	1	2
Itambé	16	15	1	0	19	19	0	0
Itaquitinga	4	4	0	0	4	4	0	0
Lagoa de Itaenga	6	6	0	0	13	12	0	1
Lagoa do Carro	8	6	1	1	1	1	0	0
Macaparana	14	14	0	0	8	8	0	0
Nazaré da Mata	22	22	0	0	12	9	1	2
Paudalho	14	14	0	0	16	15	1	0
Timbaúba	15	15	0	0	18	17	1	0

Vítimas de crime violento letal e intencional em Pernambuco, por categoria de crime, segundo regiões de desenvolvimento e municípios - 2011-2012

RD/Município	2011				2012			
	Total CVLI	Categoria de Crime			Total CVLI	Categoria de Crime		
		Homicídio	Latrocínio	Lesão Corporal Seguida de Morte		Homicídio	Latrocínio	Lesão Corporal Seguida de Morte
Tracunhaém	4	4	0	0	3	3	0	0
Vicência	14	14	0	0	9	8	1	0
Mata Sul	297	280	9	8	290	270	12	8
Água Preta	8	6	2	0	6	6	0	0
Amaraji	9	9	0	0	10	10	0	0
Barreiros	17	16	0	1	21	18	1	2
Belém de Maria	3	3	0	0	3	2	1	0
Catende	8	7	0	1	9	8	0	1
Chã Grande	1	1	0	0	2	2	0	0
Cortês	6	6	0	0	4	4	0	0
Escada	25	25	0	0	27	25	1	1
Gameleira	11	11	0	0	6	6	0	0
Jaqueira	5	2	2	1	4	4	0	0
Joaquim Nabuco	6	6	0	0	2	2	0	0
Maraial	2	2	0	0	4	4	0	0
Palmares	18	16	2	0	21	18	3	0
Pombos	14	12	1	1	6	6	0	0
Primavera	5	5	0	0	6	6	0	0
Quipapá	9	9	0	0	12	10	2	0
Ribeirão	15	15	0	0	15	14	1	0
Rio Formoso	14	13	0	1	22	22	0	0
São Benedito do Sul	2	2	0	0	2	2	0	0
São José da Coroa Grande	12	12	0	0	10	10	0	0
Sirinhaém	17	17	0	0	13	13	0	0
Tamandaré	8	7	0	1	9	9	0	0
Vitória de Santo Antão	74	70	2	2	67	61	2	4
Xexéu	8	8	0	0	9	8	1	0
Agreste Central	411	384	22	5	380	349	16	15
Agrestina	18	16	2	0	12	9	1	2
Alagoinha	4	4	0	0	5	5	0	0
Altinho	9	7	2	0	4	4	0	0
Barra de Guabiraba	2	2	0	0	5	5	0	0
Belo Jardim	27	25	1	1	21	20	1	0

Vítimas de crime violento letal e intencional em Pernambuco, por categoria de crime, segundo regiões de desenvolvimento e municípios - 2011-2012

RD/Município	2011				2012			
	Total CVLI	Categoria de Crime			Total CVLI	Categoria de Crime		
		Homicídio	Latrocínio	Lesão Corporal Seguida de Morte		Homicídio	Latrocínio	Lesão Corporal Seguida de Morte
Bezerros	11	10	1	0	25	24	1	0
Bonito	11	11	0	0	15	15	0	0
Brejo da Madre de Deus	24	24	0	0	27	27	0	0
Cachoeirinha	5	5	0	0	4	4	0	0
Camocim de São Félix	4	4	0	0	1	1	0	0
Caruaru	152	144	6	2	130	120	6	4
Cupira	19	17	2	0	14	14	0	0
Gravatá	26	26	0	0	20	16	3	1
Ibirajuba	3	2	0	1	1	1	0	0
Jataúba	4	4	0	0	10	10	0	0
Lagoa dos Gatos	8	7	1	0	11	10	0	1
Panelas	6	6	0	0	8	7	0	1
Pesqueira	31	27	3	1	19	17	1	1
Poção	2	2	0	0	3	2	1	0
Riacho das Almas	4	3	1	0	1	0	1	0
Sairé	3	3	0	0	4	4	0	0
Sanharó	5	4	1	0	0	0	0	0
São Bento do Una	15	15	0	0	16	12	1	3
São Caitano	12	10	2	0	7	6	0	1
São Joaquim do Monte	3	3	0	0	11	10	0	1
Tacaimbó	3	3	0	0	6	6	0	0
Agreste Meridional	203	199	2	2	221	209	7	5
Águas Belas	14	14	0	0	14	14	0	0
Angelim	3	3	0	0	2	2	0	0
Bom Conselho	16	16	0	0	9	9	0	0
Brejão	3	3	0	0	3	3	0	0
Buíque	20	20	0	0	15	15	0	0
Caetés	6	5	1	0	8	8	0	0
Calçado	2	2	0	0	1	0	0	1
Canhotinho	11	11	0	0	9	8	1	0
Capoeiras	3	3	0	0	7	7	0	0
Correntes	5	5	0	0	4	4	0	0
Garanhuns	28	28	0	0	40	37	1	2
lati	6	6	0	0	11	11	0	0

Vítimas de crime violento letal e intencional em Pernambuco, por categoria de crime, segundo regiões de desenvolvimento e municípios - 2011-2012

RD/Município	2011				2012			
	Total CVLI	Categoria de Crime			Total CVLI	Categoria de Crime		
		Homicídio	Latrocínio	Lesão Corporal Seguida de Morte		Homicídio	Latrocínio	Lesão Corporal Seguida de Morte
Itaíba	7	7	0	0	6	5	1	0
Jucati	2	2	0	0	5	5	0	0
Jupi	8	8	0	0	6	5	0	1
Jurema	9	8	0	1	5	5	0	0
Lagoa do Ouro	3	2	1	0	5	4	1	0
Lajedo	21	21	0	0	19	18	0	1
Palmeirina	3	3	0	0	3	3	0	0
Paranatama	0	0	0	0	0	0	0	0
Pedra	5	5	0	0	9	9	0	0
Saloá	4	3	0	1	6	6	0	0
São João	8	8	0	0	5	5	0	0
Terezinha	2	2	0	0	11	10	1	0
Tupanatinga	9	9	0	0	11	10	1	0
Venturosa	5	5	0	0	7	6	1	0
Agreste Setentrional	160	158	1	1	162	150	8	4
Bom Jardim	7	7	0	0	11	9	2	0
Casinhas	2	2	0	0	2	2	0	0
Cumaru	2	2	0	0	1	1	0	0
Feira Nova	12	12	0	0	7	7	0	0
Frei Miguelinho	3	3	0	0	3	2	1	0
João Alfredo	14	14	0	0	13	13	0	0
Limoeiro	23	23	0	0	9	9	0	0
Machados	0	0	0	0	2	2	0	0
Orobó	3	3	0	0	2	1	0	1
Passira	6	6	0	0	3	3	0	0
Salgadinho	0	0	0	0	0	0	0	0
Santa Cruz do Capibaribe	32	30	1	1	38	36	1	1
Santa Maria do Cambucá	3	3	0	0	8	7	0	1
São Vicente Ferrer	5	5	0	0	6	6	0	0
Surubim	20	20	0	0	11	11	0	0
Taquaritinga do Norte	14	14	0	0	13	9	4	0
Toritama	9	9	0	0	26	26	0	0
Vertente do Lério	1	1	0	0	0	0	0	0
Vertentes	4	4	0	0	7	6	0	1

Vítimas de crime violento letal e intencional em Pernambuco, por categoria de crime, segundo regiões de desenvolvimento e municípios - 2011-2012

RD/Município	2011				2012			
	Total CVLI	Categoria de Crime			Total CVLI	Categoria de Crime		
		Homicídio	Latrocínio	Lesão Corporal Seguida de Morte		Homicídio	Latrocínio	Lesão Corporal Seguida de Morte
Sertão Central	43	41	0	2	32	32	0	0
Cedro	2	2	0	0	1	1	0	0
Mirandiba	4	4	0	0	1	1	0	0
Parnamirim	6	6	0	0	9	9	0	0
Salgueiro	9	9	0	0	6	6	0	0
São José do Belmonte	13	11	0	2	6	6	0	0
Serrita	5	5	0	0	1	1	0	0
Terra Nova	3	3	0	0	4	4	0	0
Verdejante	1	1	0	0	4	4	0	0
Sertão de Itaparica	45	45	0	0	43	41	1	1
Belém do São Francisco	5	5	0	0	13	12	0	1
Carnaubeira da Penha	5	5	0	0	2	2	0	0
Floresta	17	17	0	0	14	13	1	0
Itacuruba	2	2	0	0	0	0	0	0
Jatobá	5	5	0	0	4	4	0	0
Petrolândia	4	4	0	0	5	5	0	0
Tacaratu	7	7	0	0	5	5	0	0
Sertão do Araripe	98	97	1	0	72	71	1	0
Araripina	30	29	1	0	20	20	0	0
Bodocó	3	3	0	0	10	10	0	0
Exu	15	15	0	0	0	0	0	0
Granito	1	1	0	0	3	3	0	0
Ipubi	8	8	0	0	10	10	0	0
Moreilândia	3	3	0	0	3	3	0	0
Ouricuri	19	19	0	0	16	15	1	0
Santa Cruz	2	2	0	0	1	1	0	0
Santa Filomena	5	5	0	0	1	1	0	0
Trindade	12	12	0	0	8	8	0	0
Sertão do São Francisco	129	124	5	0	106	99	3	4
Afrânio	2	2	0	0	1	1	0	0
Cabrobó	9	9	0	0	7	7	0	0
Dormentes	3	3	0	0	3	3	0	0

Vítimas de crime violento letal e intencional em Pernambuco, por categoria de crime, segundo regiões de desenvolvimento e municípios - 2011-2012

RD/Município	2011				2012			
	Total CVLI	Categoria de Crime			Total CVLI	Categoria de Crime		
		Homicídio	Latrocínio	Lesão Corporal Seguida de Morte		Homicídio	Latrocínio	Lesão Corporal Seguida de Morte
Lagoa Grande	3	3	0	0	7	7	0	0
Orocó	2	2	0	0	2	2	0	0
Petrolina	92	87	5	0	78	71	3	4
Santa Maria da Boa Vista	18	18	0	0	8	8	0	0
Sertão do Moxotó	58	56	1	1	73	68	1	4
Arcoverde	19	18	0	1	29	27	0	2
Betânia	5	5	0	0	4	4	0	0
Custódia	3	3	0	0	7	7	0	0
Ibimirim	11	11	0	0	15	13	1	1
Inajá	7	7	0	0	3	3	0	0
Manari	2	2	0	0	7	7	0	0
Sertânia	11	10	1	0	8	7	0	1
Sertão do Pajeú	66	64	1	1	65	62	1	2
Afogados da Ingazeira	6	6	0	0	7	6	0	1
Brejinho	1	1	0	0	0	0	0	0
Calumbi	0	0	0	0	1	1	0	0
Carnaíba	4	4	0	0	3	3	0	0
Flores	4	3	0	1	5	4	0	1
Iguaraci	1	1	0	0	2	2	0	0
Ingazeira	0	0	0	0	1	1	0	0
Itapetim	4	4	0	0	0	0	0	0
Quixaba	1	1	0	0	0	0	0	0
Santa Cruz da Baixa Verde	7	7	0	0	0	0	0	0
Santa Terezinha	2	2	0	0	2	2	0	0
São José do Egito	7	7	0	0	6	6	0	0
Serra Talhada	22	21	1	0	28	27	1	0
Solidão	2	2	0	0	0	0	0	0
Tabira	4	4	0	0	5	5	0	0
Triunfo	0	0	0	0	2	2	0	0
Tuparetama	1	1	0	0	3	3	0	0
Pernambuco⁽¹⁾	3.507	3.375	82	50	3.321	3.155	84	82

Fonte: SDS - Infopol. Elaboração: Agência CONDEPE/FIDEM. (1) Inclusive o CVLI ocorrido em município não informado.

XIV - PERCENTAGEM DE VÍTIMAS DE CVLI, SEGUNDO A CATEGORIA DE CRIME – 2011-2012

PERNAMBUCO - 2011

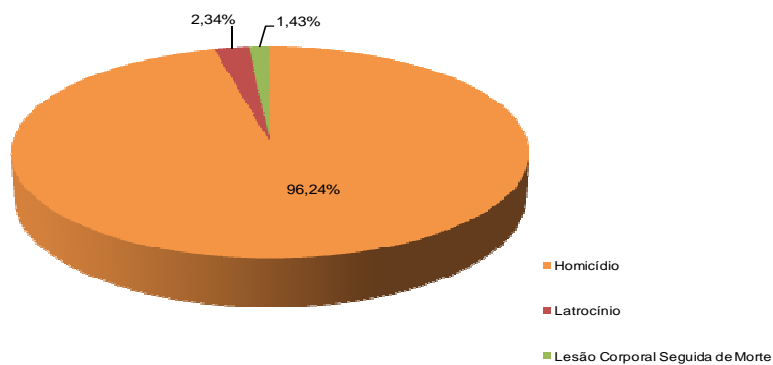

Fonte: SDS - Infopol. Elaboração: Agência CONDEPE/FIDEM.

PERNAMBUCO - 2012

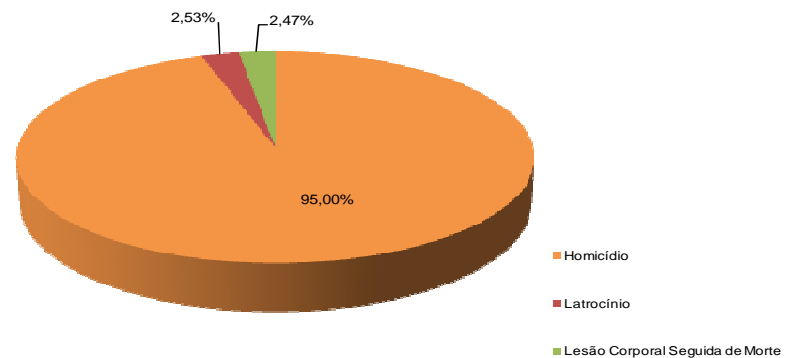

Fonte: SDS - Infopol. Elaboração: Agência CONDEPE/FIDEM.

RECIFE - 2011

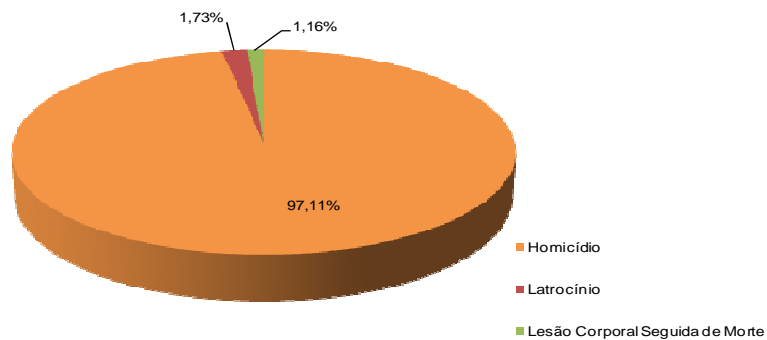

Fonte: SDS - Infopol. Elaboração: Agência CONDEPE/FIDEM.

RECIFE - 2012

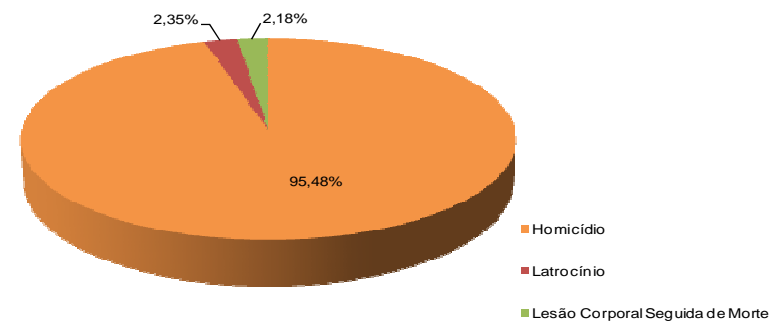

Fonte: SDS - Infopol. Elaboração: Agência CONDEPE/FIDEM.

XIV - PERCENTAGEM DE VÍTIMAS DE CVLI, SEGUNDO A CATEGORIA DE CRIME – 2011-2012

RD METROPOLITANA - 2011

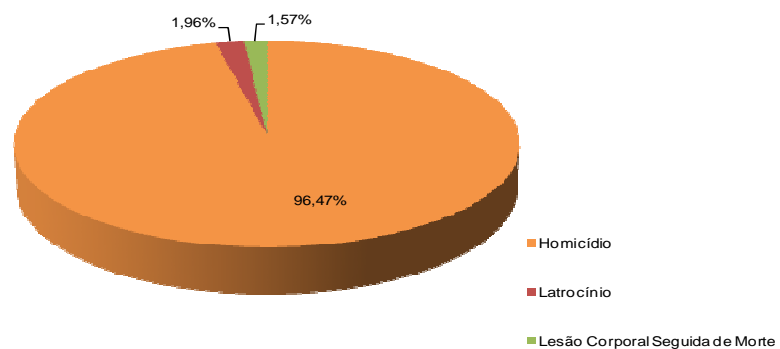

Fonte: SDS - Infopol. Elaboração: Agência CONDEPE/FIDEM.

RD METROPOLITANA - 2012

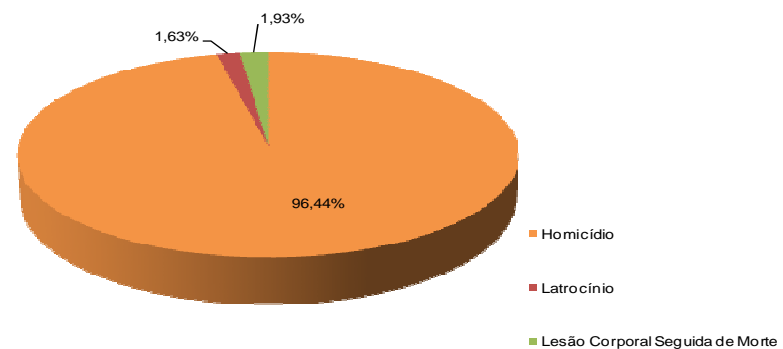

Fonte: SDS - Infopol. Elaboração: Agência CONDEPE/FIDEM.

INTERIOR DO ESTADO - 2011

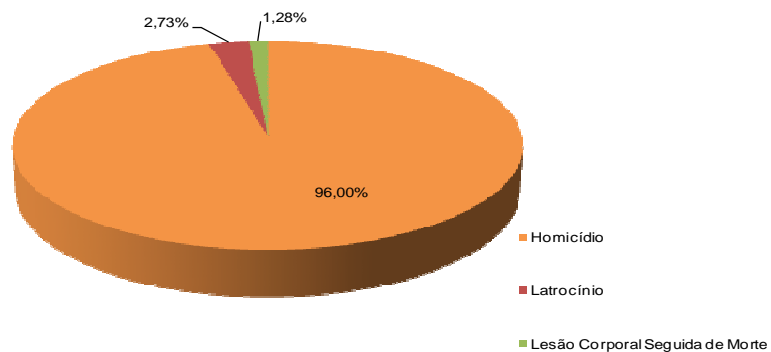

Fonte: SDS - Infopol. Elaboração: Agência CONDEPE/FIDEM.

INTERIOR DO ESTADO - 2012

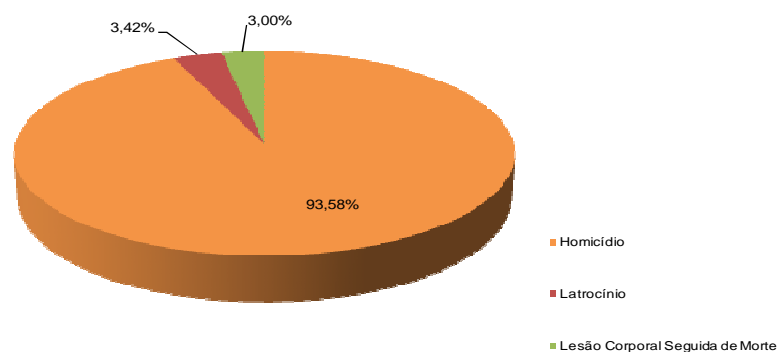

Fonte: SDS - Infopol. Elaboração: Agência CONDEPE/FIDEM.

TABELA 2.5

Vítimas de crime violento letal e intencional em Pernambuco, por tipo de arma, segundo regiões de desenvolvimento e municípios - 2011-2012

RD/Município	2011				2012			
	Total CVLI	Tipo de Arma			Total CVLI	Tipo de Arma		
		Arma Branca	Arma de Fogo	Outro Tipo de Objeto		Arma Branca	Arma de Fogo	Outro Tipo de Objeto
Metropolitana	1.783	165	1.449	169	1.655	150	1.335	170
Abreu e Lima	45	2	37	6	49	4	37	8
Araçoiaba	6	2	4	0	6	1	5	0
Cabo de Santo Agostinho	159	21	125	13	166	21	128	17
Camaragibe	44	7	33	4	49	4	39	6
Fernando de Noronha	0	0	0	0	0	0	0	0
Igarassu	50	6	41	3	43	4	31	8
Ilha de Itamaracá	17	5	8	4	24	4	15	5
Ipojuca	44	5	33	6	47	6	33	8
Itapissuma	33	4	24	5	21	1	17	3
Jaboatão dos Guararapes	347	28	274	45	332	23	273	36
Moreno	18	4	12	2	31	3	27	1
Olinda	159	12	135	12	130	9	110	11
Paulista	139	15	115	9	124	17	96	11
Recife	692	47	588	57	597	50	497	50
São Lourenço da Mata	30	7	20	3	36	3	27	6
Mata Norte	213	40	154	19	221	42	162	17
Aliança	14	2	12	0	18	4	12	2
Buenos Aires	1	1	0	0	2	1	1	0
Camutanga	1	1	0	0	3	0	1	2
Carpina	29	7	19	3	24	0	22	2
Chã de Alegria	4	0	4	0	2	0	1	1
Condado	11	3	6	2	16	4	11	1
Ferreiros	0	0	0	0	3	1	1	1
Glória do Goitá	11	3	8	0	12	2	9	1
Goiana	25	5	17	3	38	6	30	2
Itambé	16	3	12	1	19	5	14	0
Itaquitinga	4	0	4	0	4	0	4	0
Lagoa de Itaenga	6	0	5	1	13	3	10	0
Lagoa do Carro	8	0	7	1	1	0	1	0
Macaparana	14	5	9	0	8	5	3	0
Nazaré da Mata	22	4	17	1	12	3	8	1
Paudalho	14	2	10	2	16	3	12	1
Timbaúba	15	0	11	4	18	5	12	1

Vítimas de crime violento letal e intencional em Pernambuco, por tipo de arma, segundo regiões de desenvolvimento e municípios - 2011-2012

RD/Município	2011				2012			
	Total CVLI	Tipo de Arma			Total CVLI	Tipo de Arma		
		Arma Branca	Arma de Fogo	Outro Tipo de Objeto		Arma Branca	Arma de Fogo	Outro Tipo de Objeto
Tracunhaém	4	0	4	0	3	0	2	1
Vicência	14	4	9	1	9	0	8	1
Mata Sul	297	77	174	46	290	61	200	29
Água Preta	8	3	3	2	6	1	5	0
Amaraji	9	3	4	2	10	1	9	0
Barreiros	17	6	10	1	21	8	12	1
Belém de Maria	3	0	3	0	3	0	3	0
Catende	8	4	2	2	9	2	6	1
Chã Grande	1	1	0	0	2	1	1	0
Cortês	6	1	5	0	4	1	3	0
Escada	25	6	12	7	27	5	19	3
Gameleira	11	4	5	2	6	1	5	0
Jaqueira	5	0	5	0	4	0	2	2
Joaquim Nabuco	6	3	2	1	2	0	1	1
Maraial	2	1	0	1	4	4	0	0
Palmares	18	4	11	3	21	1	16	4
Pombos	14	1	8	5	6	0	6	0
Primavera	5	1	4	0	6	0	6	0
Quipapá	9	1	8	0	12	2	9	1
Ribeirão	15	7	6	2	15	3	11	1
Rio Formoso	14	4	9	1	22	5	13	4
São Benedito do Sul	2	1	0	1	2	0	0	2
São José da Coroa Grande	12	4	7	1	10	5	5	0
Sirinhaém	17	2	13	2	13	5	6	2
Tamandaré	8	3	4	1	9	4	5	0
Vitória de Santo Antão	74	14	49	11	67	8	54	5
Xexéu	8	3	4	1	9	4	3	2
Agreste Central	411	74	290	47	380	56	285	39
Agrestina	18	2	15	1	12	1	10	1
Alagoinha	4	0	3	1	5	1	4	0
Altinho	9	2	7	0	4	1	3	0
Barra de Guabiraba	2	1	1	0	5	0	4	1
Belo Jardim	27	7	16	4	21	2	16	3

Vítimas de crime violento letal e intencional em Pernambuco, por tipo de arma, segundo regiões de desenvolvimento e municípios - 2011-2012

RD/Município	2011				2012			
	Total CVLI	Tipo de Arma			Total CVLI	Tipo de Arma		
		Arma Branca	Arma de Fogo	Outro Tipo de Objeto		Arma Branca	Arma de Fogo	Outro Tipo de Objeto
Bezerros	11	4	5	2	25	7	15	3
Bonito	11	2	8	1	15	3	12	0
Brejo da Madre de Deus	24	4	20	0	27	5	19	3
Cachoeirinha	5	2	1	2	4	0	3	1
Camocim de São Félix	4	1	3	0	1	1	0	0
Caruaru	152	22	114	16	130	11	106	13
Cupira	19	1	16	2	14	0	11	3
Gravatá	26	1	20	5	20	5	13	2
Ibirajuba	3	1	1	1	1	0	1	0
Jataúba	4	0	4	0	10	0	9	1
Lagoa dos Gatos	8	2	4	2	11	5	5	1
Panelas	6	2	2	2	8	3	4	1
Pesqueira	31	6	22	3	19	3	14	2
Poção	2	1	1	0	3	1	2	0
Riacho das Almas	4	0	3	1	1	0	1	0
Sairé	3	0	2	1	4	0	4	0
Sanharó	5	3	2	0	0	0	0	0
São Bento do Una	15	6	8	1	16	2	11	3
São Caitano	12	3	8	1	7	2	5	0
São Joaquim do Monte	3	0	2	1	11	3	8	0
Tacaimbó	3	1	2	0	6	0	5	1
Agreste Meridional	203	47	125	31	221	39	144	38
Águas Belas	14	2	11	1	14	3	7	4
Angelim	3	1	1	1	2	0	2	0
Bom Conselho	16	4	7	5	9	2	5	2
Brejão	3	0	3	0	3	1	1	1
Buíque	20	5	12	3	15	4	8	3
Caetés	6	0	5	1	8	2	4	2
Caçado	2	1	0	1	1	0	0	1
Canhotinho	11	1	9	1	9	1	6	2
Capoeiras	3	1	2	0	7	1	5	1
Correntes	5	1	3	1	4	0	4	0
Garanhuns	28	12	12	4	40	9	22	9
Iati	6	0	6	0	11	1	10	0

Vítimas de crime violento letal e intencional em Pernambuco, por tipo de arma, segundo regiões de desenvolvimento e municípios - 2011-2012

RD/Município	2011				2012			
	Total CVLI	Tipo de Arma			Total CVLI	Tipo de Arma		
		Arma Branca	Arma de Fogo	Outro Tipo de Objeto		Arma Branca	Arma de Fogo	Outro Tipo de Objeto
Itaíba	7	0	6	1	6	2	3	1
Jucati	2	1	1	0	5	2	3	0
Jupi	8	1	5	2	6	0	5	1
Jurema	9	0	8	1	5	1	3	1
Lagoa do Ouro	3	0	1	2	5	1	3	1
Lajedo	21	6	13	2	19	2	15	2
Palmeirina	3	2	0	1	3	0	3	0
Paranatama	0	0	0	0	0	0	0	0
Pedra	5	3	2	0	9	2	6	1
Saloá	4	1	1	2	6	3	2	1
São João	8	3	4	1	5	0	4	1
Terezinha	2	0	2	0	11	1	8	2
Tupanatinga	9	1	8	0	11	0	9	2
Venturosa	5	1	3	1	7	1	6	0
Agreste Setentrional	160	24	123	13	162	27	118	17
Bom Jardim	7	2	5	0	11	0	9	2
Casinhas	2	0	1	1	2	0	2	0
Cumarú	2	0	2	0	1	0	1	0
Feira Nova	12	3	9	0	7	3	4	0
Frei Miguelinho	3	0	3	0	3	1	1	1
João Alfredo	14	1	11	2	13	0	13	0
Limoeiro	23	7	15	1	9	3	4	2
Machados	0	0	0	0	2	2	0	0
Orobó	3	0	3	0	2	1	1	0
Passira	6	1	4	1	3	1	2	0
Salgadinho	0	0	0	0	0	0	0	0
Santa Cruz do Capibaribe	32	1	26	5	38	4	29	5
Santa Maria do Cambucá	3	0	3	0	8	2	5	1
São Vicente Ferrer	5	0	5	0	6	3	3	0
Surubim	20	6	12	2	11	2	6	3
Taquaritinga do Norte	14	1	13	0	13	3	8	2
Toritama	9	1	8	0	26	0	25	1
Vertente do Lério	1	0	1	0	0	0	0	0
Vertentes	4	1	2	1	7	2	5	0

Vítimas de crime violento letal e intencional em Pernambuco, por tipo de arma, segundo regiões de desenvolvimento e municípios - 2011-2012

RD/Município	2011				2012			
	Total CVLI	Tipo de Arma			Total CVLI	Tipo de Arma		
		Arma Branca	Arma de Fogo	Outro Tipo de Objeto		Arma Branca	Arma de Fogo	Outro Tipo de Objeto
Sertão Central	43	9	27	7	32	9	18	5
Cedro	2	1	1	0	1	0	1	0
Mirandiba	4	0	3	1	1	1	0	0
Parnamirim	6	1	3	2	9	1	5	3
Salgueiro	9	1	8	0	6	1	3	2
São José do Belmonte	13	3	7	3	6	0	6	0
Serrita	5	0	5	0	1	1	0	0
Terra Nova	3	2	0	1	4	2	2	0
Verdejante	1	1	0	0	4	3	1	0
Sertão de Itaparica	45	6	33	6	43	11	27	5
Belém do São Francisco	5	2	3	0	13	1	9	3
Carnaubeira da Penha	5	0	3	2	2	0	2	0
Floresta	17	1	15	1	14	4	9	1
Itacuruba	2	1	1	0	0	0	0	0
Jatobá	5	2	3	0	4	0	3	1
Petrolândia	4	0	4	0	5	1	4	0
Tacaratu	7	0	4	3	5	5	0	0
Sertão do Araripe	98	20	61	17	72	16	48	8
Araripina	30	7	14	9	20	6	14	0
Bodocó	3	0	2	1	10	0	8	2
Exu	15	2	9	4	0	0	0	0
Granito	1	0	1	0	3	0	3	0
Ipubi	8	1	7	0	10	2	8	0
Moreilândia	3	1	2	0	3	1	2	0
Ouricuri	19	6	13	0	16	2	9	5
Santa Cruz	2	1	1	0	1	1	0	0
Santa Filomena	5	0	3	2	1	1	0	0
Trindade	12	2	9	1	8	3	4	1
Sertão do São Francisco	129	27	85	17	106	24	67	15
Afrânio	2	1	1	0	1	0	1	0
Cabrobó	9	1	6	2	7	2	4	1
Dormentes	3	1	2		3	1	0	2

Vítimas de crime violento letal e intencional em Pernambuco, por tipo de arma, segundo regiões de desenvolvimento e municípios - 2011-2012

RD/Município	2011				2012			
	Total CVLI	Tipo de Arma			Total CVLI	Tipo de Arma		
		Arma Branca	Arma de Fogo	Outro Tipo de Objeto		Arma Branca	Arma de Fogo	Outro Tipo de Objeto
Lagoa Grande	3	0	2	1	7	3	4	0
Orocó	2	0	2	0	2	0	2	0
Petrolina	92	17	63	12	78	17	50	11
Santa Maria da Boa Vista	18	7	9	2	8	1	6	1
Sertão do Moxotó	58	16	38	4	73	16	49	8
Arcoverde	19	3	12	4	29	9	15	5
Betânia	5	1	4	0	4	0	4	0
Custódia	3	1	2	0	7	1	6	0
Ibimirim	11	4	7	0	15	1	11	3
Inajá	7	3	4	0	3	0	3	0
Manari	2	1	1	0	7	1	6	0
Sertânia	11	3	8	0	8	4	4	0
Sertão do Pajeú	66	15	40	11	65	12	43	10
Afogados da Ingazeira	6	2	3	1	7	3	2	2
Brejinho	1	0	0	1	0	0	0	0
Calumbi	0	0	0	0	1	0	1	0
Carnaíba	4	1	2	1	3	0	2	1
Flores	4	1	3	0	5	0	3	2
Igaraci	1	1	0	0	2	1	0	1
Ingazeira	0	0	0	0	1	0	1	0
Itapetim	4	2	2	0	0	0	0	0
Quixaba	1	0	1	0	0	0	0	0
Santa Cruz da Baixa Verde	7	3	4	0	0	0	0	0
Santa Terezinha	2	0	1	1	2	0	2	0
São José do Egito	7	2	4	1	6	1	3	2
Serra Talhada	22	3	15	4	28	5	22	1
Solidão	2	0	1	1	0	0	0	0
Tabira	4	0	4	0	5	0	5	0
Triunfo	0	0	0	0	2	1	1	0
Tuparetama	1	0	0	1	3	1	1	1
Pernambuco⁽¹⁾	3.507	521	2.599	387	3.321	463	2.497	361

Fonte: SDS - Infopol. Elaboração: Agência CONDEPE/FIDEM. (1) Inclusive o CVLI ocorrido em município não informado.

XV - PERCENTAGEM DE VÍTIMAS DE CVLI, SEGUNDO O TIPO DE ARMA – 2011-2012

PERNAMBUCO - 2011

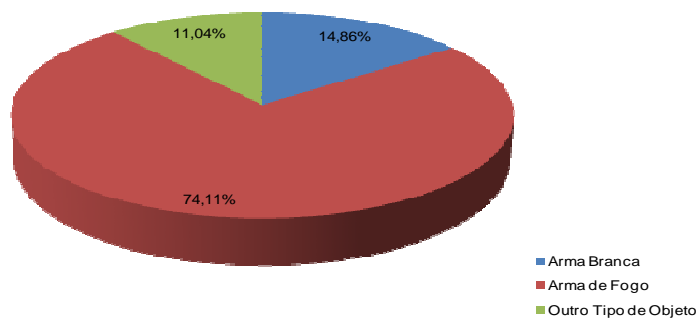

Fonte: SDS - Infopol. Elaboração: Agência CONDEPE/FIDEM.

PERNAMBUCO - 2012

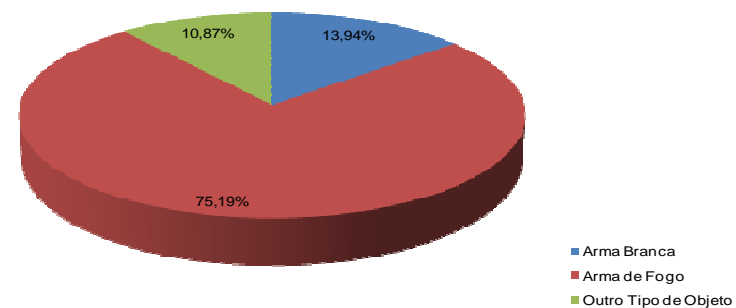

Fonte: SDS - Infopol. Elaboração: Agência CONDEPE/FIDEM.

RECIFE - 2011

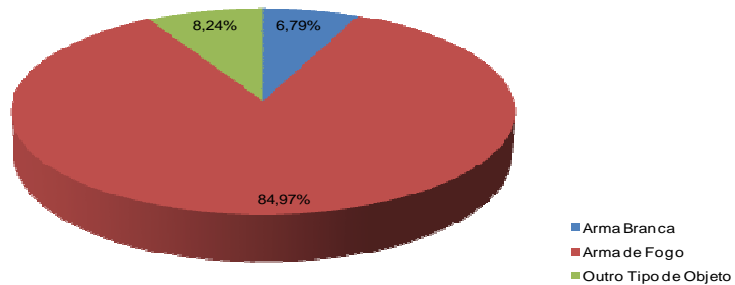

Fonte: SDS - Infopol. Elaboração: Agência CONDEPE/FIDEM.

RECIFE - 2012

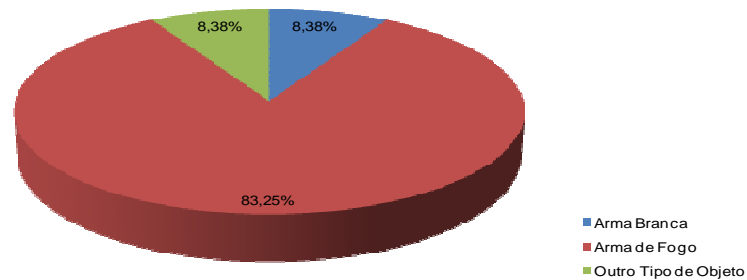

Fonte: SDS - Infopol. Elaboração: Agência CONDEPE/FIDEM.

XV - PERCENTAGEM DE VÍTIMAS DE CVLI, SEGUNDO O TIPO DE ARMA – 2011-2012

RD METROPOLITANA - 2011

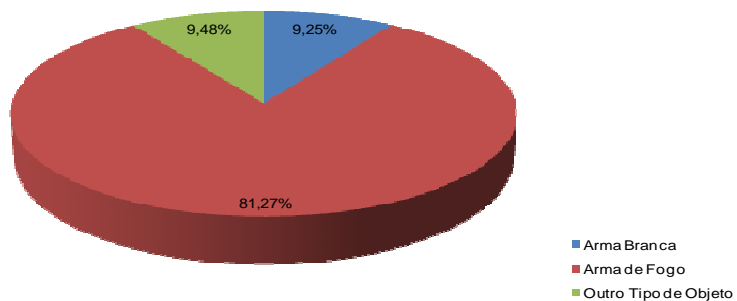

Fonte: SDS - Infopol. Elaboração: Agência CONDEPE/FIDEM.

RD METROPOLITANA - 2012

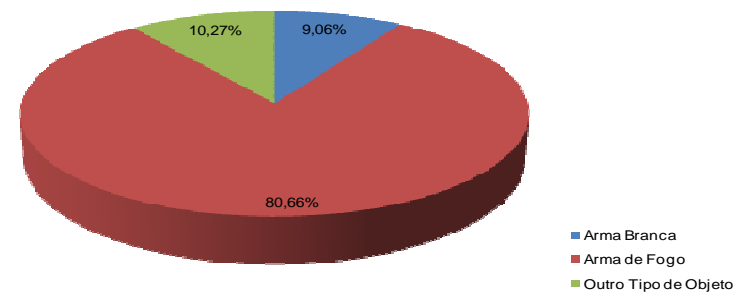

Fonte: SDS - Infopol. Elaboração: Agência CONDEPE/FIDEM.

INTERIOR DO ESTADO - 2011

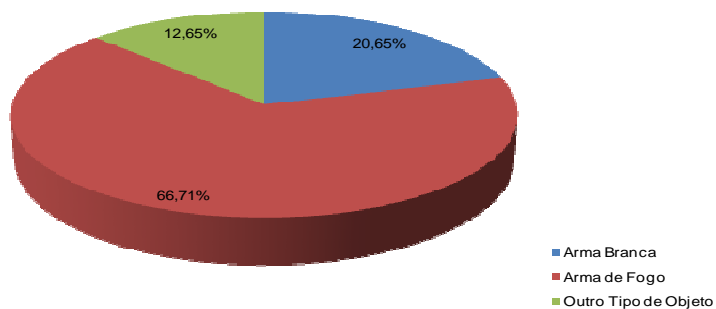

Fonte: SDS - Infopol. Elaboração: Agência CONDEPE/FIDEM.

INTERIOR DO ESTADO - 2012

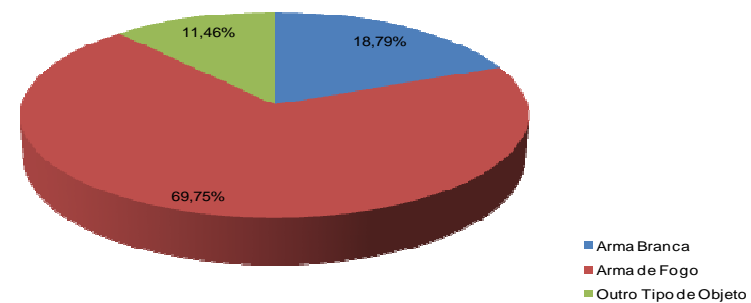

Fonte: SDS - Infopol. Elaboração: Agência CONDEPE/FIDEM.

TABELA 2.6

Vítimas de crime violento letal e intencional em Pernambuco, por motivação, segundo regiões de desenvolvimento e municípios - 2011 - 2012

RD/Município	2011								2012							
	Total CVLI ⁽¹⁾	Motivação							Total CVLI ⁽²⁾	Motivação						
		Atividade Criminal	Conflito na Comunidade	Conflito Afetivo ou Familiar	Crime Contra o Patrimônio Resultante em Morte	Excludente de Ilícitude	Outra Motivação	Em Investigação		Atividade Criminal	Conflito na Comunidade	Conflito Afetivo ou Familiar	Crime Contra o Patrimônio Resultante em Morte	Excludente de Ilícitude	Outra Motivação	Em Investigação
Metropolitana	1.783	668	340	109	38	18	21	589	1.409	382	174	57	25	22	15	734
Abreu e Lima	45	14	12	2	0	1	3	13	43	9	2	1	0	0	0	31
Araçoiaba	6	1	1	0	0	1	0	3	6	0	2	0	0	1	0	3
Cabo de Santo Agostinho	159	38	23	10	4	1	1	82	149	45	8	4	0	0	0	92
Camaragibe	44	23	6	3	2	0	0	10	44	12	6	7	1	2	0	16
Fernando de Noronha	0	0	0	0	0	0	0	0	0	0	0	0	0	0	0	0
Igarassu	50	11	10	7	2	0	0	20	34	2	4	1	0	1	0	26
Ilha de Itamaracá	44	16	4	2	0	0	1	21	20	2	0	0	0	0	0	18
Ipojuca	17	2	1	0	0	0	0	14	42	9	1	0	0	0	0	32
Itapissuma	33	7	16	1	0	0	0	9	16	0	1	0	0	0	0	15
Jaboatão dos Guararapes	347	139	86	18	8	2	3	91	271	73	32	20	8	2	2	134
Moreno	18	7	2	2	1	0	0	6	25	10	1	1	2	0	0	11
Olinda	159	72	22	16	4	5	4	36	109	28	24	3	1	1	4	48
Paulista	139	54	15	9	3	0	2	56	101	6	8	6	4	1	2	74
Recife	692	269	136	35	14	8	7	223	520	176	77	13	7	14	7	226
São Lourenço da Mata	30	15	6	4	0	0	0	5	29	10	8	1	2	0	0	8
Mata Norte	213	57	59	15	6	0	3	73	182	52	35	17	7	1	0	70
Aliança	14	5	3	0	0	0	0	6	12	4	2	1	1	0	0	4
Buenos Aires	1	0	0	0	1	0	0	0	1	0	0	0	0	0	0	1
Camutanga	1	0	1	0	0	0	0	0	2	0	0	0	0	0	0	2
Carpina	29	7	5	2	1	0	0	14	19	9	2	0	0	0	0	8
Chã de Alegria	4	1	0	1	0	0	0	2	2	0	0	0	0	0	0	2
Condado	11	4	4	1	0	0	0	2	15	5	1	2	0	0	0	7
Ferreiros	0	0	0	0	0	0	0	0	3	1	1	0	0	0	0	1
Glória do Goitá	11	2	2	0	0	0	2	5	11	5	4	1	0	0	0	1
Goiana	25	12	6	1	0	0	0	6	30	13	3	4	1	0	0	9
Itambé	16	2	4	2	0	0	0	8	17	0	7	2	0	0	0	8
Itaquitinga	4	0	3	0	0	0	0	1	2	0	1	0	0	0	0	1
Lagoa de Itaenga	8	1	0	2	1	0	0	4	10	4	2	0	1	1	0	2
Lagoa do Carro	6	2	2	0	0	0	1	1	1	0	0	0	0	0	0	1

Vítimas de crime violento letal e intencional em Pernambuco, por motivação, segundo regiões de desenvolvimento e municípios - 2011 - 2012

RD/Município	2011								2012							
	Total CVLI ⁽¹⁾	Motivação							Total CVLI ⁽²⁾	Motivação						
		Atividade Criminal	Conflito na Comunidade	Conflito Afetivo ou Familiar	Crime Contra o Patrimônio Resultante em Morte	Excludente de Ilícitude	Outra Motivação	Em Investigação		Atividade Criminal	Conflito na Comunidade	Conflito Afetivo ou Familiar	Crime Contra o Patrimônio Resultante em Morte	Excludente de Ilícitude	Outra Motivação	Em Investigação
Macaparana	14	4	6	0	0	0	0	4	7	0	5	0	0	0	0	2
Nazaré da Mata	22	7	5	0	1	0	0	9	10	4	1	2	1	0	0	2
Paudalho	14	3	5	2	0	0	0	4	15	3	2	2	1	0	0	7
Timbaúba	15	4	5	2	1	0	0	3	15	3	4	2	0	0	0	6
Tracunhaém	4	1	1	0	1	0	0	1	3	0	0	1	1	0	0	1
Vicência	14	2	7	2	0	0	0	3	7	1	0	0	1	0	0	5
Mata Sul	297	42	62	19	8	5	1	160	226	55	59	21	10	2	5	74
Água Preta	8	0	2	0	2	0	0	4	5	2	0	0	0	0	0	3
Amaraji	9	0	3	0	0	0	0	6	8	1	2	0	0	0	0	5
Barreiros	17	4	4	0	0	0	0	9	16	1	2	0	0	0	0	13
Belém de Maria	3	0	0	0	1	0	0	2	2	1	0	0	0	0	0	1
Catende	8	0	5	0	0	0	0	3	6	1	2	0	0	1	0	2
Chã Grande	1	0	0	1	0	0	0	0	2	0	0	1	1	0	0	0
Cortês	6	1	0	1	0	0	0	4	3	0	0	0	0	0	0	3
Escada	25	7	2	1	0	0	0	15	18	5	6	4	1	0	2	0
Gameleira	11	1	5	2	0	0	0	3	5	3	1	1	0	0	0	0
Jaqueira	5	0	0	0	0	1	0	4	4	2	0	0	0	0	0	2
Joaquim Nabuco	6	0	5	0	0	0	0	1	2	0	1	0	0	0	0	1
Maraial	2	1	1	0	0	0	0	0	4	1	1	2	0	0	0	0
Palmares	18	0	5	2	1	0	0	10	15	3	1	4	3	0	0	4
Pombos	14	0	2	1	1	0	0	10	5	2	1	0	2	0	0	0
Primavera	5	0	2	0	0	0	0	3	6	0	1	1	0	0	0	4
Quipapá	9	1	0	0	0	1	0	7	9	0	2	0	0	0	0	7
Ribeirão	15	3	5	3	0	0	0	4	12	6	4	1	0	0	0	1
Rio Formoso	14	2	0	2	0	0	0	10	18	0	4	1	0	0	1	12
São Benedito do Sul	2	0	1	0	0	0	0	1	1	0	0	0	0	0	1	0
São José da Coroa Grande	12	1	3	1	0	0	0	7	7	0	0	0	0	0	0	7
Sirinhaém	17	6	6	0	0	0	0	5	10	0	7	2	0	0	0	1
Tamandaré	8	2	3	0	1	1	0	1	8	1	2	3	0	0	0	2
Vitória de Santo Antão	74	13	8	5	2	2	1	43	55	25	21	1	3	1	1	3
Xexéu	8	0	0	0	0	0	0	8	5	1	1	0	0	0	0	3

Vítimas de crime violento letal e intencional em Pernambuco, por motivação, segundo regiões de desenvolvimento e municípios - 2011 - 2012

RD/Município	2011								2012							
	Total CVLI ⁽¹⁾	Motivação							Total CVLI ⁽²⁾	Motivação						
		Atividade Criminal	Conflito na Comunidade	Conflito Afetivo ou Familiar	Crime Contra o Patrimônio Resultante em Morte	Excludente de Ilícitude	Outra Motivação	Em Investigação		Atividade Criminal	Conflito na Comunidade	Conflito Afetivo ou Familiar	Crime Contra o Patrimônio Resultante em Morte	Excludente de Ilícitude	Outra Motivação	Em Investigação
Agreste Central	411	82	108	52	34	2	6	127	302	58	94	27	18	2	2	101
Agrestina	18	3	4	2	3	0	0	6	8	0	3	1	1	1	0	2
Alagoinha	4	2	0	0	0	0	0	2	4	0	2	0	0	0	0	2
Altinho	9	1	4	0	2	0	1	1	4	0	2	0	0	0	0	2
Barra de Guabiraba	2	0	1	1	0	0	0	0	3	0	1	0	0	0	0	2
Belo Jardim	27	2	12	0	1	0	0	12	17	1	6	2	0	0	0	8
Bezerros	11	4	3	2	1	0	0	1	20	1	8	1	2	0	0	8
Bonito	11	4	2	2	1	0	0	2	14	2	2	3	1	0	0	6
Brejo da Madre de Deus	24	4	5	0	0	0	0	15	20	10	7	2	0	0	1	0
Cachoeirinha	5	0	3	0	1	0	0	1	2	0	1	1	0	0	0	0
Camocim de São Félix	4	0	2	1	0	1	0	0	1	0	0	1	0	0	0	0
Caruaru	152	39	34	19	13	0	3	44	106	24	26	7	9	1	1	38
Cupira	19	3	6	3	3	1	0	3	13	5	3	1	0	0	0	4
Gravatá	26	6	0	2	1	0	1	16	17	5	6	1	2	0	0	3
Ibirajuba	3	0	2	1	0	0	0	0	1	0	0	0	0	0	0	1
Jataúba	4	0	0	0	0	0	0	4	7	2	1	1	0	0	0	3
Lagoa dos Gatos	8	0	5	2	1	0	0	0	8	1	3	0	0	0	0	4
Panelas	6	1	1	3	0	0	0	1	4	0	3	0	0	0	0	1
Pesqueira	31	6	6	6	3	0	0	10	16	1	6	3	1	0	0	5
Poção	2	0	1	0	0	0	0	1	2	0	0	2	0	0	0	0
Riacho das Almas	4	0	2	1	1	0	0	0	1	0	0	0	1	0	0	0
Sairé	3	1	1	1	0	0	0	0	3	0	1	0	0	0	0	2
Sanharó	5	1	1	1	1	0	1	0	0	0	0	0	0	0	0	0
São Bento do Una	15	1	7	3	0	0	0	4	11	3	4	1	1	0	0	2
São Caitano	12	4	4	1	2	0	0	1	6	2	3	0	0	0	0	1
São Joaquim do Monte	3	0	2	1	0	0	0	0	8	0	4	0	0	0	0	4
Tacaimbó	3	0	0	0	0	0	0	3	6	1	2	0	0	0	0	3
Agreste Meridional	203	19	84	15	5	3	3	74	173	26	40	23	2	4	4	74
Águas Belas	14	1	4	0	0	0	0	9	11	3	3	1	0	0	0	4
Angelim	3	0	2	0	0	0	0	1	2	0	0	0	0	0	0	2
Bom Conselho	16	1	7	1	1	0	0	6	8	3	1	1	0	0	0	3

Vítimas de crime violento letal e intencional em Pernambuco, por motivação, segundo regiões de desenvolvimento e municípios - 2011 - 2012

RD/Município	2011								2012							
	Total CVLI ⁽¹⁾	Motivação							Total CVLI ⁽²⁾	Motivação						
		Atividade Criminal	Conflito na Comunidade	Conflito Afetivo ou Familiar	Crime Contra o Patrimônio Resultante em Morte	Excludente de Ilícitude	Outra Motivação	Em Investigação		Atividade Criminal	Conflito na Comunidade	Conflito Afetivo ou Familiar	Crime Contra o Patrimônio Resultante em Morte	Excludente de Ilícitude	Outra Motivação	Em Investigação
Brejão	3	0	3	0	0	0	0	0	3	0	0	2	0	0	0	1
Buíque	20	1	3	1	0	0	0	15	13	0	1	6	0	0	0	6
Caetés	6	1	2	0	1	1	0	1	4	0	2	0	0	0	1	1
Calçado	2	0	2	0	0	0	0	0	0	0	0	0	0	0	0	0
Canhotinho	11	1	6	1	1	1	0	1	8	0	5	0	0	0	0	3
Capoeiras	3	0	1	1	0	0	0	1	6	0	2	1	0	0	0	3
Correntes	5	0	4	0	0	0	0	1	4	0	1	1	0	0	0	2
Garanhuns	28	1	15	5	0	1	0	6	28	3	4	4	1	0	2	14
Iati	6	0	1	0	0	0	0	5	8	0	4	0	0	0	0	4
Itaíba	7	1	0	0	1	0	0	5	6	0	0	1	0	0	0	5
Jucati	2	0	2	0	0	0	0	0	5	0	1	0	0	0	0	4
Jupi	8	1	6	0	0	0	0	1	6	0	1	0	0	3	0	2
Jurema	9	4	2	0	0	0	0	3	2	0	1	0	0	1	0	0
Lagoa do Ouro	3	0	1	0	1	0	0	1	4	0	0	1	0	0	0	3
Lajedo	21	4	7	2	0	0	1	7	15	10	3	1	0	0	0	1
Palmeirina	3	0	3	0	0	0	0	0	2	0	1	0	0	0	0	1
Paranatama	0	0	0	0	0	0	0	0	0	0	0	0	0	0	0	0
Pedra	5	0	0	2	0	0	0	3	8	0	0	2	0	0	0	6
Saloá	4	0	2	0	0	0	0	2	6	0	3	1	0	0	0	2
São João	8	0	5	0	0	0	1	2	3	0	0	0	0	0	0	3
Terezinha	2	1	1	0	0	0	0	0	10	3	5	0	1	0	0	1
Tupanatinga	9	2	2	1	0	0	1	3	8	4	1	0	0	0	1	2
Venturosa	5	0	3	1	0	0	0	1	3	0	1	1	0	0	0	1
Agreste Setentrional	160	28	46	17	2	2	1	64	134	44	55	12	10	0	1	12
Bom Jardim	7	1	2	1	0	0	0	3	11	4	1	0	2	0	0	4
Casinhas	2	0	1	1	0	0	0	0	1	0	0	0	0	0	0	1
Cumarú	2	0	0	0	0	0	0	2	1	1	0	0	0	0	0	0
Feira Nova	12	4	5	1	0	0	0	2	6	0	6	0	0	0	0	0
Frei Miguelinho	3	0	0	0	0	0	0	3	3	0	2	0	1	0	0	0
João Alfredo	14	5	5	2	0	0	0	2	11	7	2	0	0	0	0	2
Limoeiro	23	8	9	1	0	0	0	5	8	2	4	2	0	0	0	0

Vítimas de crime violento letal e intencional em Pernambuco, por motivação, segundo regiões de desenvolvimento e municípios - 2011 - 2012

RD/Município	2011								2012							
	Total CVLI ⁽¹⁾	Motivação							Total CVLI ⁽²⁾	Motivação						
		Atividade Criminal	Conflito na Comunidade	Conflito Afetivo ou Familiar	Crime Contra o Patrimônio Resultante em Morte	Excludente de Ilícitude	Outra Motivação	Em Investigação		Atividade Criminal	Conflito na Comunidade	Conflito Afetivo ou Familiar	Crime Contra o Patrimônio Resultante em Morte	Excludente de Ilícitude	Outra Motivação	Em Investigação
Machados	0	0	0	0	0	0	0	0	2	0	0	2	0	0	0	0
Orobó	3	0	3	0	0	0	0	0	2	0	0	1	0	0	0	1
Passira	6	1	2	2	0	0	0	1	2	0	2	0	0	0	0	0
Salgadinho	0	0	0	0	0	0	0	0	0	0	0	0	0	0	0	0
Santa Cruz do Capibaribe	32	3	10	3	1	2	0	13	34	4	22	3	3	0	1	1
Santa Maria do Cambucá	3	0	1	0	0	0	1	1	7	0	3	2	0	0	0	2
São Vicente Ferrer	5	0	2	0	0	0	0	3	4	0	3	0	1	0	0	0
Surubim	20	5	3	6	0	0	0	6	8	4	3	1	0	0	0	0
Taquaritinga do Norte	14	0	3	0	1	0	0	10	7	1	2	1	3	0	0	0
Toritama	9	0	0	0	0	0	0	9	22	19	2	0	0	0	0	1
Vertente do Lério	1	1	0	0	0	0	0	0	0	0	0	0	0	0	0	0
Vertentes	4	0	0	0	0	0	0	4	5	2	3	0	0	0	0	0
Sertão Central	43	0	12	9	0	1	0	21	30	0	10	6	1	0	0	13
Cedro	2	0	0	1	0	0	0	1	1	0	0	1	0	0	0	0
Mirandiba	4	0	0	1	0	1	0	2	1	0	0	0	0	0	0	1
Parnamirim	6	0	0	0	0	0	0	6	8	0	0	2	1	0	0	5
Salgueiro	9	0	3	0	0	0	0	6	6	0	3	2	0	0	0	1
São José do Belmonte	13	0	7	4	0	0	0	2	5	0	5	0	0	0	0	0
Serrita	5	0	1	2	0	0	0	2	1	0	1	0	0	0	0	0
Terra Nova	3	0	1	1	0	0	0	1	4	0	0	0	0	0	0	4
Verdejante	1	0	0	0	0	0	0	1	4	0	1	1	0	0	0	2
Sertão de Itaparica	45	0	31	5	1	2	0	6	37	3	12	4	1	1	0	16
Belém do São Francisco	5	0	3	0	0	2	0	0	11	2	4	0	0	1	0	4
Carnaubeira da Penha	5	0	4	1	0	0	0	0	2	0	1	0	0	0	0	1
Floresta	17	0	14	2	0	0	0	1	13	1	3	2	1	0	0	6
Itacuruba	2	0	1	0	0	0	0	1	0	0	0	0	0	0	0	0
Jatobá	5	0	3	0	0	0	0	2	2	0	1	0	0	0	0	1
Petrolândia	4	0	2	1	0	0	0	1	4	0	1	1	0	0	0	2
Tacaratu	7	0	3	0	1	0	0	3	5	0	2	1	0	0	0	2

Vítimas de crime violento letal e intencional em Pernambuco, por motivação, segundo regiões de desenvolvimento e municípios - 2011 - 2012

RD/Município	2011								2012							
	Total CVLI ⁽¹⁾	Motivação							Total CVLI ⁽²⁾	Motivação						
		Atividade Criminal	Conflito na Comunidade	Conflito Afetivo ou Familiar	Crime Contra o Patrimônio Resultante em Morte	Excludente de Ilícitude	Outra Motivação	Em Investigação		Atividade Criminal	Conflito na Comunidade	Conflito Afetivo ou Familiar	Crime Contra o Patrimônio Resultante em Morte	Excludente de Ilícitude	Outra Motivação	Em Investigação
Sertão do Araripe	98	10	33	12	2	1	2	38	57	1	19	0	1	0	0	36
Araripina	30	2	14	3	1	0	1	9	16	1	9	0	0	0	0	6
Bodocó	3	0	1	1	0	0	0	1	8	0	6	0	0	0	0	2
Exu	15	2	5	2	0	1	1	4	0	0	0	0	0	0	0	0
Granito	1	0	0	0	0	0	0	1	2	0	0	0	0	0	0	2
Ipubi	8	1	0	0	0	0	0	7	7	0	0	0	0	0	0	7
Moreilândia	3	0	0	1	0	0	0	2	2	0	1	0	0	0	0	1
Ouricuri	19	0	8	2	0	0	0	9	13	0	3	0	1	0	0	9
Santa Cruz	2	0	0	0	0	0	0	2	1	0	0	0	0	0	0	1
Santa Filomena	5	1	1	1	0	0	0	2	1	0	0	0	0	0	0	1
Trindade	12	4	4	2	1	0	0	1	7	0	0	0	0	0	0	7
Sertão do São Francisco	129	17	33	19	7	0	0	53	84	7	23	12	4	2	0	36
Afrânio	2	1	0	1	0	0	0	0	0	0	0	0	0	0	0	0
Cabrobó	9	1	3	1	1	0	0	3	7	0	4	1	1	1	0	0
Dormentes	3	0	0	2	0	0	0	1	2	0	0	2	0	0	0	0
Lagoa Grande	3	2	0	0	0	0	0	1	7	0	4	1	0	0	0	2
Orocó	2	0	0	0	0	0	0	2	2	2	0	0	0	0	0	0
Petrolina	92	13	27	13	6	0	0	33	60	4	13	8	2	1	0	32
Santa Maria da Boa Vista	18	0	3	2	0	0	0	13	6	1	2	0	1	0	0	2
Sertão do Moxotó	58	5	19	7	1	1	0	25	66	5	20	11	2	0	0	28
Arcoverde	19	3	6	2	1	0	0	7	26	1	14	3	0	0	0	8
Betânia	5	1	3	1	0	0	0	0	3	1	1	0	1	0	0	0
Custódia	3	0	1	1	0	0	0	1	6	0	0	1	0	0	0	5
Ibimirim	11	1	6	1	0	1	0	2	14	0	5	1	1	0	0	7
Inajá	7	0	3	2	0	0	0	2	3	1	0	2	0	0	0	0
Manari	2	0	0	0	0	0	0	2	6	2	0	3	0	0	0	1
Sertânia	11	0	0	0	0	0	0	11	8	0	0	1	0	0	0	7
Sertão do Pajeú	66	8	27	12	1	0	0	18	54	14	14	13	1	0	0	12
Afogados da Ingazeira	6	0	1	0	0	0	0	5	6	0	2	1	0	0	0	3

Vítimas de crime violento letal e intencional em Pernambuco, por motivação, segundo regiões de desenvolvimento e municípios - 2011 - 2012

RD/Município	2011								2012							
	Total CVLI ⁽¹⁾	Motivação							Total CVLI ⁽²⁾	Motivação						
		Atividade Criminal	Conflito na Comunidade	Conflito Afetivo ou Familiar	Crime Contra o Patrimônio Resultante em Morte	Excludente de Ilícitude	Outra Motivação	Em Investigação		Atividade Criminal	Conflito na Comunidade	Conflito Afetivo ou Familiar	Crime Contra o Patrimônio Resultante em Morte	Excludente de Ilícitude	Outra Motivação	Em Investigação
Brejinho	1	0	0	0	1	0	0	0	0	0	0	0	0	0	0	0
Calumbi	0	0	0	0	0	0	0	0	1	0	1	0	0	0	0	0
Carnaíba	4	0	3	0	0	0	0	1	3	0	1	0	0	0	0	2
Flores	4	0	2	1	0	0	0	1	4	2	1	1	0	0	0	0
Iguaraci	1	0	0	0	1	0	0	0	1	0	0	0	0	0	0	1
Ingazeira	0	0	0	0	0	0	0	0	1	0	1	0	0	0	0	0
Itapetim	4	2	1	0	0	0	0	1	0	0	0	0	0	0	0	0
Quixaba	1	0	1	0	0	0	0	0	0	0	0	0	0	0	0	0
Santa Cruz da Baixa Verde	7	0	5	1	0	0	0	1	0	0	0	0	0	0	0	0
Santa Terezinha	2	0	0	1	0	0	0	1	2	0	0	0	0	0	0	2
São José do Egito	7	1	2	1	0	0	0	3	5	0	0	5	0	0	0	0
Serra Talhada	22	5	9	7	0	0	0	1	22	12	7	2	1	0	0	0
Solidão	2	0	1	1	0	0	0	0	0	0	0	0	0	0	0	0
Tabira	4	0	1	0	0	0	0	3	4	0	0	1	0	0	0	3
Triunfo	0	0	0	0	0	0	0	0	2	0	0	2	0	0	0	0
Tuparetama	1	0	1	0	0	0	0	0	3	0	1	1	0	0	0	1
Pernambuco	3.507	936	853	290	105	35	37	1.251	2.754	647	555	203	82	34	27	1.206

Fonte: SDS - Infopol. Elaboração: Agência CONDEPE/FIDEM. (1) Inclusive o CVLI ocorrido em município não informado. (2) Total relativo ao período de janeiro a outubro de 2012.

XVI - PERCENTAGEM DE VÍTIMAS DE CVLI, SEGUNDO A MOTIVAÇÃO – 2011-2012

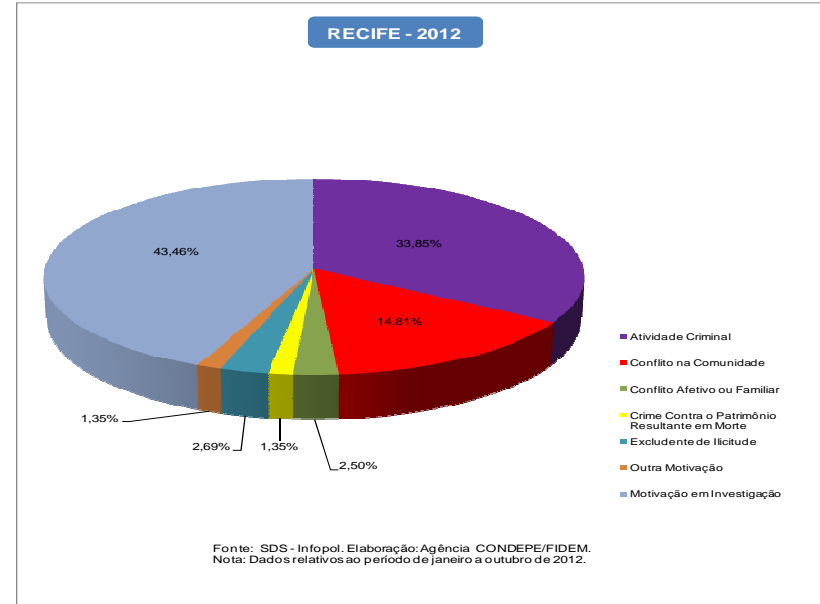
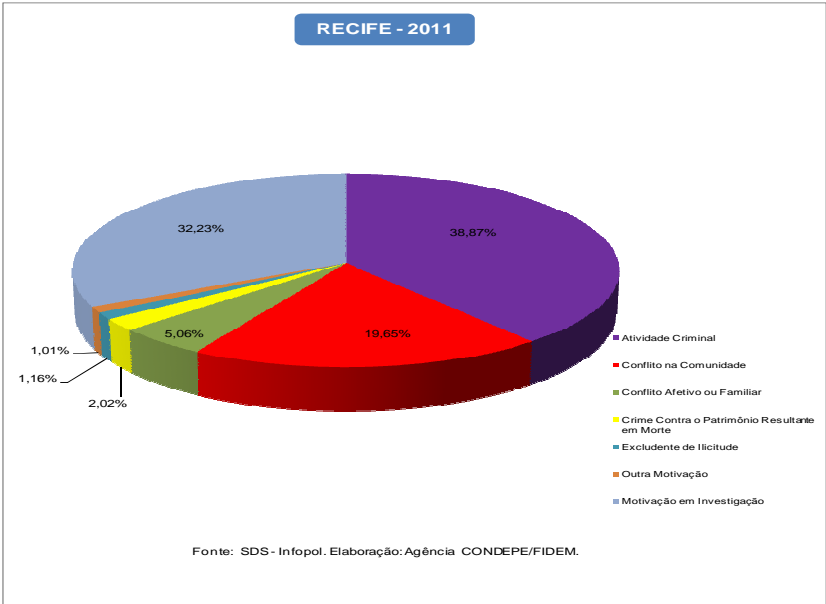
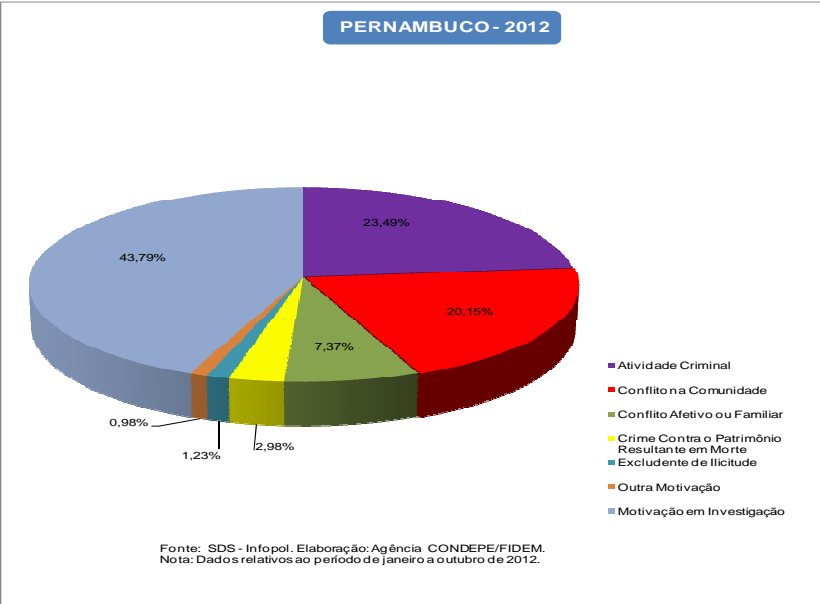
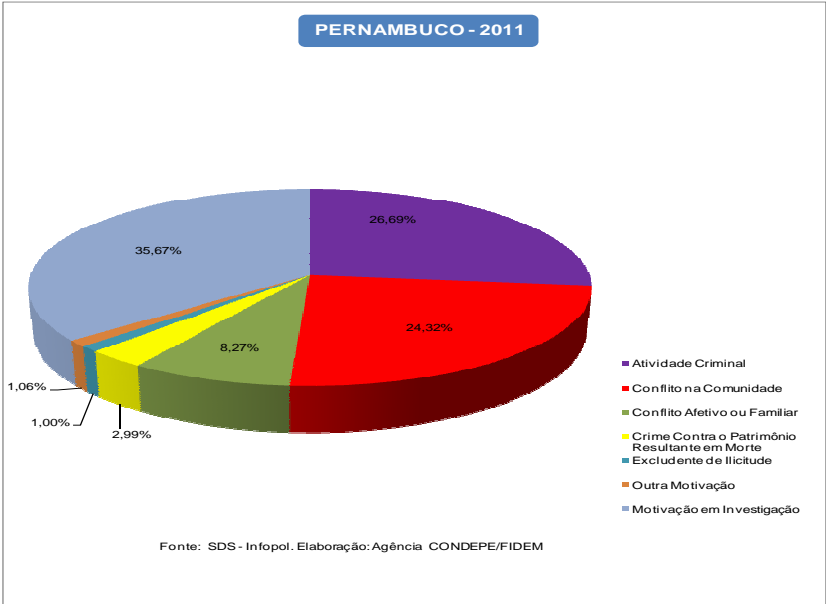

XVI - PERCENTAGEM DE VÍTIMAS DE CVLI, SEGUNDO A MOTIVAÇÃO – 2011-2012

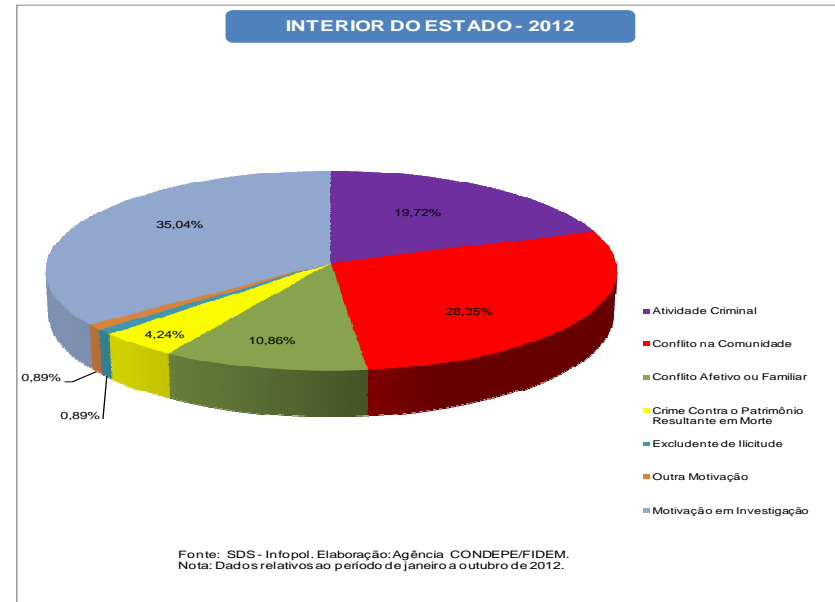
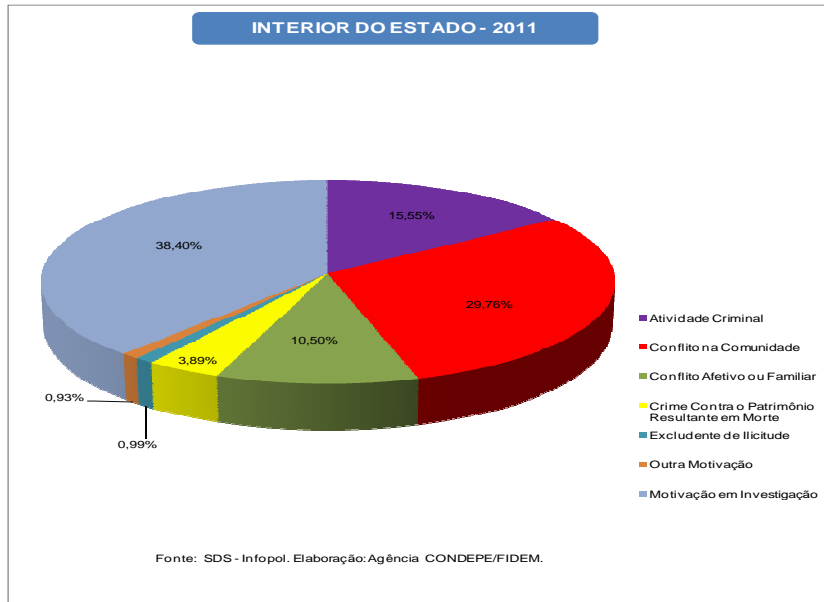
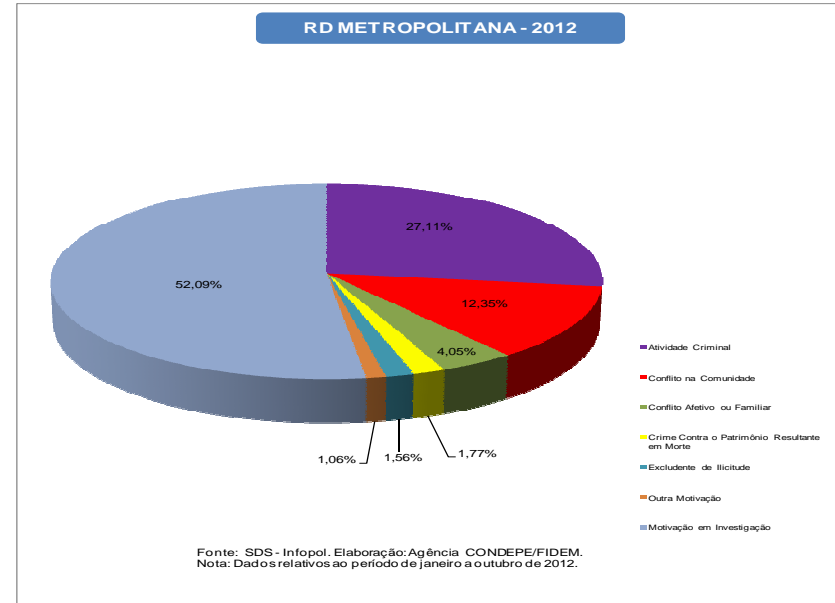
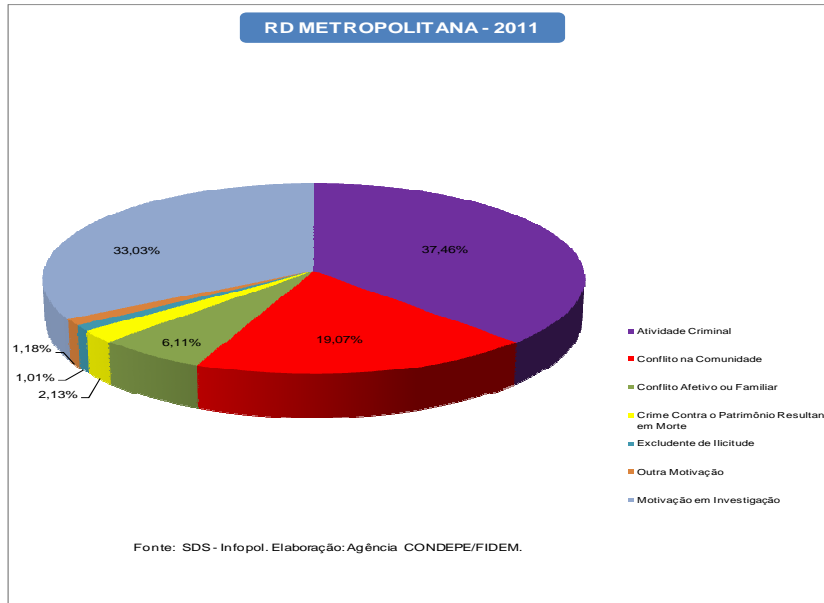

3 - Mapas da Criminalidade Violenta Letal e Intencional em Pernambuco - 2012

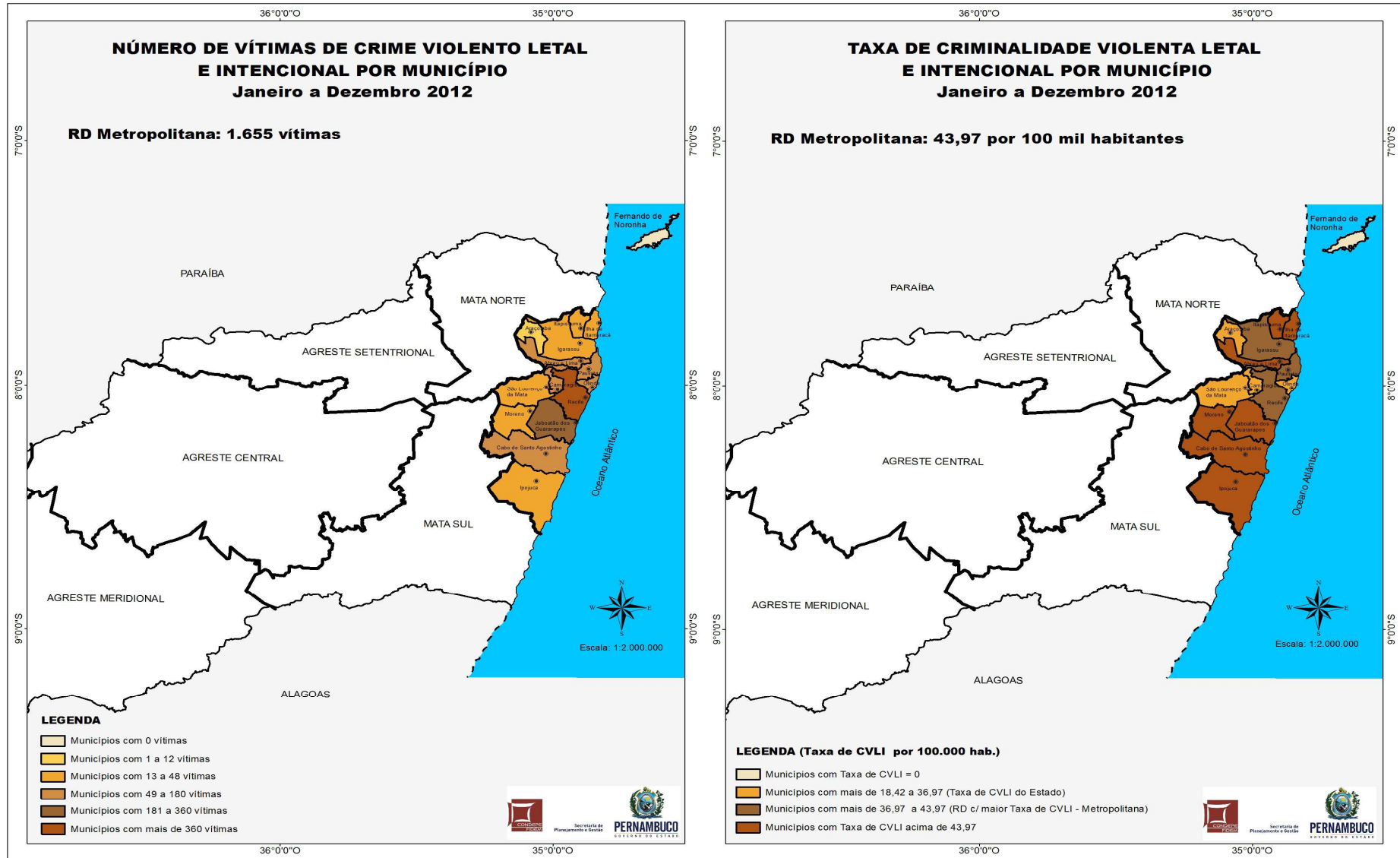

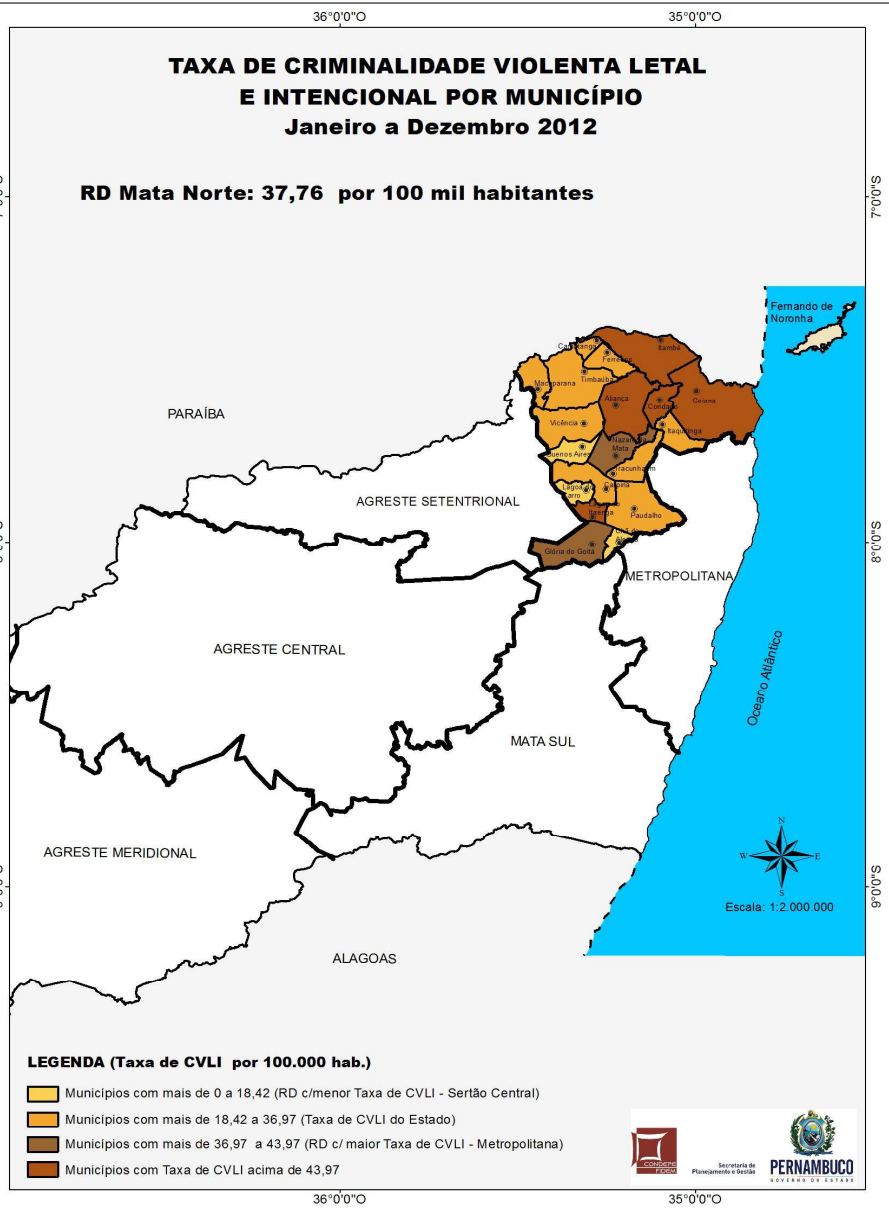
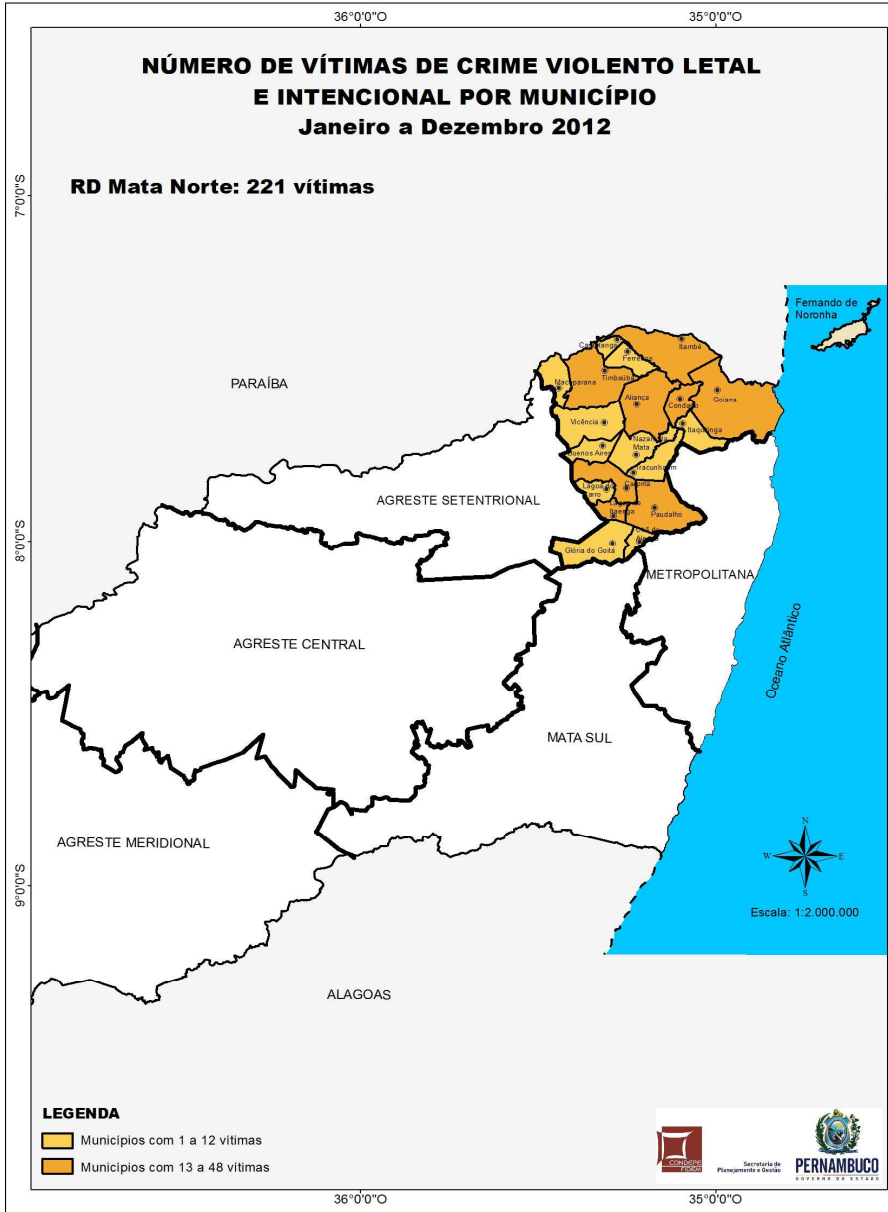

Elaboração: Agência Estadual de Planejamento e Pesquisas de Pernambuco - CONDEPE/IDEM
Fonte: SDS - Infopol

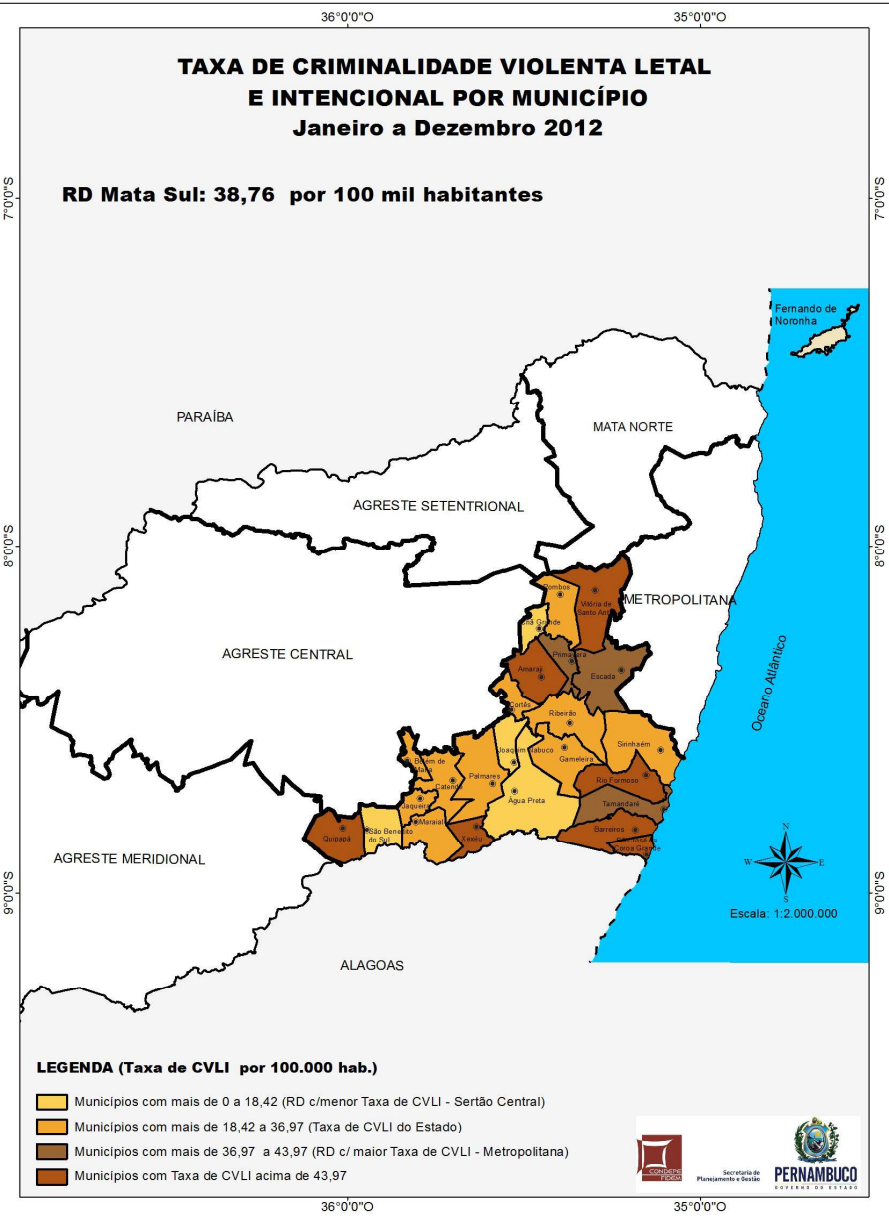
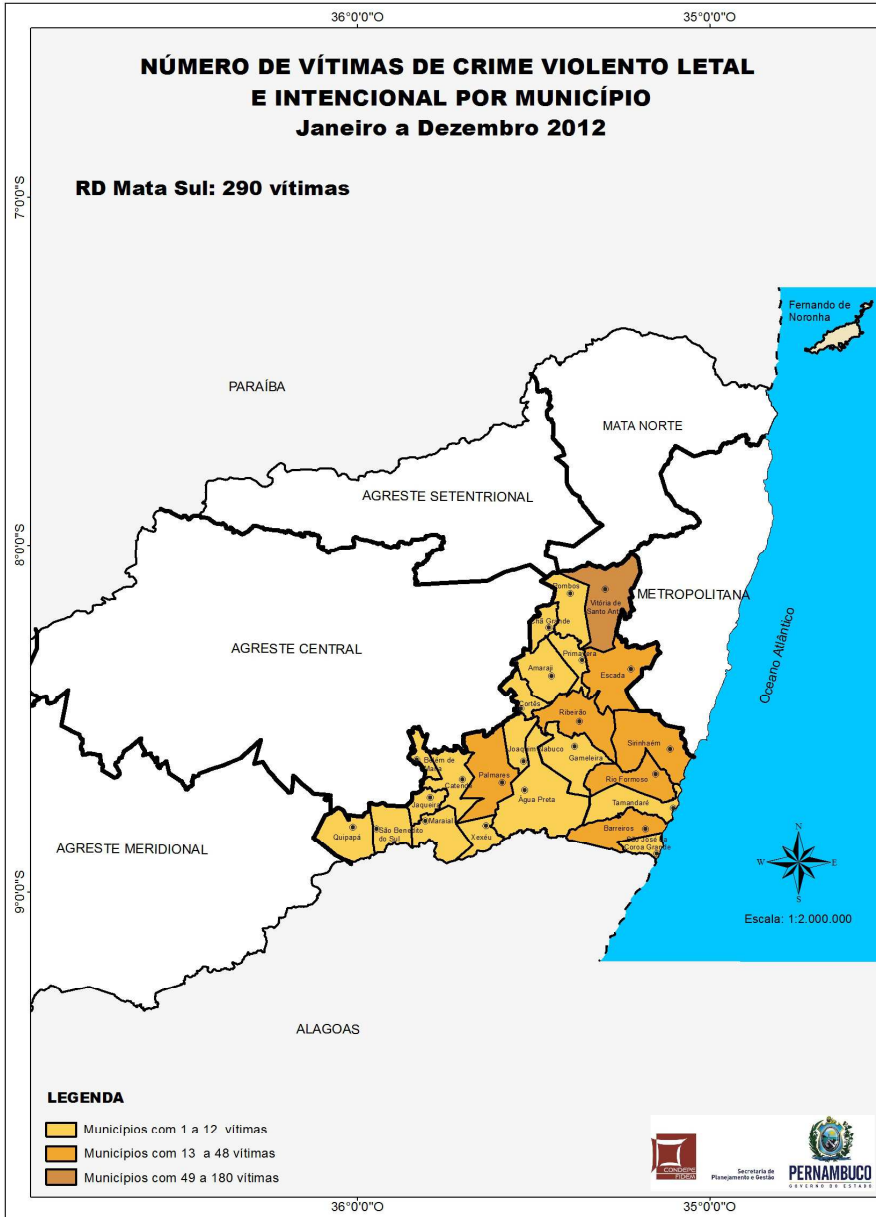

Elaboração: Agência Estadual de Planejamento e Pesquisas de Pernambuco - CONDEPE/FIDEM
Fonte: SDS - Infopol

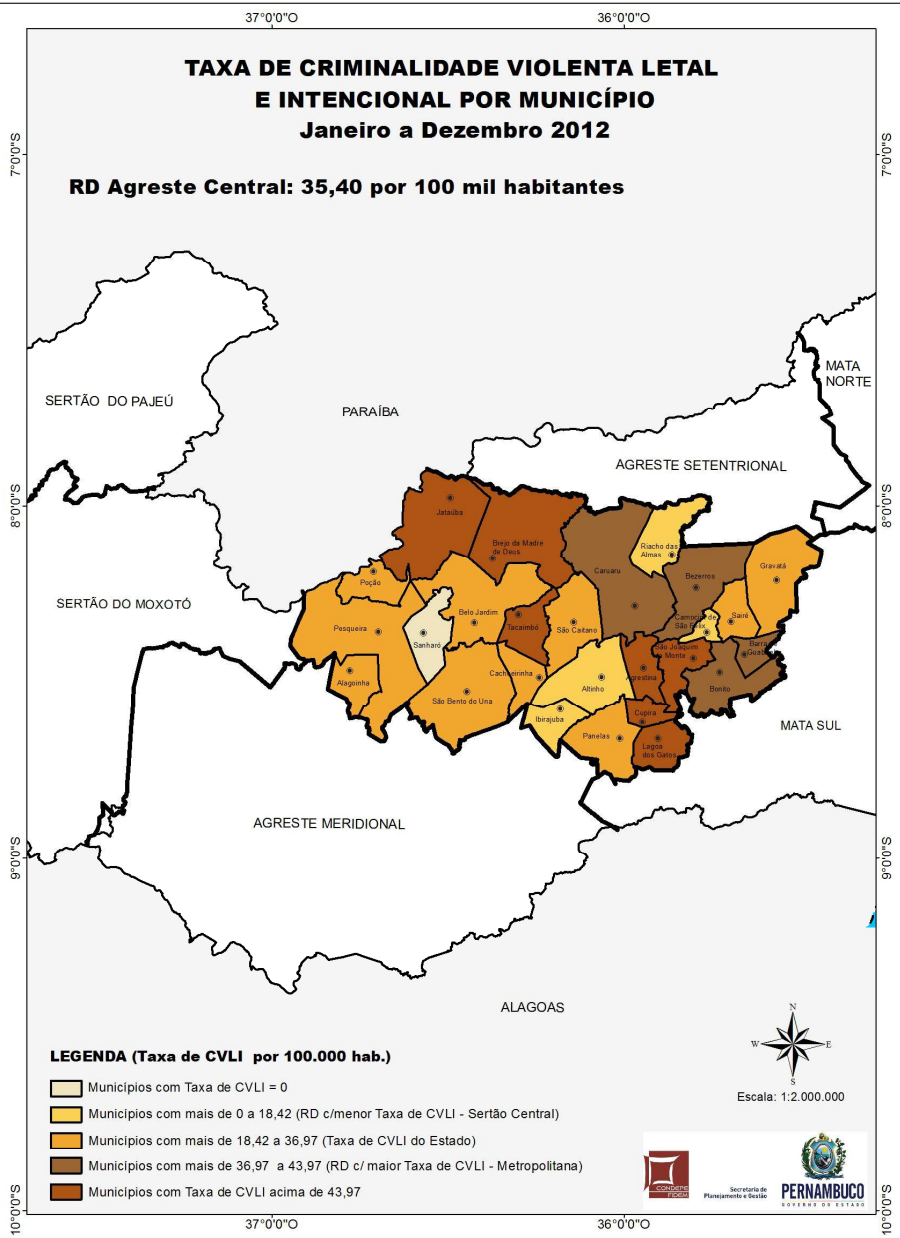
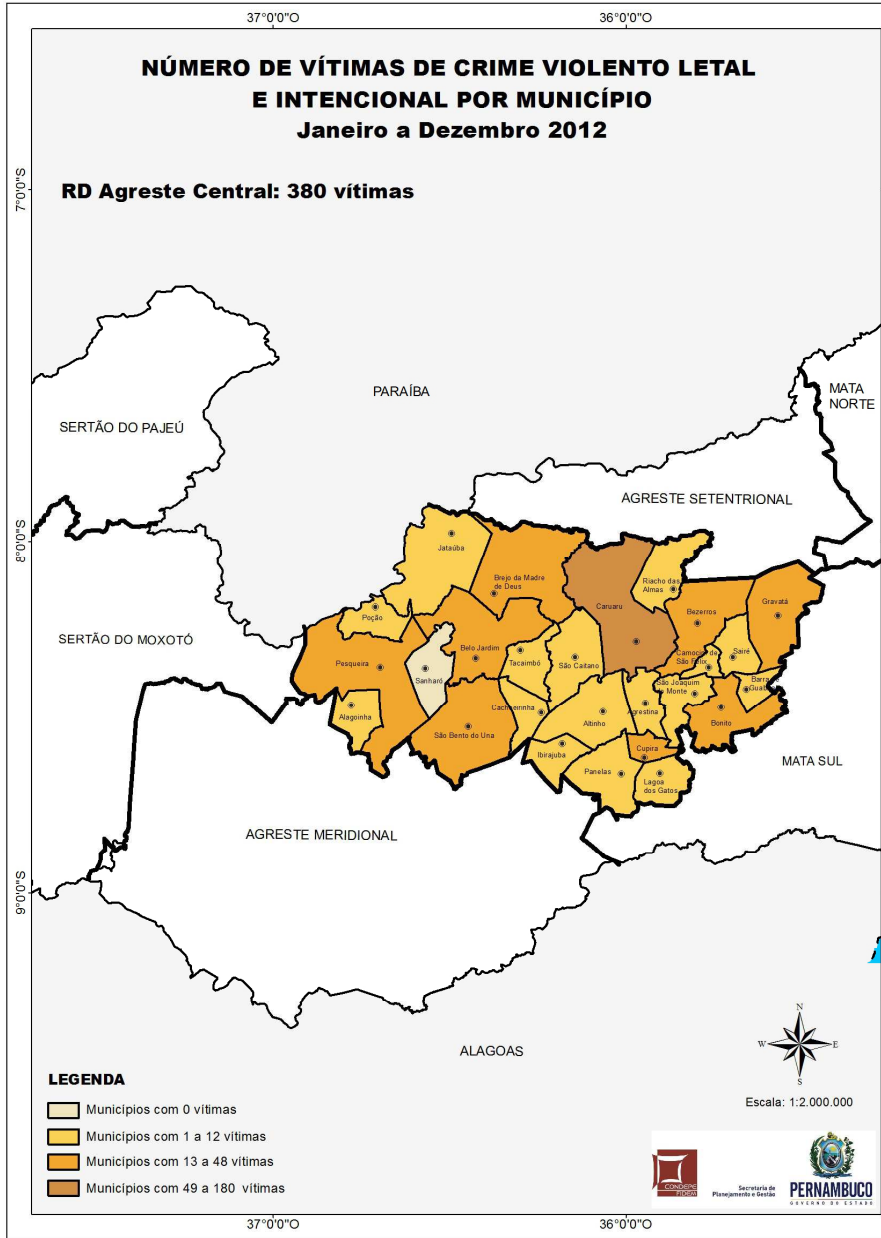

Elaboração: Agência Estadual de Planejamento e Pesquisas de Pernambuco - CONDEPE/FIDEM
Fonte: SDS - Infopol

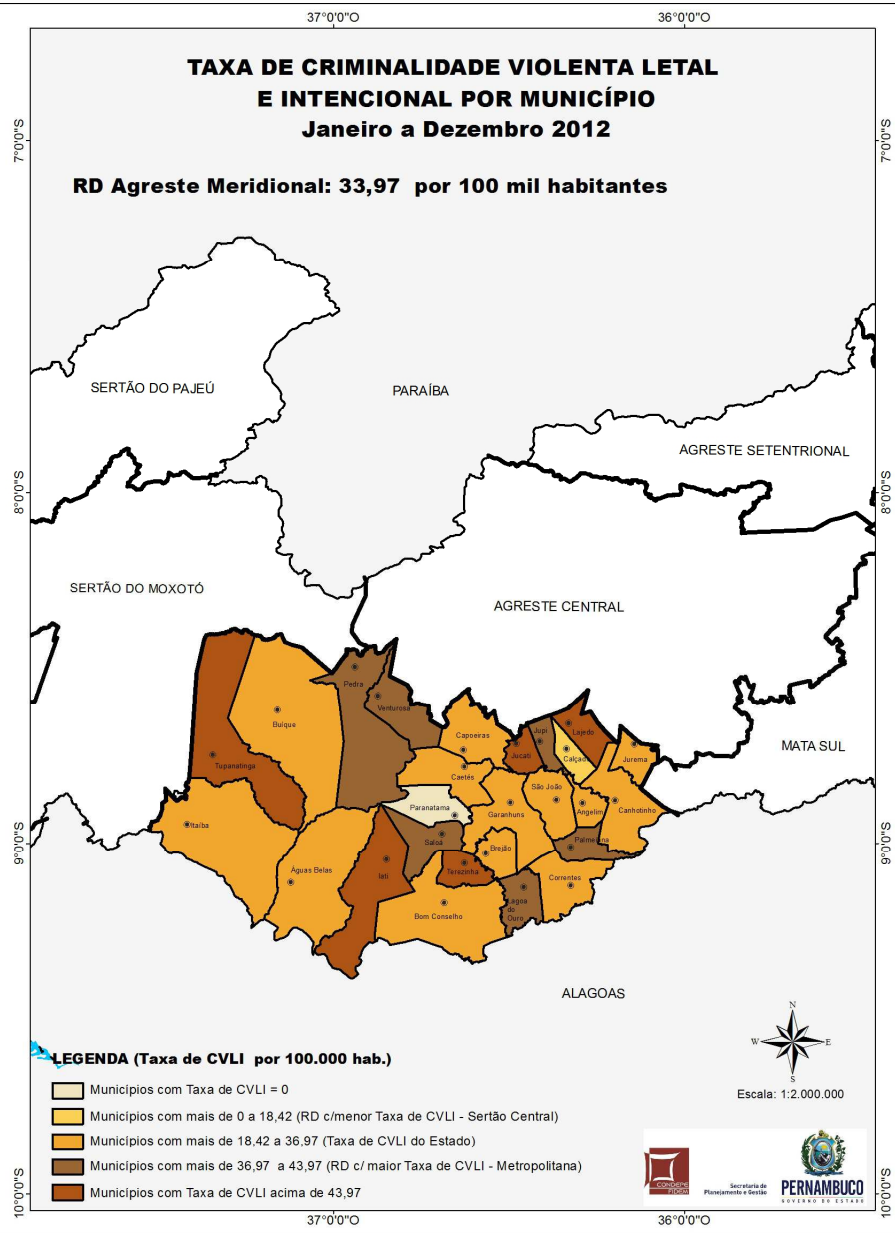
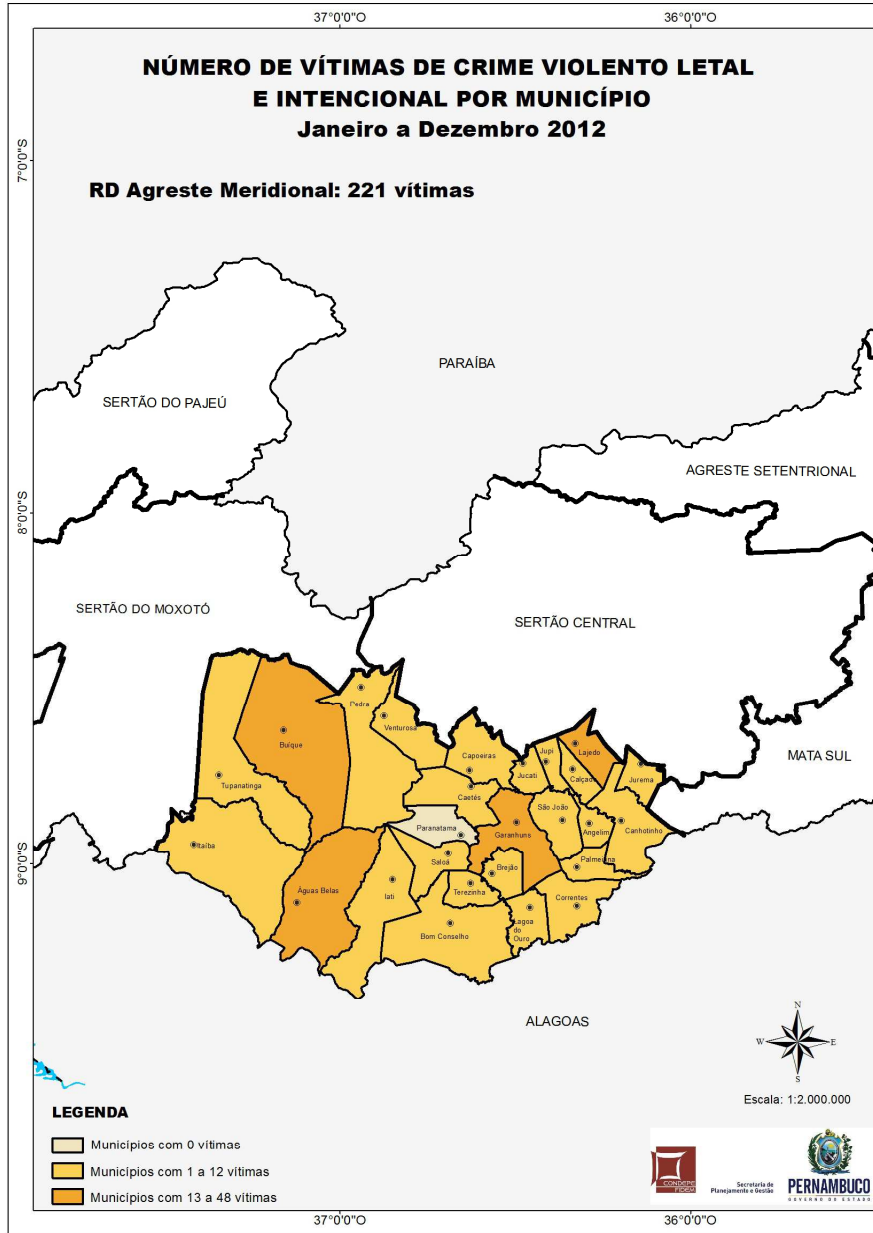

Elaboração: Agência Estadual de Planejamento e Pesquisas de Pernambuco - CONDEPE/FIDEM
Fonte: SDS - Infopol

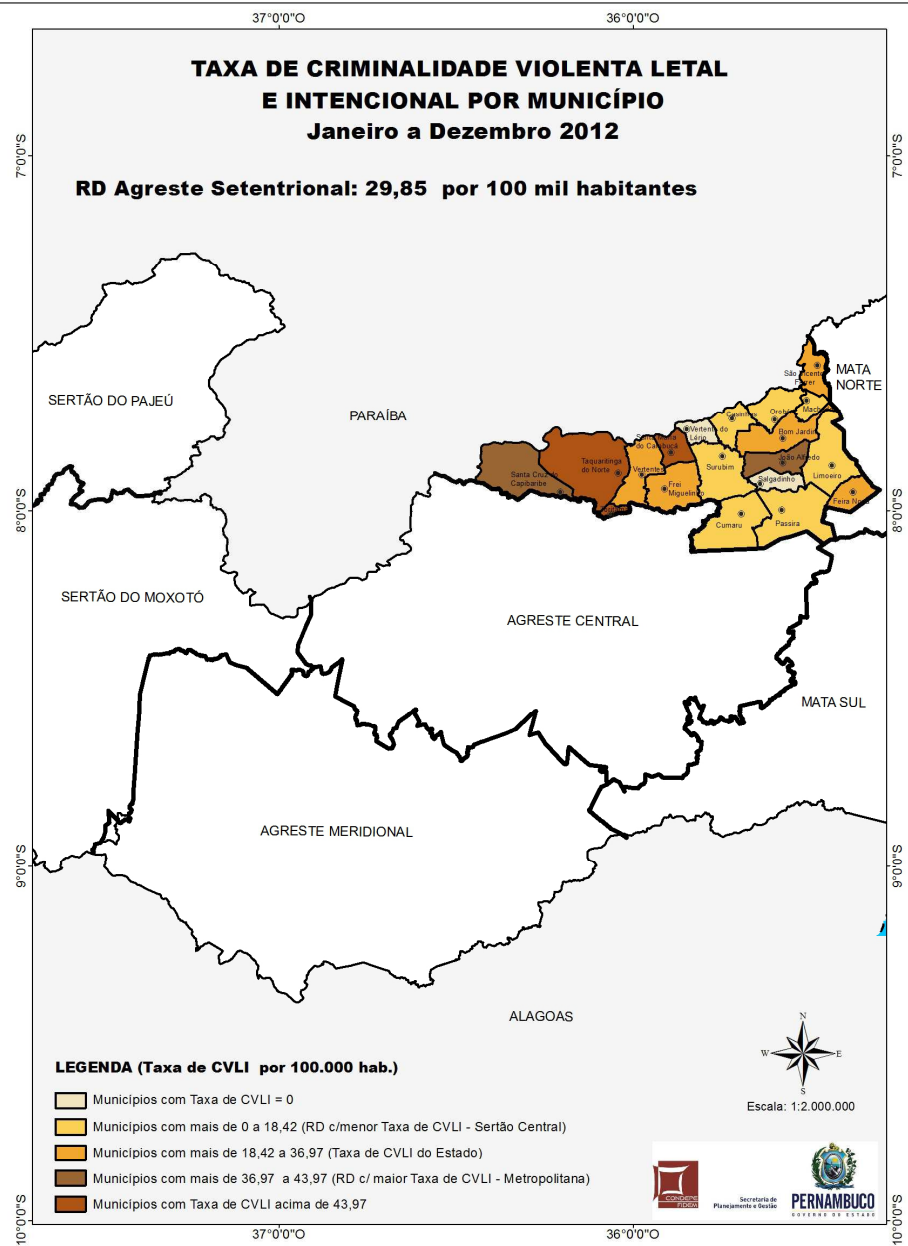
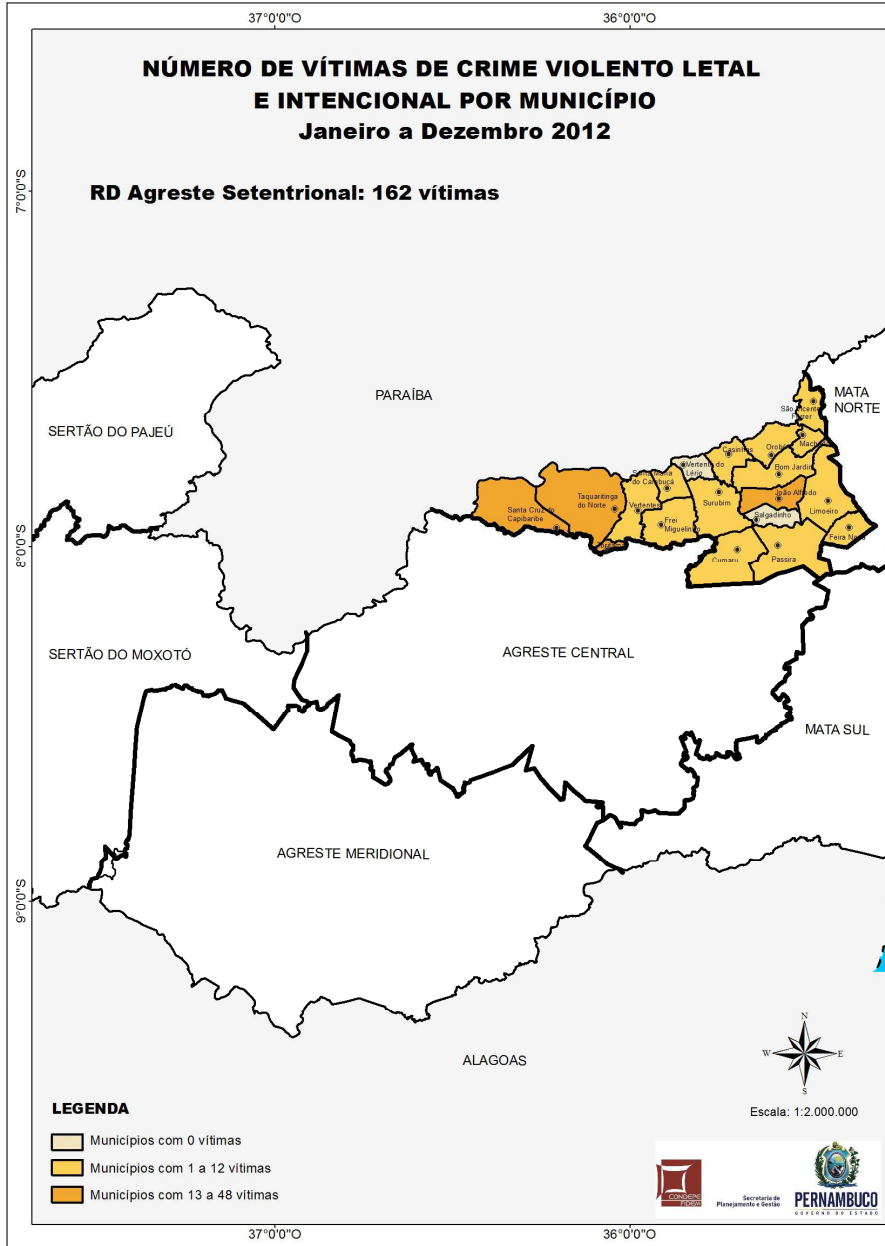

Elaboração: Agência Estadual de Planejamento e Pesquisas de Pernambuco - CONDEPE/FIDEM
Fonte: SDS - Infopol

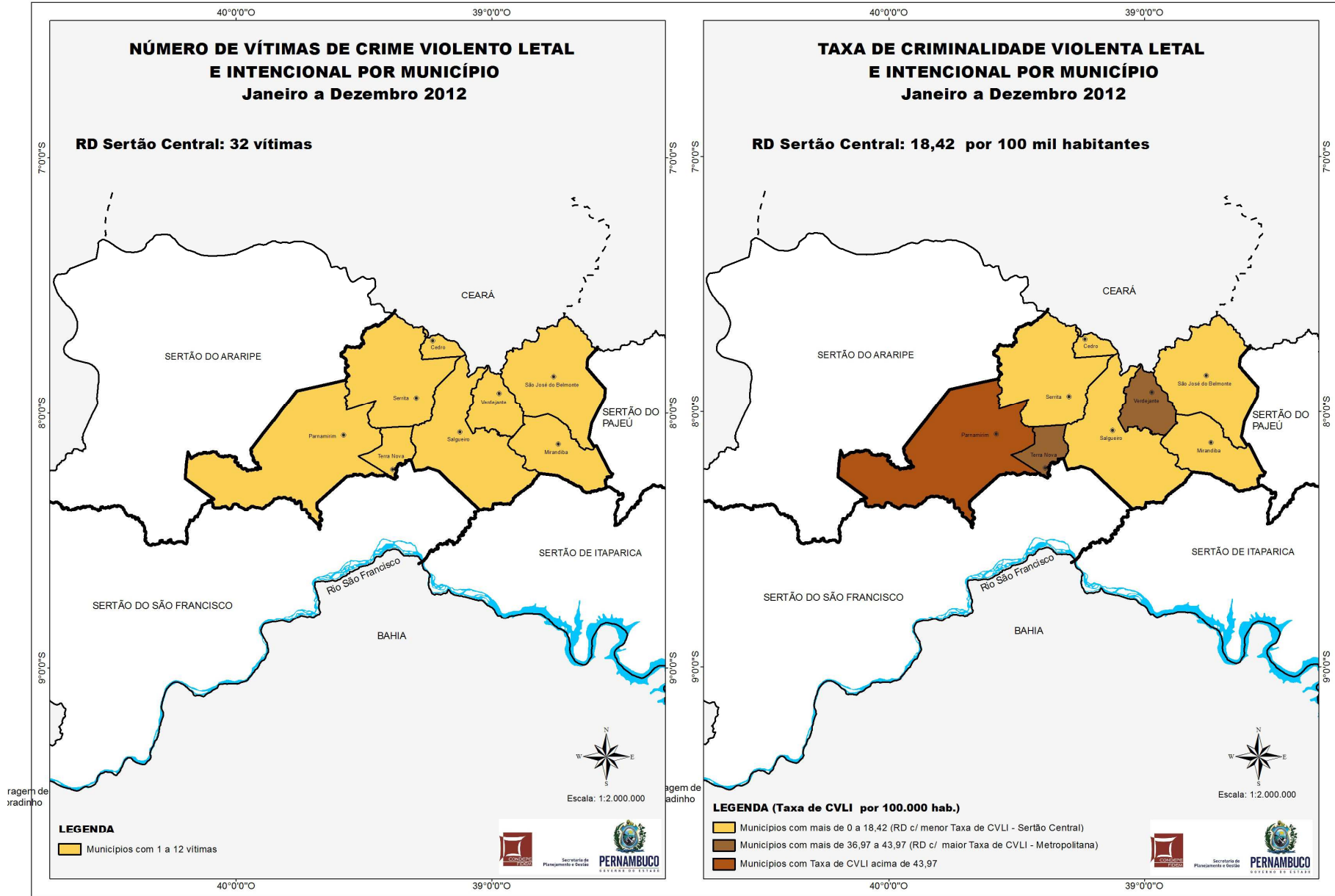

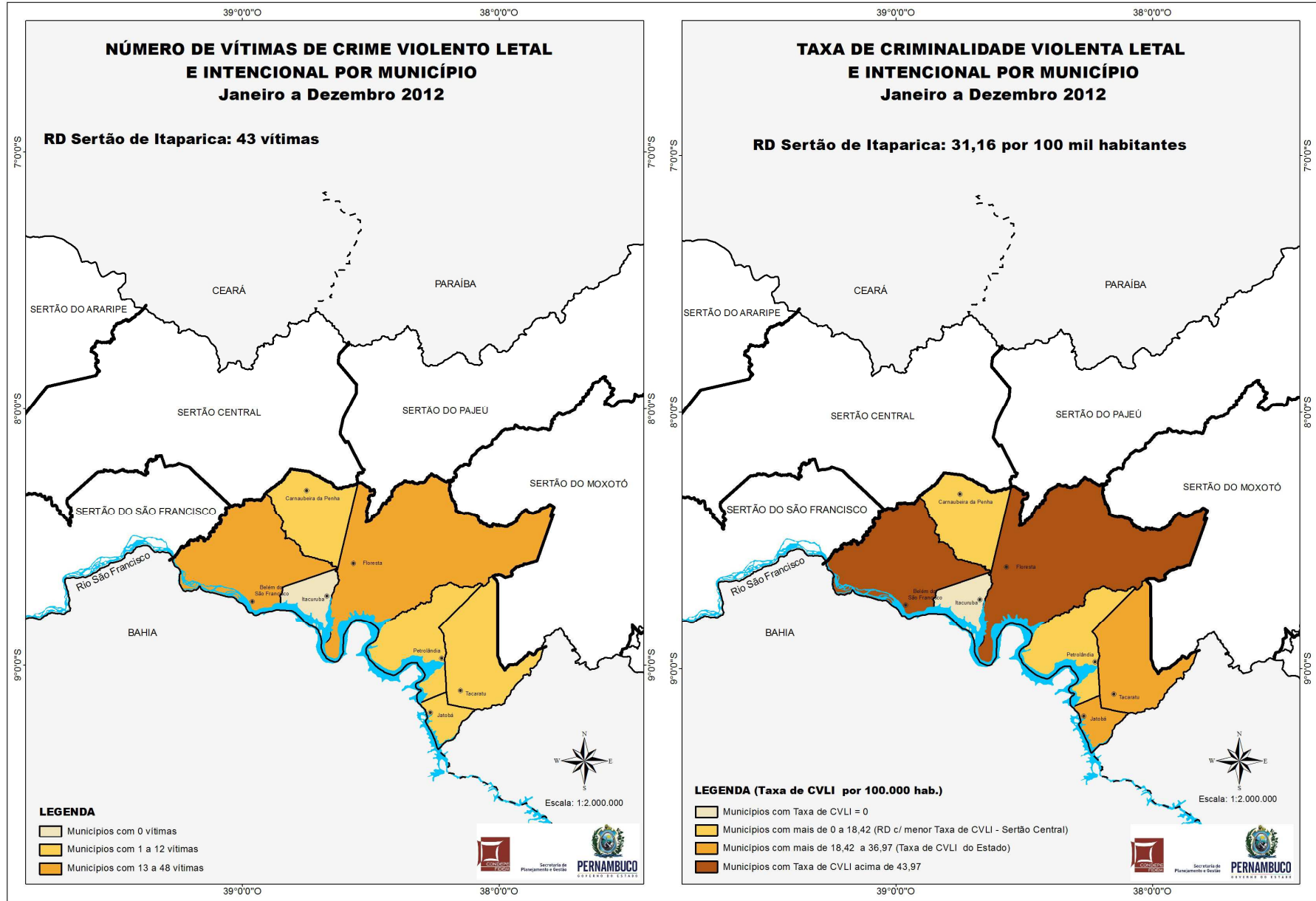

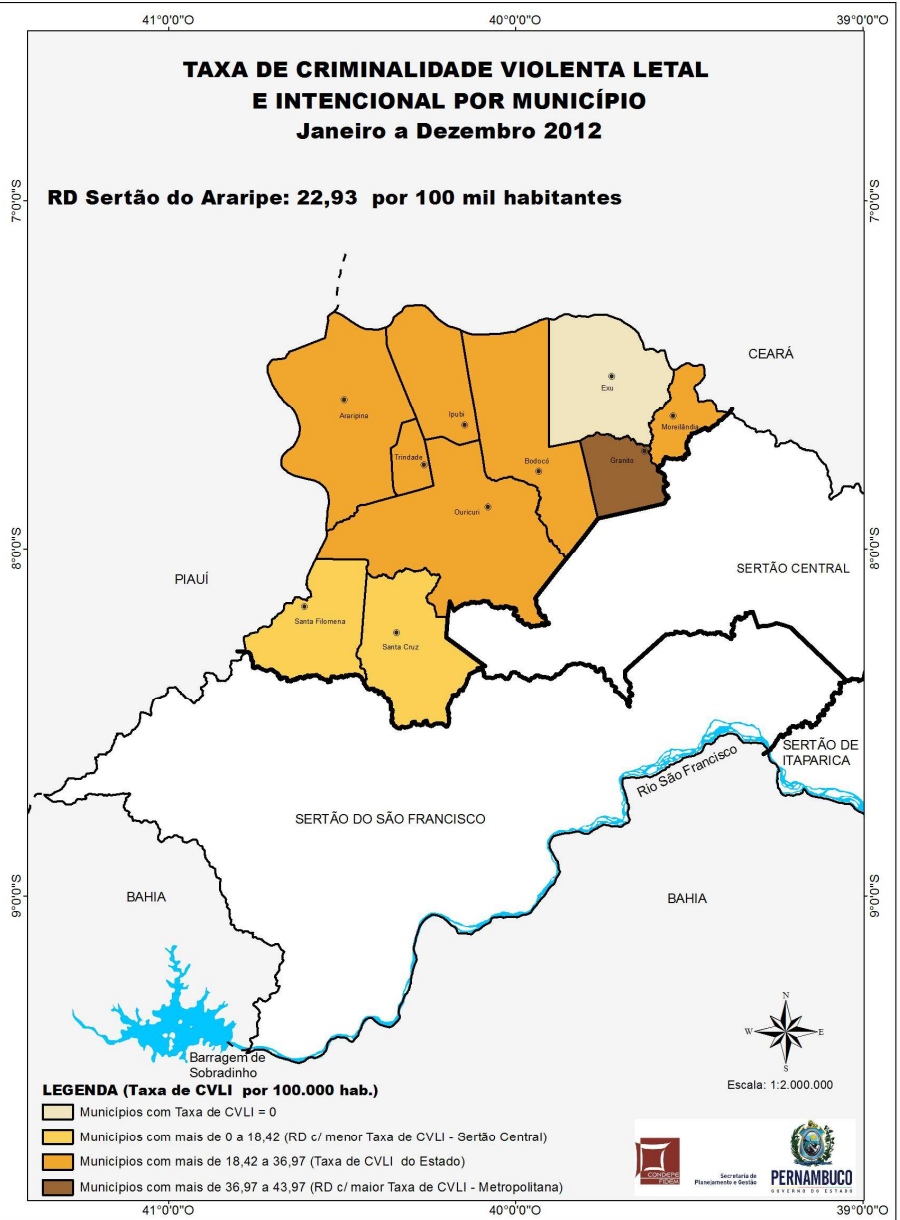
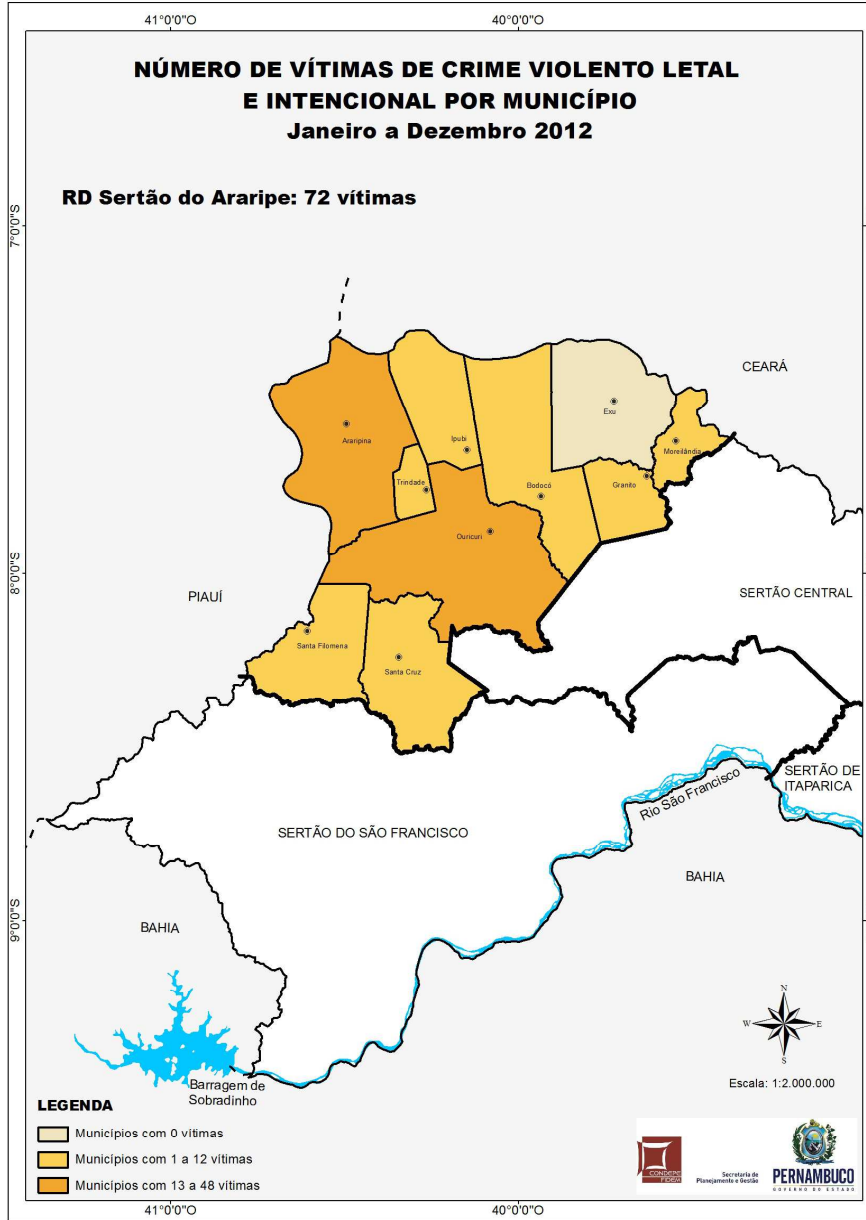

Elaboração: Agência Estadual de Planejamento e Pesquisas de Pernambuco - CONDEPE/FIDEM
Fonte: SDS - Infopol

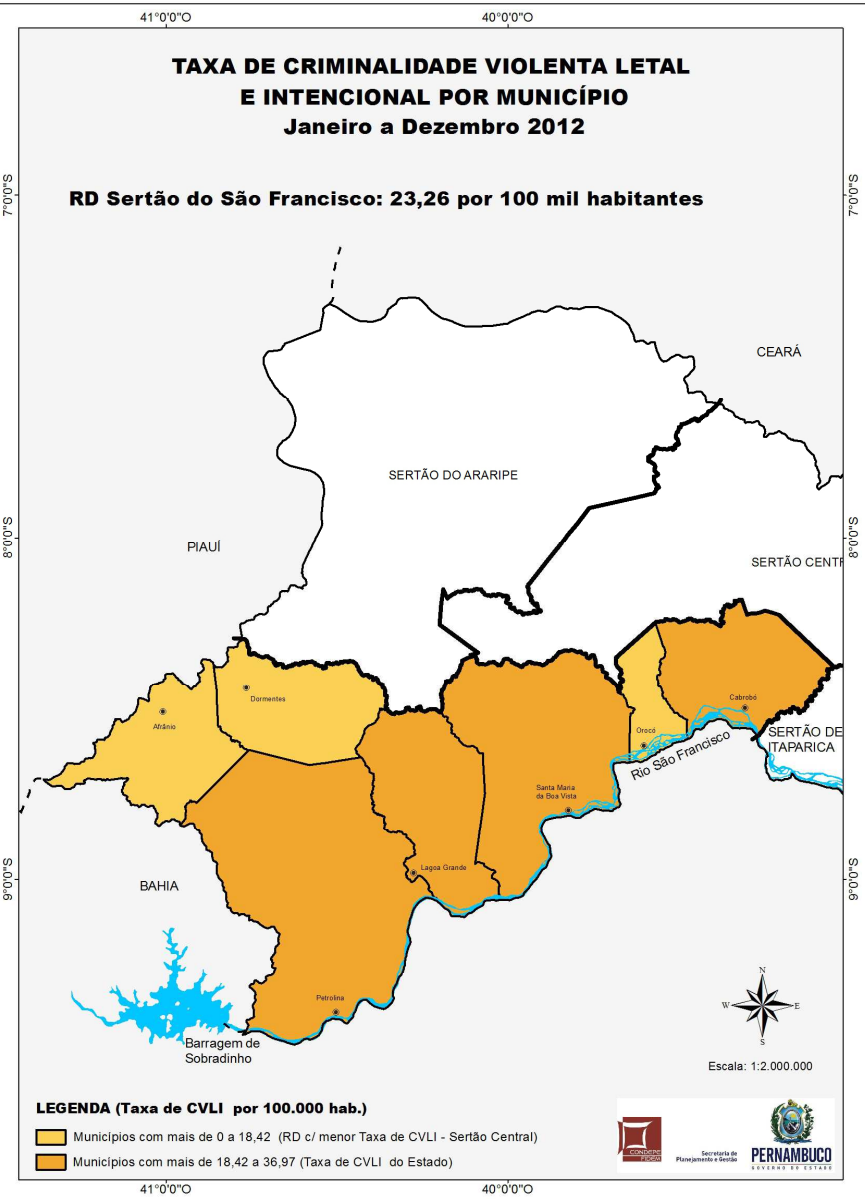
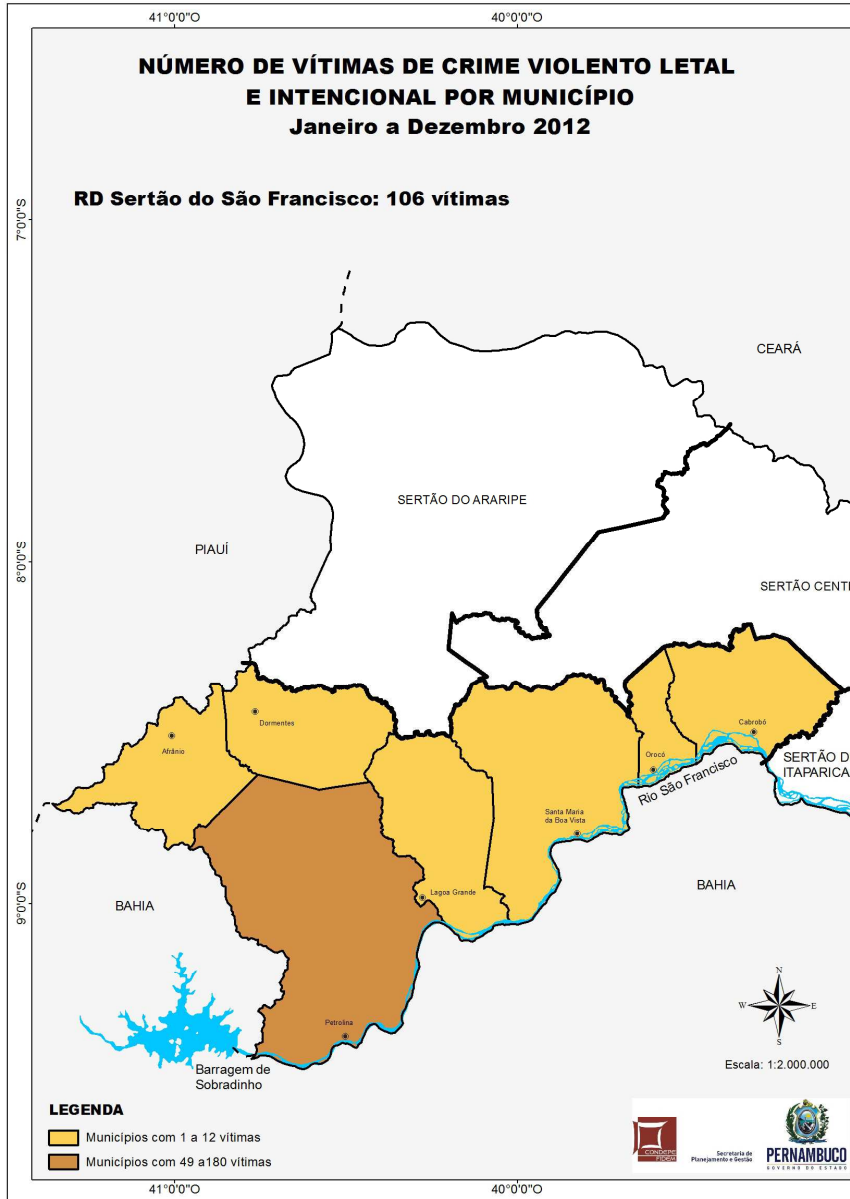

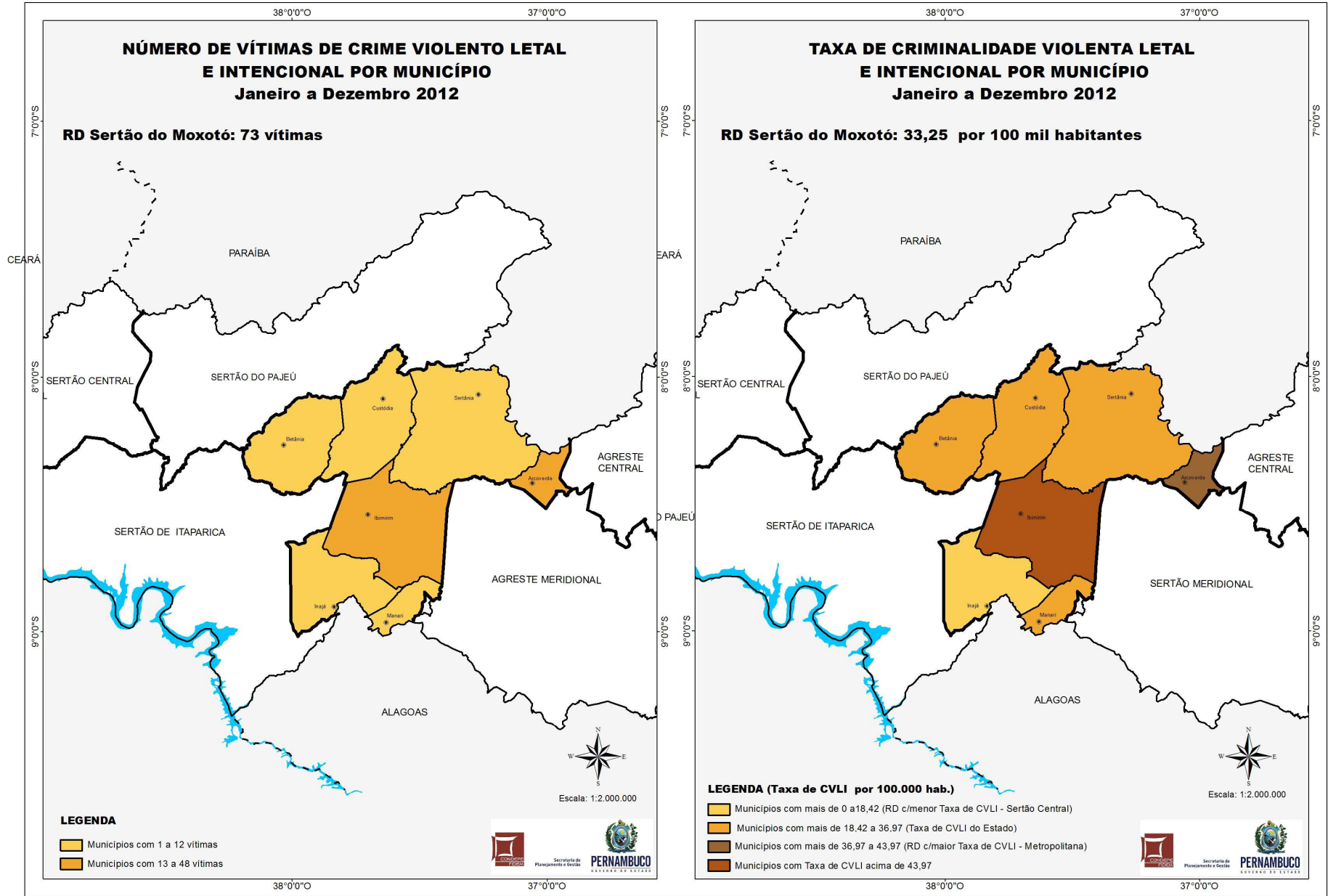

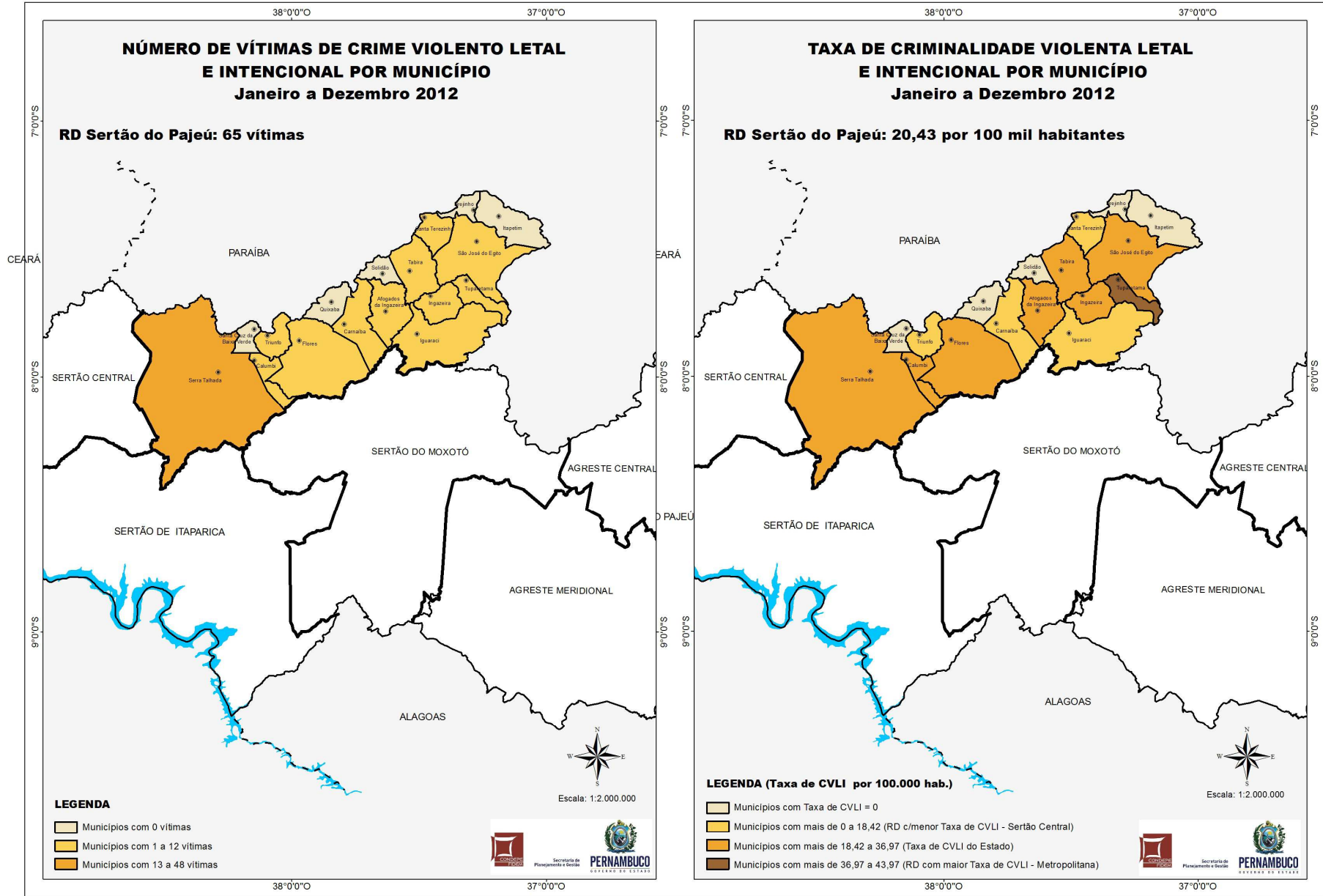



4 - Comparativo das Estatísticas da Criminalidade Violenta Letal e Intencional dos Sistemas INFOPOL e SINESP JC 2007 - 2012

Neste Capítulo será feita a comparação entre as informações extraídas do banco de Crimes Letais Intencionais (CLI), integrante do Sistema de Informações Policiais (INFOPOL) da Secretaria de Defesa Social de Pernambuco (SDS-PE), e os dados processados pelo Sistema Nacional de Estatísticas em Segurança Pública e Justiça Criminal (SINESPJC), regido pela Secretaria Nacional de Segurança Pública (SENASP), órgão vinculado ao Ministério da Justiça, objetivando avaliar a evolução da criminalidade violenta em Pernambuco no período de 2007 a 2012.

Desde 2007, o Fórum Brasileiro de Segurança Pública (FBSP) publica o Anuário Brasileiro de Segurança Pública, atualmente em sua sétima edição, que consiste num esforço de compilação e síntese das estatísticas de segurança em todas as unidades da federação, com o intuito de contribuir para o aperfeiçoamento da coleta e a melhoria da qualidade dos dados. Por sua vez, a SDS-PE também vem investindo no aprimoramento das estatísticas da criminalidade no Estado, imprimindo transparência e agilidade na disseminação destas informações. O conjunto de dados produzidos por ambas as instituições é muito rico e não se pretende esgotar aqui todas as possibilidades de comparações. Foi priorizada, neste momento, a análise comparativa dos dados da criminalidade violenta letal e Intencional (CVLI), que agrega o homicídio doloso, o latrocínio e a lesão corporal seguida de morte, tanto em números absolutos como em termos das taxas de CVLI (coeficiente entre o número de vítimas de CVLI e a população de determinada região, ponderada por 100 mil).

Ademais, foi feita uma tentativa de confrontar as ocorrências da criminalidade violenta contra o patrimônio (CVP), fruto do esforço de compatibilização da nomenclatura das diversas categorias de roubo computadas em ambos os sistemas em 2011 e 2012, cujos resultados estão discriminados ao final do Capítulo.

Os dados processados pelo SINESPJC foram coletados e enviados pelas próprias secretarias ou órgãos estaduais de segurança pública, mas em relação a Pernambuco, especificamente, uma observação importante precisa ser assinalada: os números relativos a CVLI apresentados pela SDS-PE se referem à categoria *número de vítimas*, enquanto no Anuário Estatístico do FBSP os dados informados correspondem ao volume de *ocorrências criminais* registradas, o qual não necessariamente coincide com o número anterior, uma vez que determinada ocorrência criminal pode resultar em várias vítimas. O Fórum justifica essa escolha tendo em vista que nem todos os estados disponibilizam o número de vítimas, garantindo assim a comparabilidade dos dados entre as diferentes Unidades da Federação.

O FBSP classifica as Unidades da Federação em quatro grupos distintos, de acordo com a qualidade estimada dos dados criminais registrados e o grau de alimentação do SINESPJC. Neste contexto, Pernambuco se enquadra no Grupo 1, constituído por 19 Unidades da Federação e avaliado como o de melhor desempenho, ou seja, dos Estados cujas informações são consideradas de alta qualidade e que alimentam o Sistema adequadamente.

O Comparativo entre o *Número de Ocorrências de CVLI* em Pernambuco, apurado pela SENASP-SINESPJC, e o *Número de Vítimas de CVLI*, registrado pela SDS-Infopol, no período que vai de 2007 a 2012, revela que ambas as estatísticas apresentam um comportamento semelhante em termos da tendência evolutiva, com uma discreta diferença para mais observada no número de vítimas de CVLI, a qual se mantém ao longo do período analisado.

XVII - Comparativo entre Número de Ocorrências e Número de Vítimas de CVLI em Pernambuco - 2007-2012

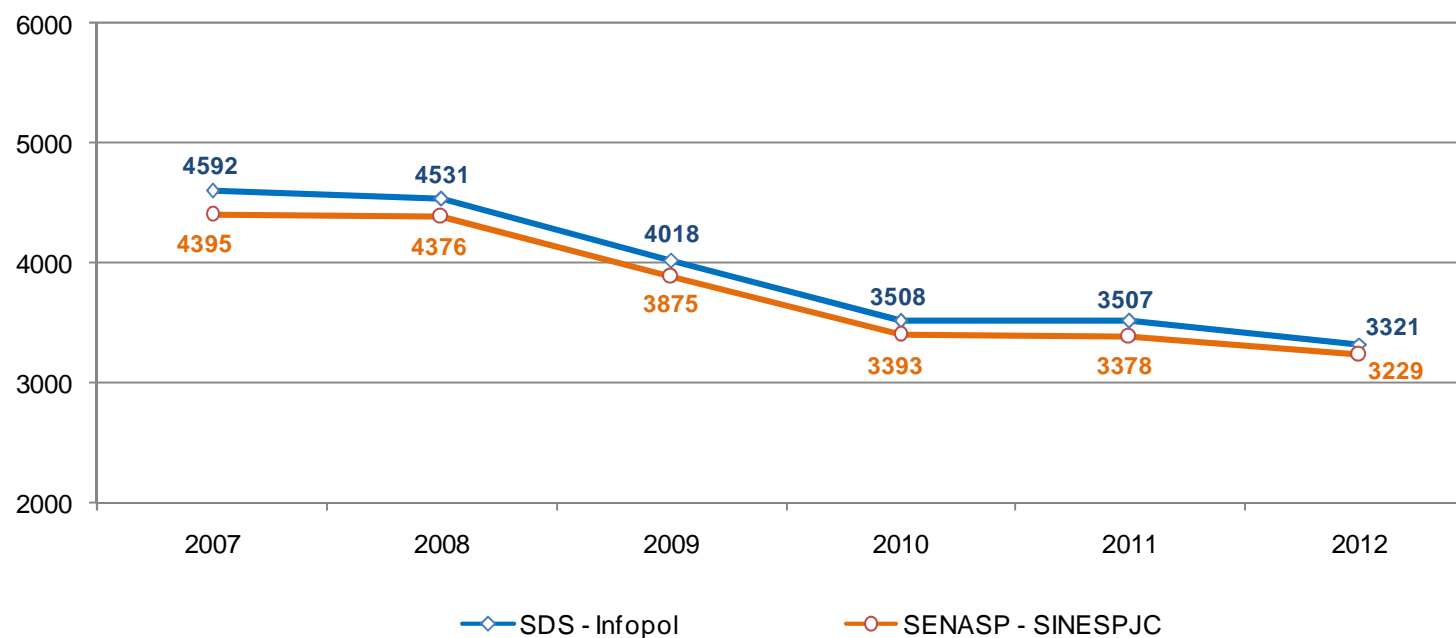

Fontes: SENASP-SINESPJC/MJ; SDS - Infopol.

Elaboração: Agência CONDEPE/FIDEM.

Nota 1: Os dados do SINESPJC correspondem ao volume de ocorrências policiais registradas e não, necessariamente, indicam o número de vítimas.

Nota 2: Os dados da SDS-Infopol correspondem ao número de vítimas de CVLI.

De fato, no intervalo que vai de 2007 a 2012, o número de vítimas é superior ao número de ocorrências em todos os anos verificados, fenômeno já esperado pela simples razão de que uma única ocorrência pode envolver mais de uma vítima de crime violento. Todavia, as diferenças não ultrapassam 200 registros, o que representa, em termos percentuais, uma variação máxima de 4,48%, em 2007, e mínima de 2,85%, em 2012.

No que diz respeito à *Taxa de Ocorrências de CVLI* e à *Taxa de Vítimas de CVLI* em Pernambuco, a primeira calculada pela SENASP e a segunda pela SDS-PE, novamente os números indicam uma reciprocidade entre as duas estatísticas, com as linhas evoluindo de maneira uniforme, conforme ilustrado no gráfico a seguir.

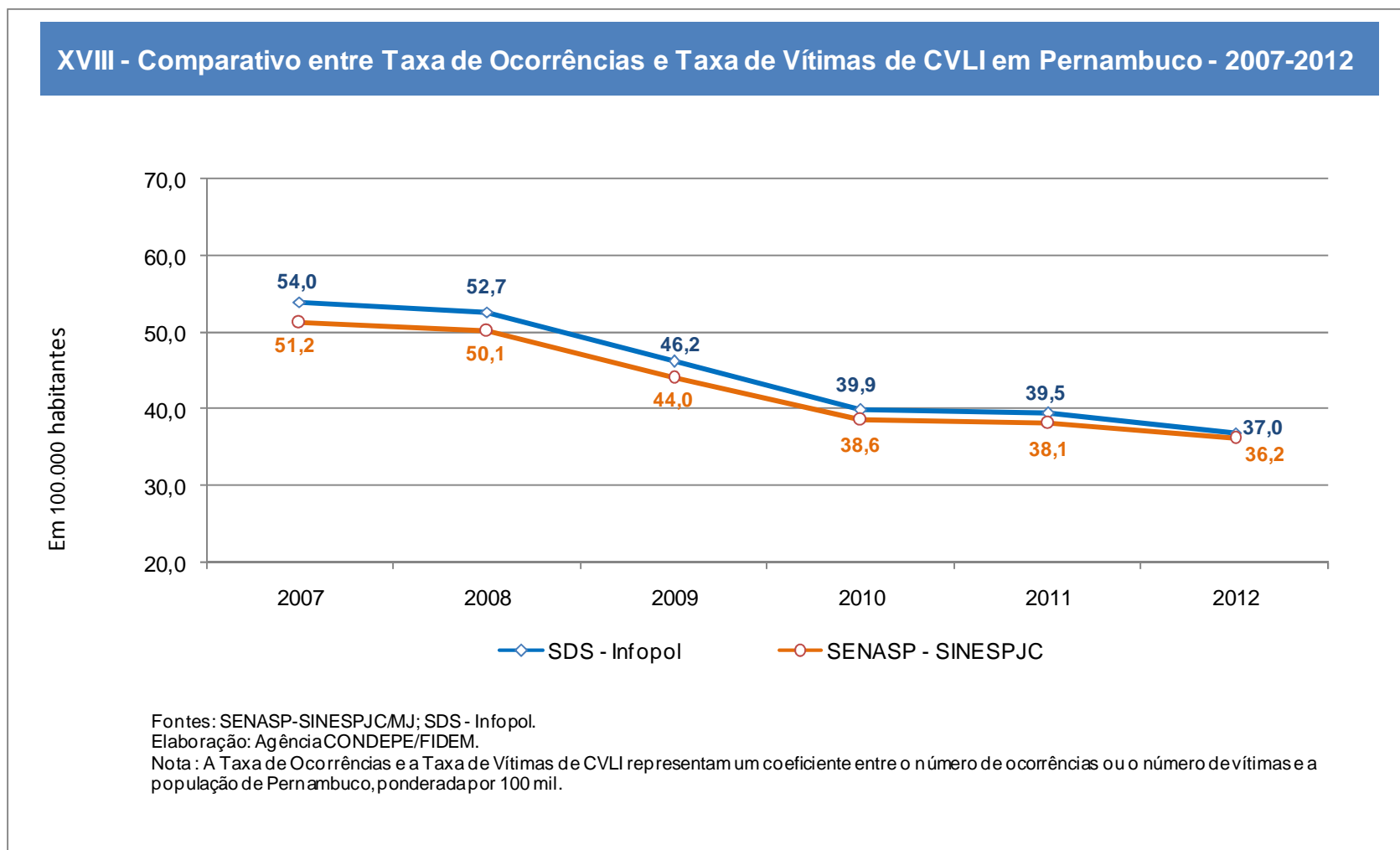

Com relação à diferença percentual entre as duas taxas (SDS-Infopol e SENASP-SINESPJC), esta permanece relativamente constante, com a maior variação também acontecendo no ano de 2007, onde a taxa de vítimas é 5,41% superior à taxa de ocorrências, e a menor no ano de 2012, com 2,21% a mais na taxa de vítimas.

CVLI em Pernambuco: Número de Vítimas X Número de Ocorrências e Taxa de Vítimas X Taxa de Ocorrências - 2007-2012

Ano	CVLI				Taxa de CVLI ⁽¹⁾			
	SDS-Infopol	SENASP-SINESPJC	Diferença		SDS-Infopol	SENASP-SINESPJC	Diferença	
			Absoluta	%			Absoluta	%
2007	4.592	4.395	197	4,48	54,0	51,2	2,8	5,41
2008	4.531	4.376	155	3,54	52,7	50,1	2,6	5,17
2009	4.018	3.875	143	3,69	46,2	44,0	2,2	5,05
2010	3.508	3.393	115	3,39	39,9	38,6	1,3	3,42
2011	3.507	3.378	129	3,82	39,5	38,1	1,4	3,60
2012	3.321	3.229	92	2,85	37,0	36,2	0,8	2,21

Fontes: SENASP-SINESPJC/MJ; SDS-Infopol. Elaboração: Agência CONDEPE/FIDEM.

(1) Em 100 mil habitantes.

A correspondência entre as duas informações pode ser igualmente observada quando se compara a redução ocorrida no período analisado (2007-2012), seja em relação ao número de vítimas/número de ocorrências ou à taxa encontrada para vítimas e ocorrências. A redução absoluta do número de vítimas entre 2007 e 2012 foi de 1.271 vítimas de CVLI (ou -27,7%). Já em relação ao número de ocorrências de CVLI, a redução foi um pouco menor: 1.166 ocorrências (ou -26,5%).

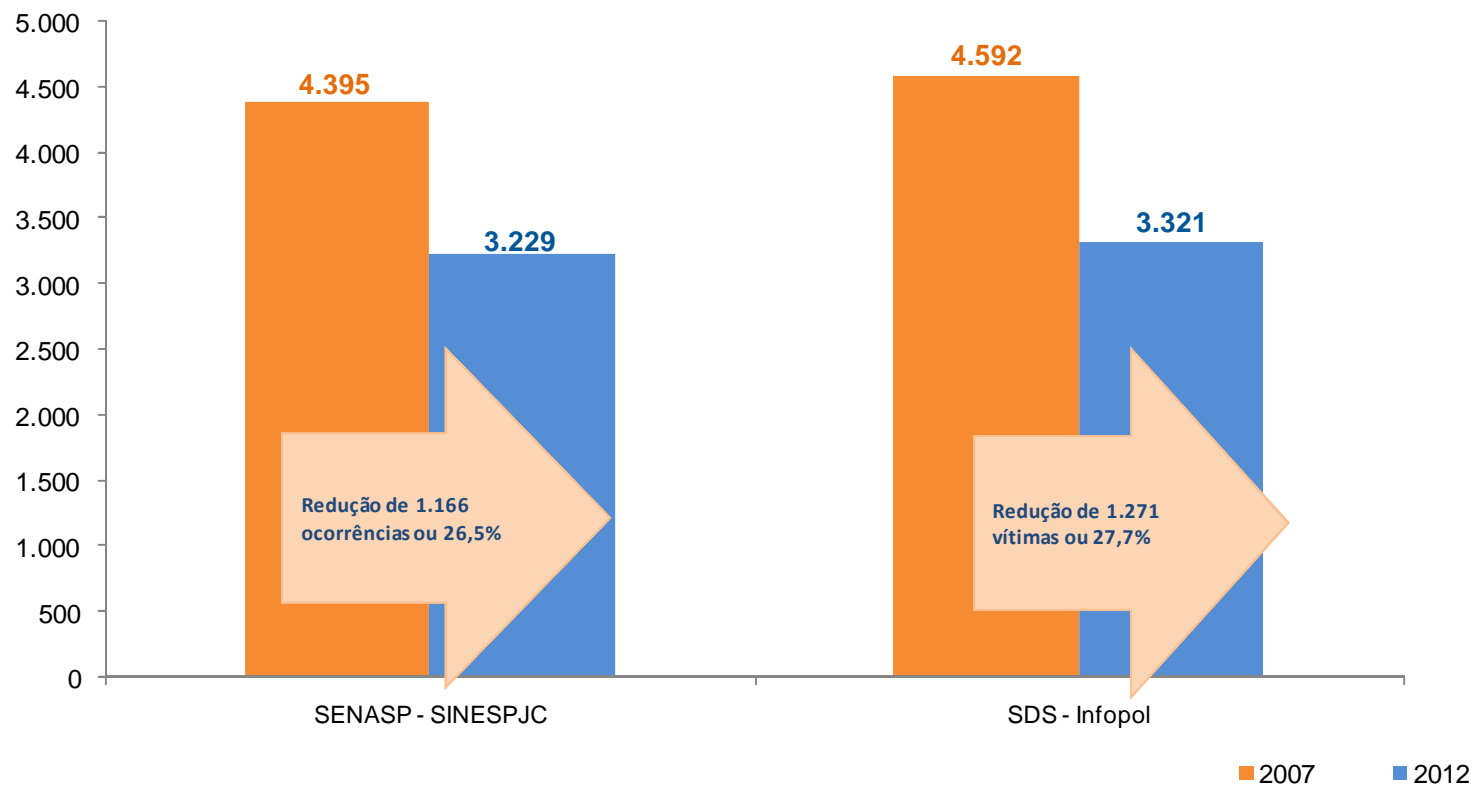
XIX - Redução do Número de Ocorrências e do Número de Vítimas de CVLI em Pernambuco - 2007/2012

Fontes: SENASP-SINESPJC/MJ; SDS- Infopol.
Elaboração: Agência CONDEPE/FIDEM.

Nota 1: Os dados do SINESPJC correspondem ao volume de ocorrências policiais registradas e não, necessariamente, indicam o número de vítimas.

Nota 2: Os dados da SDS-Infopol correspondem ao número de vítimas de CVLI.

Sob a ótica da redução das taxas, a trajetória percorrida nos dois casos foi bastante semelhante, embora a queda registrada entre 2007 e 2012 pela taxa de vítimas de CVLI seja um pouco maior (-31,4%) que a alcançada pela taxa de ocorrências (-29,3%).

XX - Redução da Taxa de Ocorrências e da Taxa de Vítimas de CVLI em Pernambuco - 2007/2012

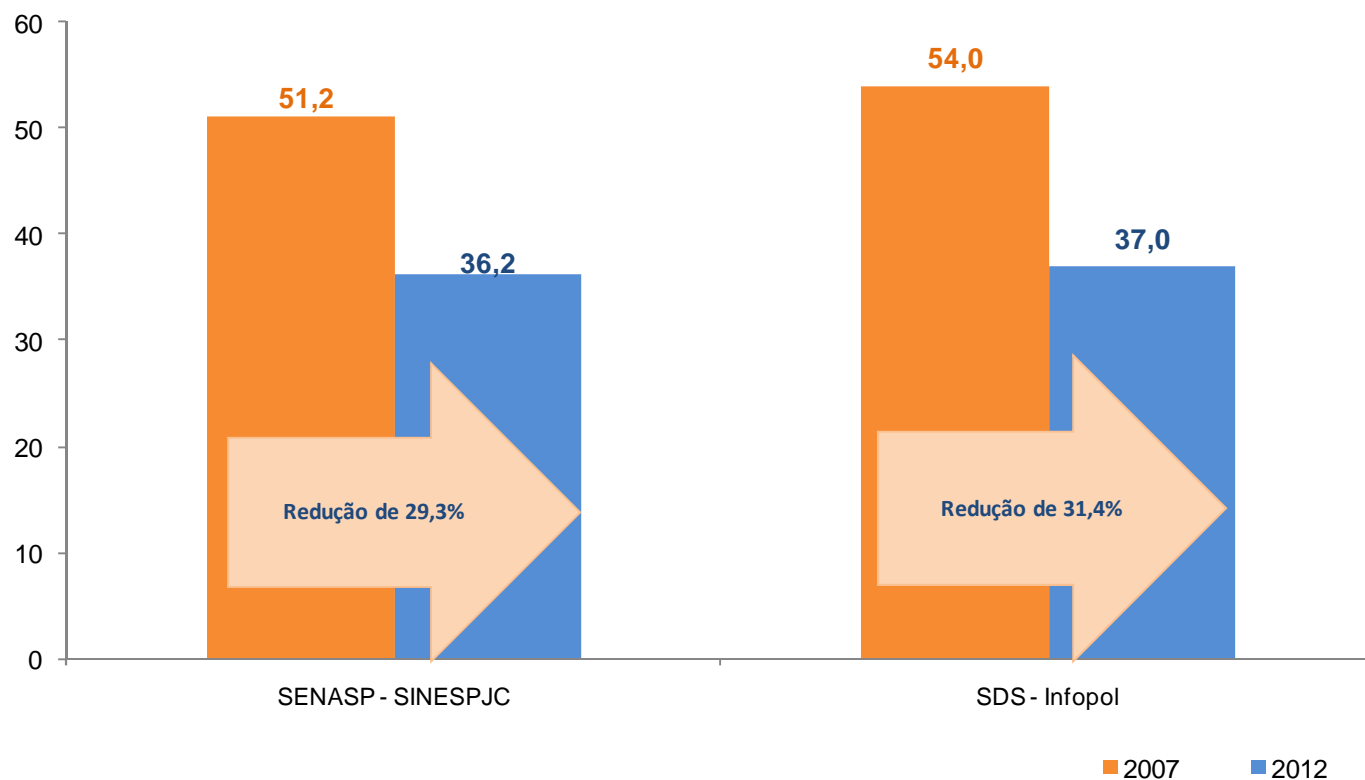

Fontes: SENASP-SINESPJC/MJ; SDS - Infopol.
Elaboração: Agência CONDEPE/FIDEM.

Nota: A Taxa de Ocorrências e a Taxa de Vítimas de CVLI representam um coeficiente entre o número de ocorrências ou o número de vítimas e a população de Pernambuco, ponderada por 100 mil.

A confrontação entre os números levantados pelas duas fontes estatísticas para as principais categorias de Crime Violento Letal e Intencional - CVLI, que agrupa o *homicídio doloso*, o *roubo seguido de morte* (latrocínio) e a *lesão corporal seguida de morte*, também é importante neste estudo comparativo. O período selecionado para a verificação da evolução desses números corresponde aos dois anos mais recentes da série (2011-2012), de acordo com as informações disponibilizadas no último Anuário publicado pelo Fórum, em 2013.

No que diz respeito ao homicídio doloso, categoria que concentra o maior número de registros em ambos os casos, a análise do período revela que a diferença absoluta entre o número de vítimas (SDS - Infopol) e o número de ocorrências (SENASP - SINESPJC) caiu de 124 para 92, o que representa em termos percentuais uma diferença de 3,81% a mais no número de vítimas, em 2011, e de 3,00%, em 2012. Em relação ao latrocínio, a diferença de quatro casos a mais no número de vítimas (5,13%), assinalada em 2011, foi completamente anulada em 2012 (84 registros, em cada). Quanto à lesão corporal seguida de morte, as diferenças praticamente inexistem: um caso a mais no número de vítimas em 2011 (2,04%) e o mesmo número de ocorrências/vítimas em 2012 (82 registros, em cada). Os gráficos apresentados em seguida explicitam a similaridade existente entre as informações de CVLI oriundas das duas bases de dados.

Diferença entre o Número de Vítimas e o Número de Ocorrências de CVLI em Pernambuco, por Categoria de Crime - 2011-2012

Ano	Homicídio				Latrocínio				Lesão corporal seguida de morte			
	SDS-Infopol	SENASP-SINESPJC	Diferença		SDS-Infopol	SENASP-SINESPJC	Diferença		SDS-Infopol	SENASP-SINESPJC	Diferença	
			Absoluta	%			Absoluta	%			Absoluta	%
2011	3.375	3.251	124	3,81	82	78	4	5,13	50	49	1	2,04
2012	3.155	3.063	92	3,00	84	84	0	0,00	82	82	0	0,00

Fontes: SENASP-SINESPJC/MJ; SDS-Infopol .

Elaboração: Agência CONDEPE/FIDEM.

XXI – NÚMERO DE VÍTIMAS E NÚMERO DE OCORRÊNCIAS DE CVLI, POR CATEGORIA DE CRIME – 2011-2012

Número de Vítimas de CVLI em Pernambuco, por Categoria de Crime - 2011

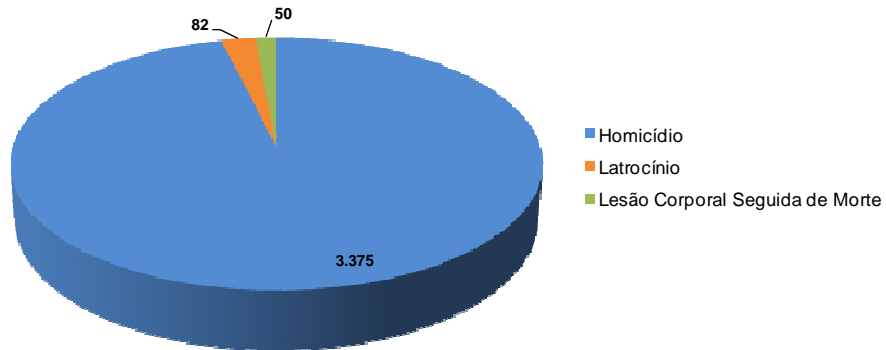

Fonte:SDS-Infopol. Elaboração: Agência CONDEPE/FIDEM

Número de Ocorrências de CVLI em Pernambuco, por Categoria de Crime - 2011

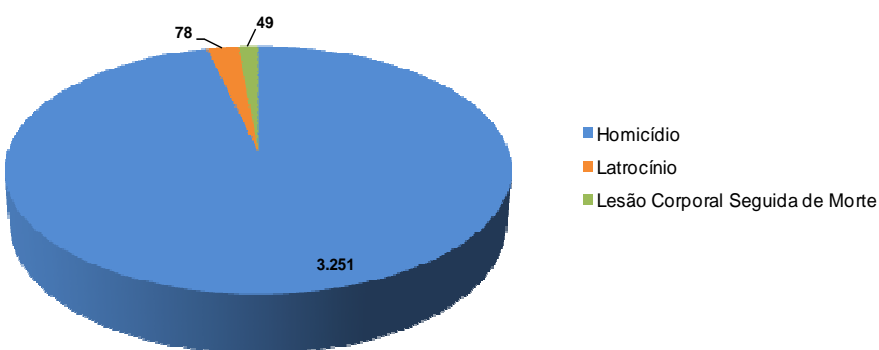

Fonte:SENASP-SINESPJC/MJ. Elaboração: Agência CONDEPE/FIDEM.

Número de Vítimas de CVLI em Pernambuco, por Categoria de Crime - 2012

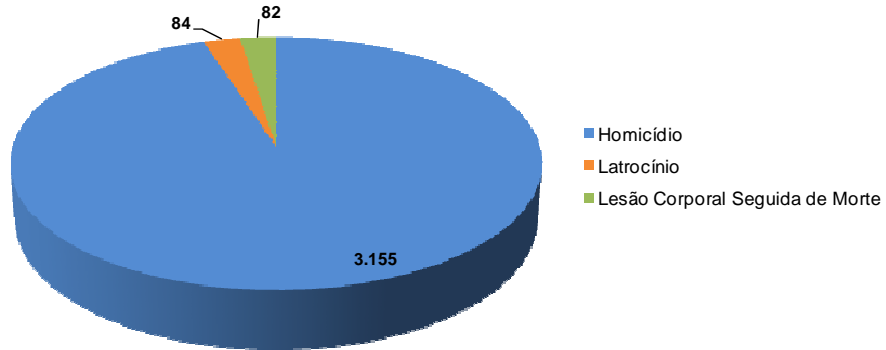

Fonte:SDS-Infopol. Elaboração: Agência CONDEPE/FIDEM

Número de Ocorrências de CVLI em Pernambuco, por Categoria de Crime - 2012

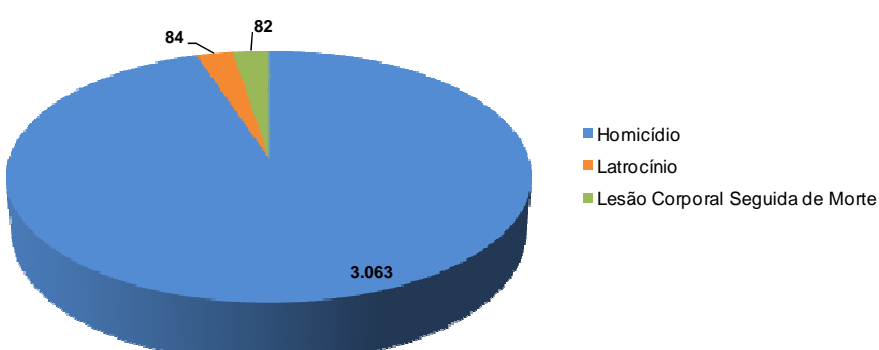

Fonte:SENASP-SINESPJC/MJ; IBGE; FBSP. Elaboração: Agência CONDEPE/FIDEM

5 - Situação de Pernambuco no Ranking das Ocorrências de CVLI do Anuário Estatístico do Fórum Brasileiro de Segurança Pública 2007/2012

As informações divulgadas pelo Anuário Estatístico do Fórum Brasileiro de Segurança Pública (FBSP) permitem conhecer a posição de Pernambuco frente a outras Unidades da Federação, especialmente as da Região Nordeste. Quando se observa os dados relativos aos dez Estados com maior número de ocorrências de CVLI no período considerado, Pernambuco, segundo a SENASP-SINESPJC, apresenta uma evolução superior à maioria deles.

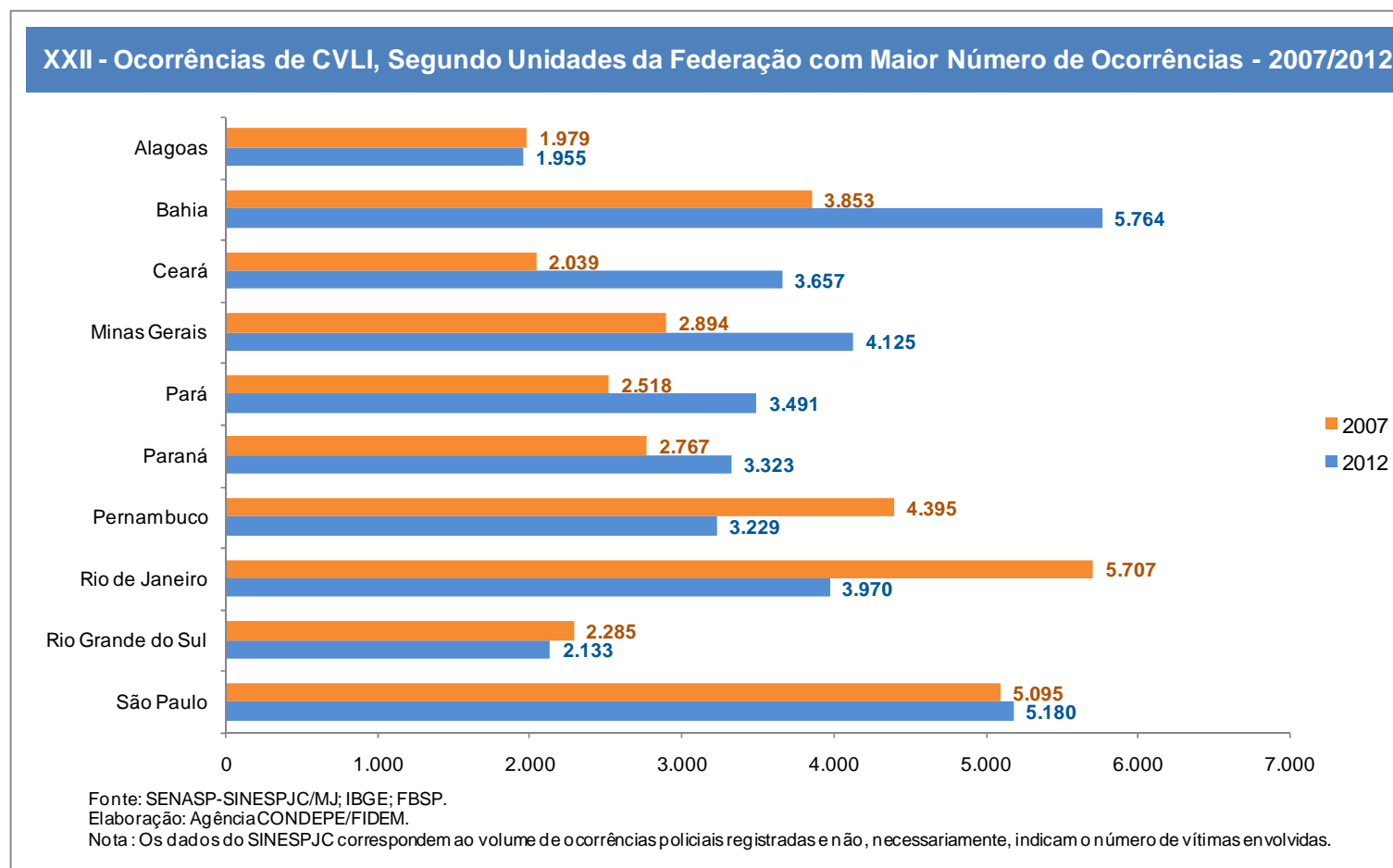

Em 2007, o Estado ocupava a 3ª posição (com 4.395 ocorrências), atrás apenas do Rio de Janeiro (5.707) e São Paulo (5.095) em número de ocorrências registradas. Cinco anos depois, em 2012, passou a ocupar a 8ª posição (com 3.229 ocorrências), atrás dos Estados da Bahia, São Paulo, Minas Gerais, Rio de Janeiro, Ceará, Pará e Paraná. Mais importante, no entanto, é o fato de Pernambuco integrar o grupo de apenas quatro Estados que conseguiram reduzir esses números, exibindo o segundo melhor índice de redução no período: Rio de Janeiro (-30,4%), Pernambuco (-26,5%), Rio Grande do Sul (-6,7%) e Alagoas (-1,2%).

Observando ainda o *ranking* nacional segundo a taxa de ocorrências de CVLI para os anos de 2007 e 2012, Pernambuco conseguiu sair da 2ª para a 8ª posição. No primeiro momento, a taxa apresentada pelo Estado era inferior apenas à de Alagoas (51,2 e 64,1 por 100 mil habitantes, respectivamente), mas no último período essa taxa caiu para 36,2 por 100 mil, atrás das taxas dos seguintes Estados: Alagoas (61,8), Pará (44,6), Ceará (42,5), Bahia (40,7), Sergipe (40,0), Paraíba (39,3) e Rio Grande do Norte (37,1).

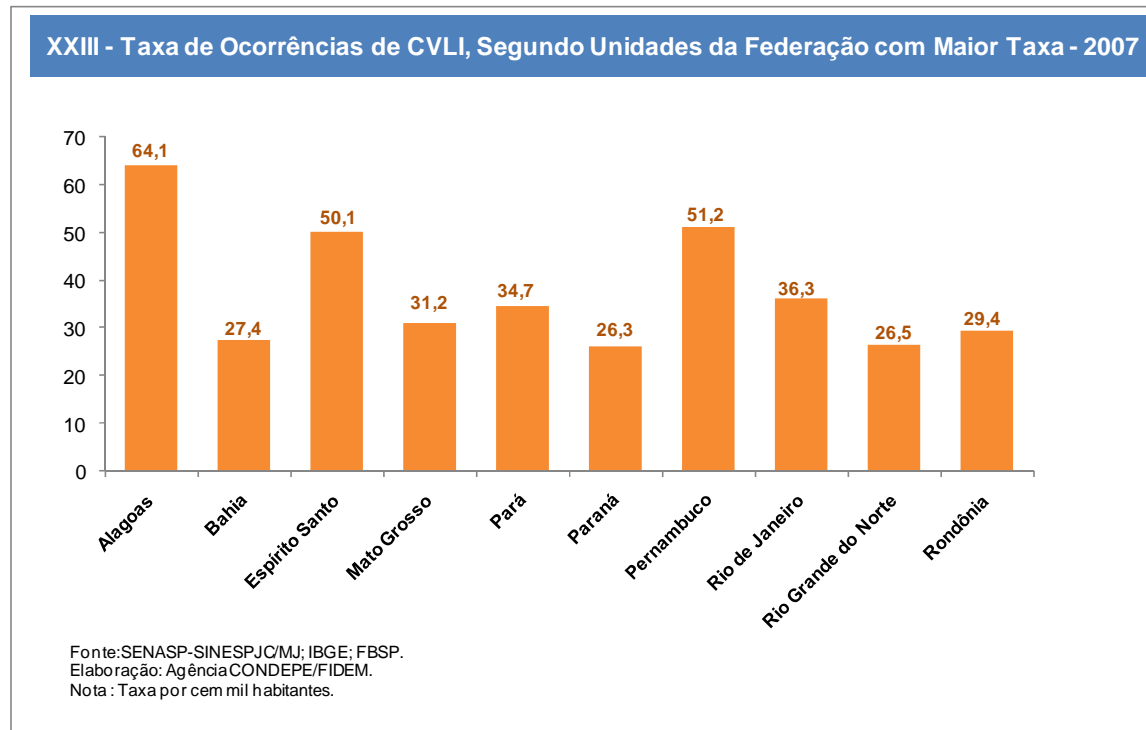

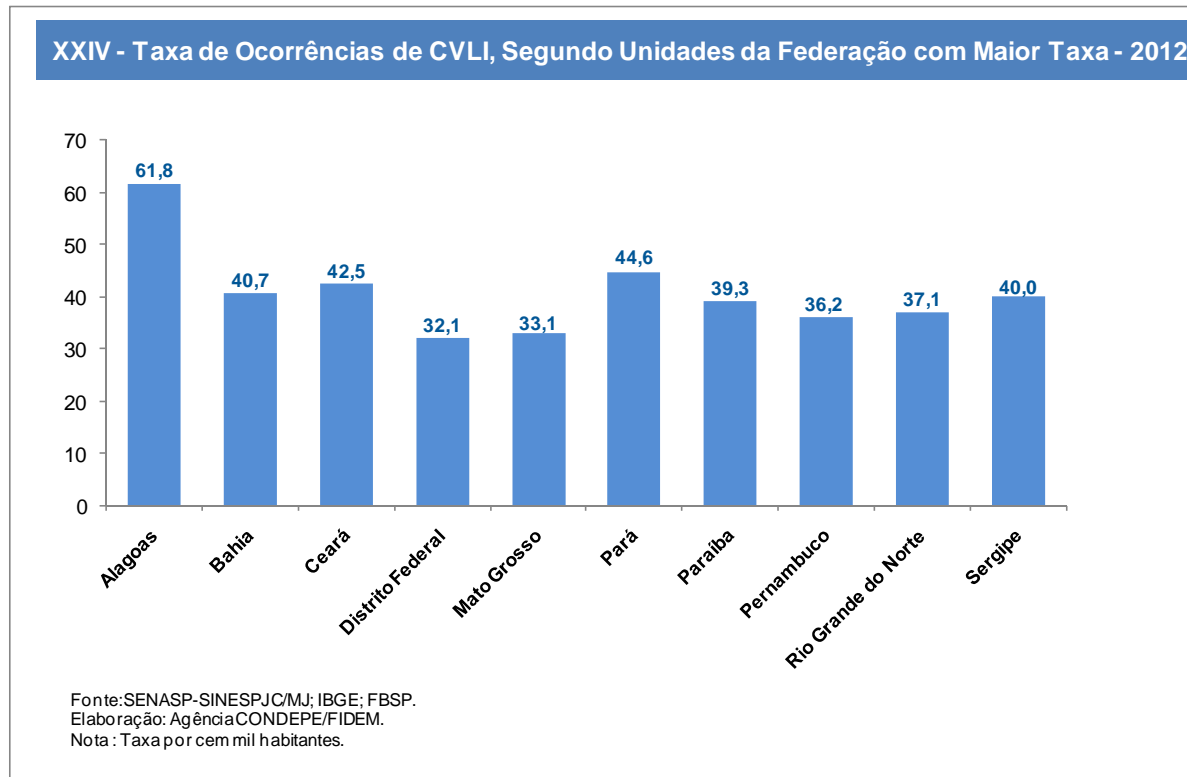

Em termos da redução obtida pelos seis Estados presentes simultaneamente no *ranking* organizado para os dois períodos analisados, Pernambuco foi o Estado que atingiu maior índice, reduzindo sua taxa em 29,3% de 2007 para 2012. Em seguida, também apresentando redução para o período, vem o Estado de Alagoas, cujo índice foi de 3,6%. Quanto aos outros quatro Estados desse conjunto, a situação foi inversa, acontecendo o aumento da taxa de ocorrências de CVLI em todos eles (Bahia, Rio Grande do Norte, Pará e Mato Grosso). Paralelamente, entre 2007 e 2012 foi possível verificar que os Estados do Espírito Santo, Rio de Janeiro, Rondônia e Paraná deixaram de integrar o *ranking* das dez Unidades da Federação que apresentaram as taxas mais elevadas de CVLI.

Considerando os números relativos à Região Nordeste, mais uma vez Pernambuco se destaca, neste caso como o único Estado que conseguiu reduzir significativamente o número de ocorrências de CVLI no intervalo analisado (-26,5%), enquanto Alagoas apresentou uma discreta redução de 1,2%, conforme mencionado anteriormente. Contudo, nos outros Estados da Região foi observado um crescimento desse número, a exemplo da Paraíba, do Ceará e do Piauí, que registraram altas de 129,9%, 79,4% e 73,5%, respectivamente. Em 2007, Pernambuco liderava o *ranking* regional, com suas 4.395 ocorrências. Em 2012, foi ultrapassado pela Bahia (5.764) e pelo Ceará (3.657), caindo, portanto, para a 3ª posição, com 3.229 ocorrências.

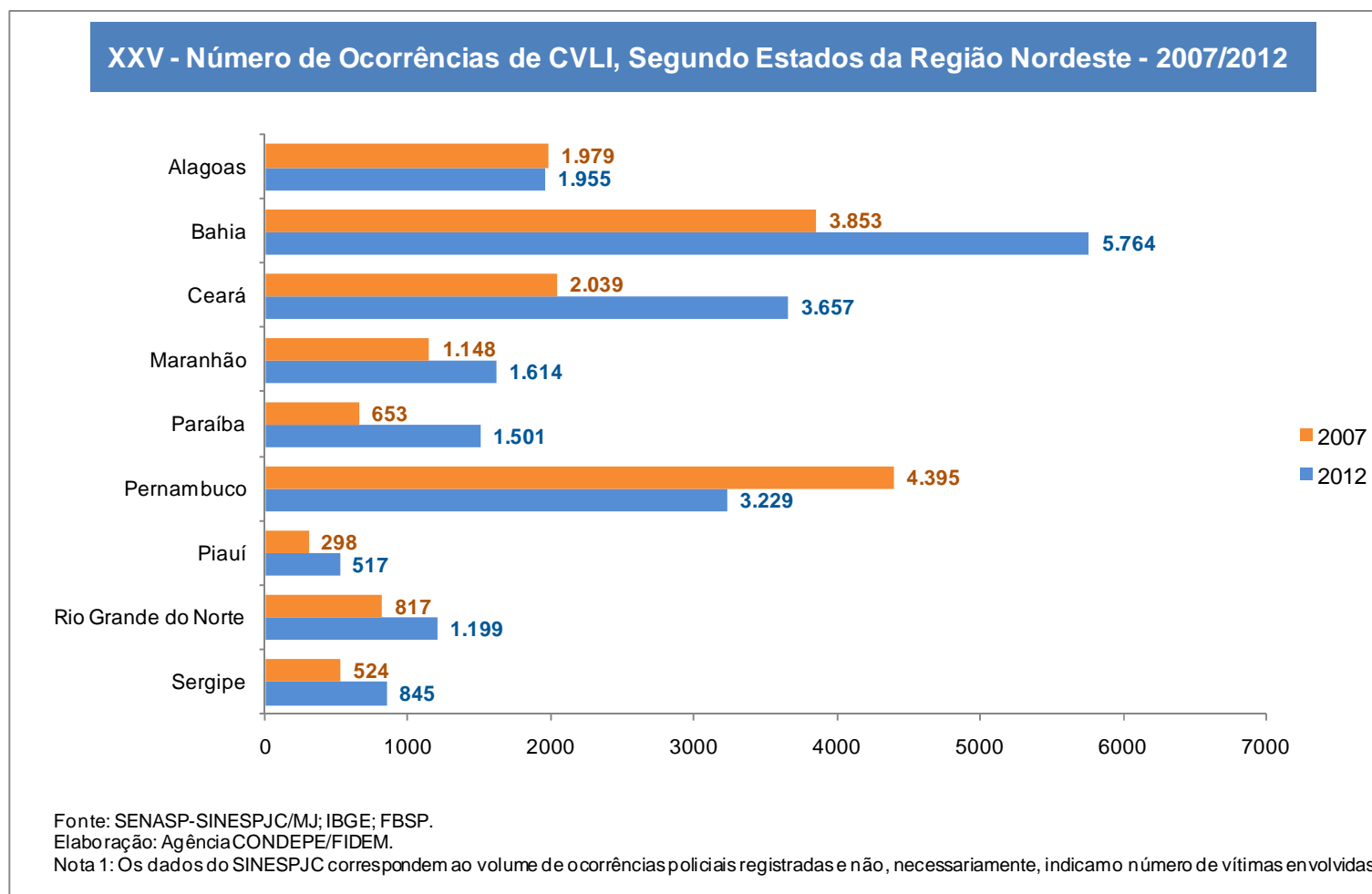

Também é fundamental assinalar que Pernambuco foi o único Estado da Região que obteve expressiva diminuição na taxa de ocorrências de CVLI no período analisado, alcançando 29,3% de redução, enquanto Alagoas reduziu 3,6%, acorde registro anterior. O comportamento da taxa de ocorrências nos demais Estados nordestinos foi no sentido do crescimento, com as maiores elevações ocorrendo na Paraíba (119,6%), no Ceará (73,5%) e no Piauí (69,1%). Dessa forma, Pernambuco, cuja taxa de ocorrências de CVLI em 2012 correspondeu a 36,2 por 100 mil habitantes, saltou da 2ª para a 7ª colocação no *ranking* regional, considerando que apenas os Estados do Maranhão (24,0) e do Piauí (16,4) exibiram taxas menores.

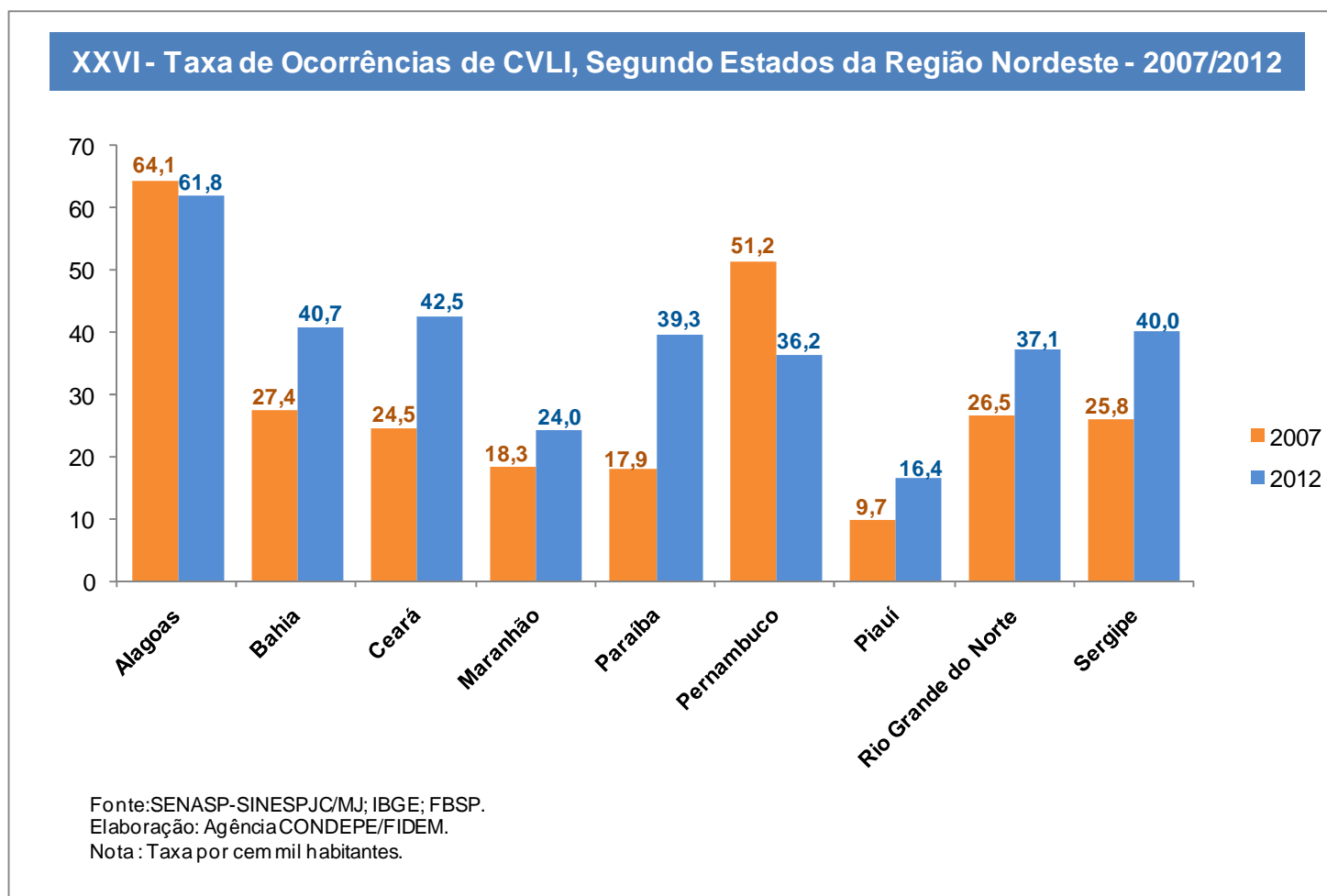



6 - Notas Metodológicas

6.1 – Definição e Tipologias de Crimes Violentos

Sob o termo criminalidade violenta agrupam-se, de modo genérico, aquelas modalidades de infração do código penal que se materializam mediante o uso intencional da força ou coerção, contra a integridade física, sexual ou patrimonial de outrem. Desta definição, deduz-se que é possível, a priori, agrupar os crimes violentos em função das motivações que os geraram: crimes violentos contra o patrimônio, crimes violentos contra a integridade física e crimes de ofensa à integridade sexual.

Note-se que são diversas as possibilidades de classificação dos crimes violentos e as suas categorias de agregação não necessariamente são estanques, permitindo que alguns crimes possam, de forma simultânea, ser classificados de maneiras diferentes. Exemplo disso é o roubo seguido de morte (latrocínio), que pode ser considerado tanto um crime contra a vida, bem como contra o patrimônio. Mas, como a pretensão futura é a de criar um indicador agregado, optou-se por agrupar o latrocínio só como CVLI, em virtude da gravidade da morte que propicia.

Na abordagem que se pretende aqui, resulta legítimo priorizar os Crimes contra a Vida. Quer dizer, aquele grupo de crimes violentos que têm em comum o fato de produzir a morte da(s) sua(s) vítima(s), seja ela intencionalmente procurada pelo agente agressor ou consequência indireta de ação criminal dolosa. Assim, considerou-se oportuno usar o último critério adotado pela Secretaria Nacional de Segurança Pública do Ministério da Justiça (SENASP/MJ) em 2006, que agrupa o homicídio doloso, o roubo seguido de morte (latrocínio) e a lesão corporal seguida de morte como as principais formas de Crimes Violentos Letais e Intencionais – CVLI¹.

¹ BRASIL, MINISTÉRIO DA JUSTIÇA, 2006. *Análise das ocorrências registradas pelas Polícias Cíveis (Janeiro de 2004 a Dezembro de 2005)*. Brasília: Secretaria Nacional de Segurança Pública. Disponível em <http://www.mj.gov.br/senasp/estatisticas/> Acesso em 12/08/07.

6.2 – Fontes

Os dados relativos a ocorrências de crime violento contra o patrimônio foram extraídos do Sistema de Informações Policiais da Secretaria de Defesa Social de Pernambuco (INFOPOL/SDS-PE) nos dias 16 e 24 de setembro de 2013 e, também, em 14 e 20 de janeiro de 2014. Quanto às informações sobre vítimas de crime violento letal e intencional apresentadas nesta publicação, foram coletadas no banco de Crimes Letais Intencionais (CLI), integrante do INFOPOL/SDS-PE, nos dias 17 de janeiro e 24 de setembro de 2013. O banco CLI (anteriormente nomeado Mortes Não Naturais – MNN) foi criado em 2003. Surgiu da necessidade de dispor de informações confiáveis e abrangentes sobre as mortes violentas. Atualmente é alimentado a partir da apuração dos casos constantes nos Relatórios Diários de Necropsia dos Institutos de Medicina Legal de Caruaru, Petrolina e Recife e do Relatório Diário da Coordenação de Plantão da Polícia Civil (UNICODPLAN/PCPE). Ainda é consolidado com informações complementares recuperadas dos relatórios da 2ª Seção do Estado Maior da Polícia Militar de Pernambuco (2ªEM/PMPE), dos relatórios de perícia dos Institutos de Criminalística de Pernambuco e dos Boletins de Ocorrência da PCPE, armazenados também no INFOPOL. Conforme regulamentado pela Portaria nº 1007/Gab/SDS, de 27 de julho de 2006, os dados oficiais de CVLI de Pernambuco deverão ser consolidados até o 15º dia do mês subsequente.

6.3 – Vítimas e Ocorrências

Nos dados sobre criminalidade violenta letal e intencional foi priorizada a categoria “número de vítimas”, em detrimento da categoria “número de ocorrências”, a qual não necessariamente coincide com a anterior, vez que uma ocorrência criminal pode se referir a várias vítimas. Vale ressaltar que a categoria “número de ocorrências” foi aplicada nesta publicação unicamente no levantamento das informações sobre crime violento contra o patrimônio.

É importante salientar esta escolha, pois os dados que a Secretaria Nacional de Segurança Pública do Ministério da Justiça (SENASP/MJ) divulga anualmente dizem respeito ao número de ocorrências registradas (e não número de vítimas). Isto acontece porque certos Estados da União recusam-se a informar à SENASP o número de vítimas. Por conta disso, e visando não comprometer a comparabilidade dos dados, a SENASP escolhe, como critério de comparação entre Estados, o número de ocorrências criminais.

6.4 – Categorias de Motivação

Conforme regulamentado pela Portaria nº 357/Gab/SDS, de 08 de março de 2010, as mortes violentas intencionais em Pernambuco deverão ser catalogadas nas seguintes categorias:

- I. Atividades Criminais - Homicídios vinculados a outras atividades criminais e desvios sociais (entorpecentes/ drogas, acerto de contas, queima de arquivo, disputa de gangues, rixa/galera, grupo de extermínio, pistolagem, interesse financeiro, envolvimento com corrupção/tráfico de influências, crime organizado);
- II. Conflitos na Comunidade - Homicídios vinculados a conflitos, disputas ou situações de intolerância entre vítimas e autores, no âmbito da esfera pública (comunitária) das relações sociais (vingança pessoal, rixa, discussão entre vizinhos, discussão por embriaguez, discussão de trânsito, discussão em outras circunstâncias, conflito agrário, político, religioso, racismo, homofobia);
- III. Conflitos Afetivos ou Familiares - Homicídios vinculados a conflitos no âmbito da esfera privada das relações sociais. Caracterizam-se pela presença de laços afetivos ou familiares entre vítimas e autores (passional, briga intra-familiar);
- IV. Crimes contra o Patrimônio Resultantes em Morte - Mortes violentas intencionais motivadas pelo cometimento de crimes violentos contra o patrimônio – CVP (roubo, extorsão mediante sequestro, sequestro por engano);
- V. Excludente de Ilícitude - Mortes violentas intencionais que poderão ser consideradas excludente de ilicitude por Juiz (enfrentamento com a polícia, reação de um cidadão a um delito);
- VI. Outras Motivações (bala perdida, engano, crime sexual, seita satânica ou ritual satânico, enfrentamento com criminoso, outros);
- VII. A Definir - Caso de morte violenta intencional em que o policial responsável pela sua investigação não definiu ainda nenhuma das categorias de motivação elencadas nos itens anteriores como hipótese mais provável do crime.

6.5 – Taxa de CVLI e Taxa de CVP

A Taxa de Criminalidade Violenta Letal e Intencional representa um coeficiente entre o número de vítimas de CVLI e a população de determinada região, ponderada por 100 mil, tornando comparáveis os níveis de criminalidade em diferentes tamanhos de população, uma vez que

estabelece um critério de proporcionalidade. Por sua vez, a Taxa de Criminalidade Violenta Contra o Patrimônio resulta do quociente entre o número de ocorrências de CVP e a população residente total, multiplicado por 100.000.

6.6 – Mapas da Criminalidade Violenta Letal e Intencional

A criação dos mapas da criminalidade violenta foi inspirada nos critérios adotados pela Fundação João Pinheiro, que estabeleceu alguns intervalos para a classificação das taxas de crimes violentos por 100 mil habitantes. O Estado de Pernambuco foi segmentado em 12 Regiões de Desenvolvimento, sendo apresentados para cada uma delas um mapa do número absoluto de vítimas de CVLI acumulado no período de janeiro a dezembro de 2012 e estratificado segundo os municípios, ao lado de outro ilustrando a distribuição espacial da Taxa de Criminalidade Violenta Letal e Intencional por categorias de municípios, em 2012, considerando cinco intervalos:

- Taxa de CVLI = 0, quando não existir vítimas de homicídio no município;
- Mais de 0 até 18,42 por 100 mil habitantes, sendo esta a taxa de CVLI referente à RD Sertão Central, que apresentou a menor taxa dentre as RD do Estado;
- Mais de 18,42 até 36,97 por 100 mil habitantes, sendo esta a taxa de CVLI referente ao Estado como um todo;
- Mais de 36,97 até 43,97 por 100 mil habitantes, sendo esta a taxa de CVLI referente à RD Metropolitana, que apresentou a taxa mais elevada dentre as doze RD do Estado;
- Acima de 43,97 por 100 mil habitantes, quando a taxa de CVLI do município for superior à da RD Metropolitana

6.7 – Cálculo de Projeções Mensais de População

A partir da série 2011 passaram a ser adotadas projeções mensais de população obtidas por interpolação dos dados dos Censos Demográficos de 2000 e 2010, do IBGE, para o cálculo das taxas mensais de CVLI e de CVP. A data de referência para os dois levantamentos é 1º de agosto e foi utilizada a estimativa da população da metade do período de referência para o cálculo das taxas anuais de CVLI e de CVP.

ANEXO I**LISTA DE SIGLAS**

Agência CONDEPE/ FIDEM – Agência Estadual de Planejamento e Pesquisas de Pernambuco

CVLI – Crime Violento Letal e Intencional

CVP – Crime Violento Contra o Patrimônio

IBGE – Fundação Instituto Brasileiro de Geografia e Estatística

INFOPOL - Sistema de Informações Policiais

NEPS – Núcleo de Estudos e Pesquisas em Criminalidade, Violência e Políticas Públicas de Segurança

PPV – Pacto pela Vida

RD – Região de Desenvolvimento

SDS – Secretaria de Defesa Social

SENASP – Secretaria Nacional de Segurança Pública

SEPLAG – Secretaria de Planejamento e Gestão

ANEXO II

LISTA DE GRÁFICOS

I - Ocorrências de CVP – 2008-2012 Pernambuco, Interior do Estado, RD Metropolitana e Recife	5
II – Taxa Anual de CVP – 2008-2012 Pernambuco, Interior do Estado, RD Metropolitana e Recife	6
III - Número Mensal de Ocorrências de CVP – 2008-2012 Pernambuco, Interior do Estado, RD Metropolitana e Recife	7
IV - Taxa Mensal de CVP – 2008-2012 Pernambuco, Interior do Estado, RD Metropolitana e Recife	8
V – Média Móvel dos Últimos 3 Meses da Taxa Mensal de CVP – 2008-2012 Pernambuco, Interior do Estado, RD Metropolitana e Recife	9
VI - Percentagem de Ocorrências de CVP, Segundo a Categoria de Crime – 2011-2012 Pernambuco e Recife, RD Metropolitana e Interior do Estado	30/31
VII – Vítimas de CVLI – 2008-2012 Pernambuco, Interior do Estado, RD Metropolitana e Recife	32
VIII – Taxa Anual de CVLI – 2008-2012 Pernambuco, Interior do Estado, RD Metropolitana e Recife	33
IX - Número Mensal de Vítimas de CVLI – 2008-2012 Pernambuco, Interior do Estado, RD Metropolitana e Recife	34
X - Taxa Mensal de CVLI – 2008-2012 Pernambuco, Interior do Estado, RD Metropolitana e Recife	35
XI - Média Móvel dos Últimos 3 Meses da Taxa Mensal de CVLI – 2008-2012 Pernambuco, Interior do Estado, RD Metropolitana e Recife	36
XII- Percentagem de Vítimas de CVLI, Segundo o Sexo – 2011-2012 Pernambuco e Recife, RD Metropolitana e Interior do Estado	49/50
XIII - Percentagem de Vítimas de CVLI, Segundo a Faixa Etária – 2011-2012 Pernambuco e Recife, RD Metropolitana e Interior do Estado	57/58
XIV - Percentagem de Vítimas de CVLI, Segundo a Categoria de Crime – 2011-2012 Pernambuco e Recife, RD Metropolitana e Interior do Estado	65/66
XV - Percentagem de Vítimas de CVLI, Segundo o Tipo de Arma – 2011-2012 Pernambuco e Recife, RD Metropolitana e Interior do Estado	73/74
XVI - Percentagem de Vítimas de CVLI, Segundo a Motivação – 2011-2012 Pernambuco e Recife, RD Metropolitana e Interior do Estado	82/83

XVII - Comparativo entre Número de Ocorrências e Número de Vítimas de CVLI– 2007-2012 Pernambuco	98
XVIII – Comparativo entre Taxa de Ocorrências e Taxa de Vítimas de CVLI– 2007-2012 Pernambuco	99
XIX - Redução do Número de Ocorrências e do Número de Vítimas de CVLI - 2007/2012 Pernambuco	101
XX - Redução da Taxa de Ocorrências e da Taxa de Vítimas de CVLI – 2007/2012 Pernambuco	102
XXI – Número de Vítimas e Número de Ocorrências de CVLI, por Categoria de Crime – 2011-2012 Pernambuco	104
XXII– Ocorrências de CVLI, Segundo Unidades da Federação com Maior Número de Ocorrências– 2007/2012	105
XXIII – Taxa de Ocorrências de CVLI, Segundo Unidades da Federação com Maior Taxa – 2007	106
XXIV - Taxa de Ocorrências de CVLI, Segundo Unidades da Federação com Maior Taxa – 2012	107
XXV - Número de Ocorrências de CVLI, Segundo Estados da Região Nordeste – 2007/2012	108
XXVI - Taxa de Ocorrências de CVLI, Segundo Estados da Região Nordeste – 2007/2012	109