

Estatísticas da Criminalidade Violenta em Pernambuco 2011



Secretaria de
Defesa Social

Secretaria de
Planejamento
e Gestão



PERNAMBUCO
GOVERNO DO ESTADO



Estatísticas da Criminalidade Violenta em Pernambuco - 2011

Publicação da Agência Estadual de Planejamento e Pesquisas de Pernambuco – CONDEPE/ FIDEM

Rua das Ninfas, 65 – Recife/ PE – CEP 50.070 – 050

Tel: (0**81) 3182 4403– PABX 3182 4400 – FAX 3182 4406

www.condepefidem.pe.gov.br

GOVERNO DO ESTADO DE PERNAMBUCO

Eduardo Campos
Governador

João Lyra Neto
Vice-Governador

SECRETARIA DA CASA CIVIL
Tadeu Alencar
Secretário

SECRETARIA DE DEFESA SOCIAL
Wilson Salles Damázio
Secretário

SECRETARIA DE PLANEJAMENTO E GESTÃO
Frederico da Costa Amancio
Secretário

AGÊNCIA ESTADUAL DE PLANEJAMENTO E PESQUISAS DE PERNAMBUCO – CONDEPE/ FIDEM
Maurílio Soares de Lima
Diretor Presidente/ Diretor Executivo de Estudos, Pesquisas e Estatística

Rodolfo Guimarães Regueira da Silva
Diretor de Estudos e Pesquisas Socioeconômicas

EQUIPE TÉCNICA

GERÊNCIA DE ESTUDOS SOCIODEMOGRÁFICOS DA AGÊNCIA CONDEPE/FIDEM

Virginia Lúcia Cavalcanti Walmsley

Gestora

Antonia Galindo (Apoio técnico)

Francisco Augusto Correia (Gráficos)

Margareth Monteiro (Diagramação)

Wainer Araújo (Mapas)

GERÊNCIA DE ANÁLISE CRIMINAL E ESTATÍSTICA DA SECRETARIA DE DEFESA SOCIAL

Gerard Viader Sauret

Gestor

Augusto Henrique Silva Sales (Mapeamento estatístico)

Gustavo Henrique Brasil de Barros (Coleta de dados)

Jonas Sobral Moreno (Extração e validação dos dados)



Sumário

Apresentação.....	3
1. Crime Violento Contra o Patrimônio em Pernambuco 2007 - 2011.....	4
Tabela 1.1 – Número de Ocorrências de CVP e Taxa de Criminalidade Violenta Contra o Patrimônio em Pernambuco, segundo Regiões de Desenvolvimento e Municípios – 2007/2011.....	9
Tabela 1.2 – Número de Ocorrências de Crime Violento Contra o Patrimônio, por Categoria de Crime, segundo Regiões de Desenvolvimento e Municípios – 2007.....	15
Tabela 1.3 – Número de Ocorrências de Crime Violento Contra o Patrimônio, por Categoria de Crime, segundo Regiões de Desenvolvimento e Municípios – 2011.....	22
2. Crime Violento Letal e Intencional em Pernambuco 2007 - 2011.....	30
Tabela 2.1 – Número de Vítimas de CVLI e Taxa de Criminalidade Violenta Letal e Intencional em Pernambuco, segundo Regiões de Desenvolvimento e Municípios – 2007/2011.....	35
Tabela 2.2 – Número de Vítimas de Crime Violento Letal e Intencional em Pernambuco, por Sexo, segundo Regiões de Desenvolvimento e Municípios – 2007/2011.....	41
Tabela 2.3 - Número de Vítimas de Crime Violento Letal e Intencional em Pernambuco, por Faixa Etária, segundo Regiões de Desenvolvimento e Municípios – 2007/2011.....	48
Tabela 2.4 - Número de Vítimas de Crime Violento Letal e Intencional em Pernambuco, por Categoria de Crime, segundo Regiões de Desenvolvimento e Municípios – 2007/2011.....	56

Tabela 2.5 - Número de Vítimas de Crime Violento Letal e Intencional em Pernambuco, por Tipo de Arma, segundo Regiões de Desenvolvimento e Municípios – 2007/2011.....	64
Tabela 2.6 - Número de Vítimas de Crime Violento Letal e Intencional em Pernambuco, por Motivação, segundo Regiões de Desenvolvimento e Municípios – 2010-2011.....	72
3. Mapas da Criminalidade Violenta Letal e Intencional em Pernambuco, segundo Regiões de Desenvolvimento e Municípios – 2011.....	80
4. Notas Metodológicas.....	92

ANEXO I – LISTA DE SIGLAS

ANEXO II – LISTA DE GRÁFICOS

Estatísticas da Criminalidade Violenta em Pernambuco - 2011
Recife: Agência Estadual de Planejamento e Pesquisas de Pernambuco - CONDEPE/FIDEM, 2012.

1. VIOLÊNCIA 2. CRIMINALIDADE 3. QUALIDADE DE VIDA
4. PERNAMBUCO

CDU 343.6 (813.4)



Apresentação

Estatísticas da Criminalidade Violenta em Pernambuco - 2011

A geração de três produtos foi prevista no Sistema de Acompanhamento da Criminalidade em Pernambuco, proposto pela Agência CONDEPE/FIDEM em agosto de 2007, cuja implantação seria gradativa: Boletim Trimestral da Conjuntura Criminal em Pernambuco (ETAPA I); Informe Mensal da Criminalidade em Pernambuco (ETAPA II) e Anuário da Criminalidade em Pernambuco (ETAPA III).

A sistemática de divulgação de indicadores sobre segurança pública foi iniciada em Pernambuco a partir de abril de 2008, com o lançamento do primeiro Boletim Trimestral da Conjuntura Criminal. Em junho de 2008, o Informe Mensal da Conjuntura Criminal começou a ser divulgado através da página da Agência CONDEPE/FIDEM, configurando a necessária celeridade à produção de indicadores de monitoramento da conjuntura criminal, sempre pautada por critérios científicos de tratamento da informação em observância às orientações técnicas do Sistema Nacional de Estatística.

Os gráficos, mapas e números que serão apresentados nesta publicação refletem a consolidação dos dados de Crime Violento Letal e Intencional – CVLI e de Crime Violento contra o Patrimônio – CVP, registrados durante os anos de 2007 e 2011, com o devido suporte da base de dados da Secretaria de Defesa Social. Desta forma, será viabilizado o acompanhamento da evolução histórica dos indicadores da criminalidade no contexto dos municípios pernambucanos, agrupados por Regiões de Desenvolvimento. Representam, portanto, a continuidade do compromisso assumido pelo Governo do Estado de divulgar informações sobre a situação da violência em nível estadual, assegurando os princípios básicos de *fidedignidade* e *comparabilidade* dos dados, além de garantir a acessibilidade à informação com qualidade a todo cidadão pernambucano.

1 - Crime Violento Contra o Patrimônio em Pernambuco 2007 - 2011

I - NÚMERO DE OCORRÊNCIAS DE CVP EM PERNAMBUCO, RD METROPOLITANA E RECIFE - 2007-2011

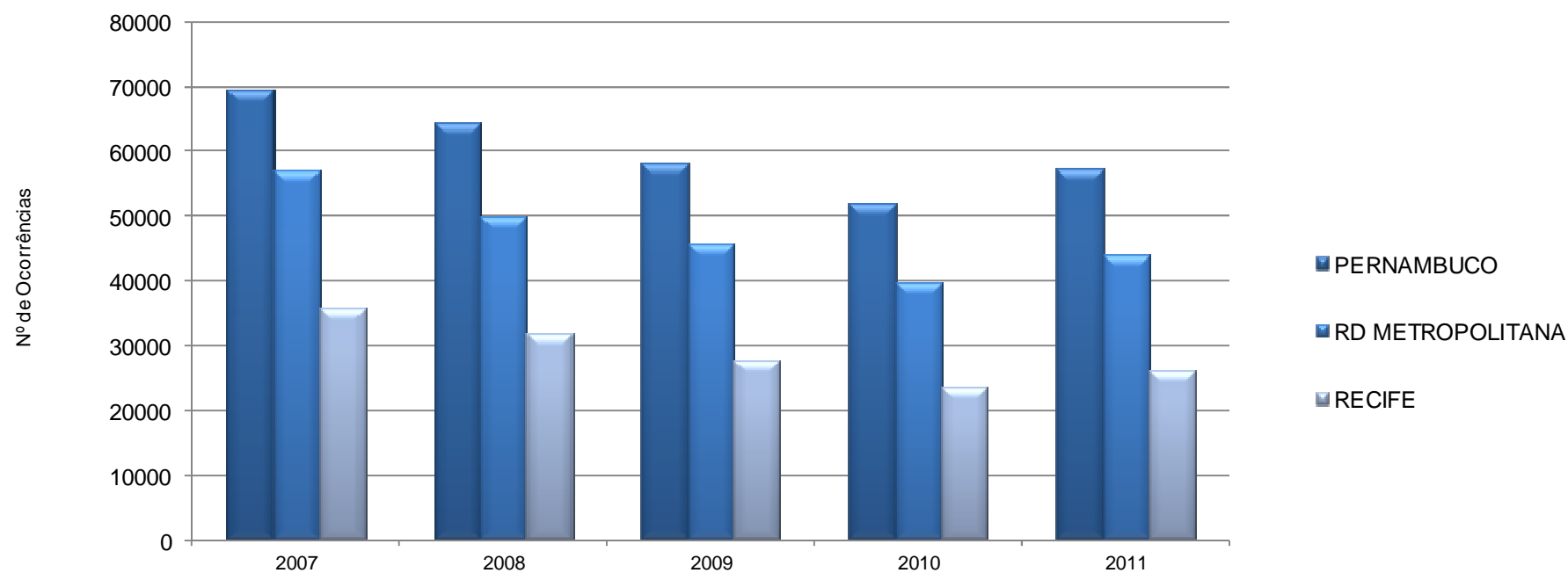

Fonte: SDS - Infopol. Elaboração: Agência CONDEPE/FIDEM.

Nota: O CVP ocorrido em município não informado foi incluído no total de Pernambuco.

II - TAXA ANUAL DE CVP EM PERNAMBUCO, RD METROPOLITANA E RECIFE - 2007-2011

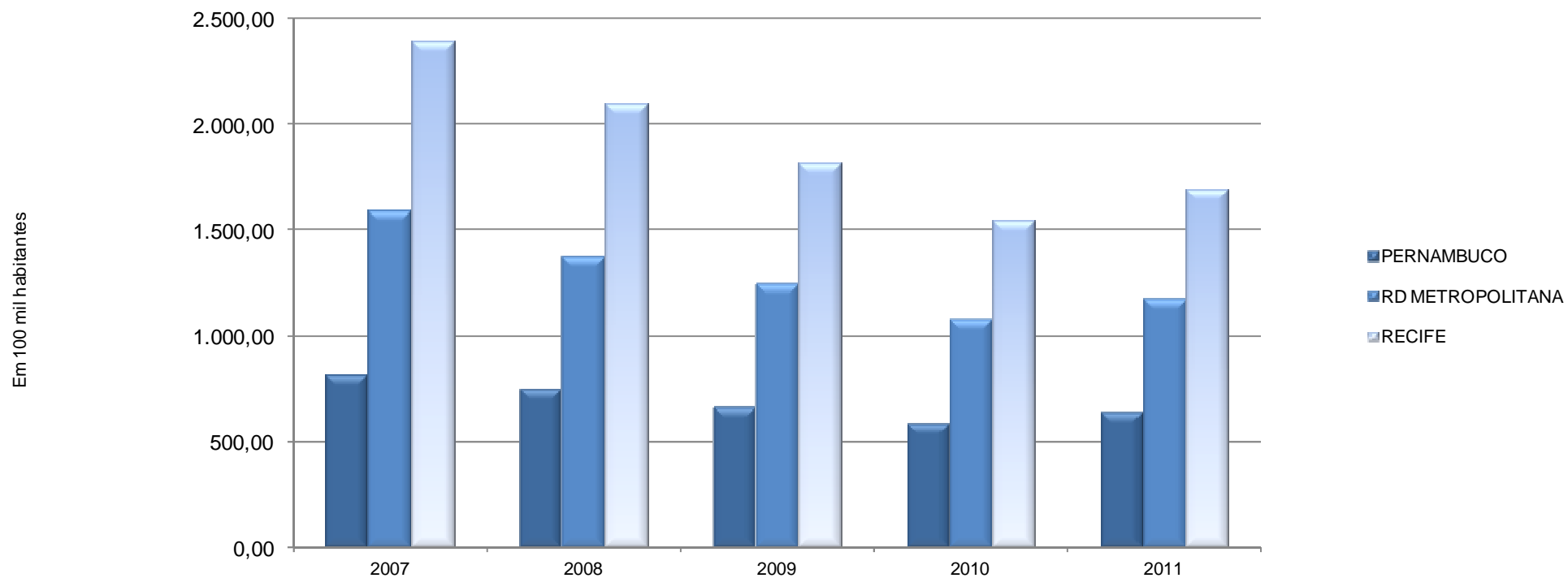

Fonte: SDS - Infopol. Elaboração: Agência CONDEPE/FIDEM.

Nota: Foram adotadas projeções de população obtidas por interpolação dos dados dos Censos Demográficos de 2000 e 2010, do IBGE, para o cálculo da taxa anual de CVP.

III - NÚMERO MENSAL DE OCORRÊNCIAS DE CVP EM PERNAMBUCO, RD METROPOLITANA E RECIFE - 2007-2011

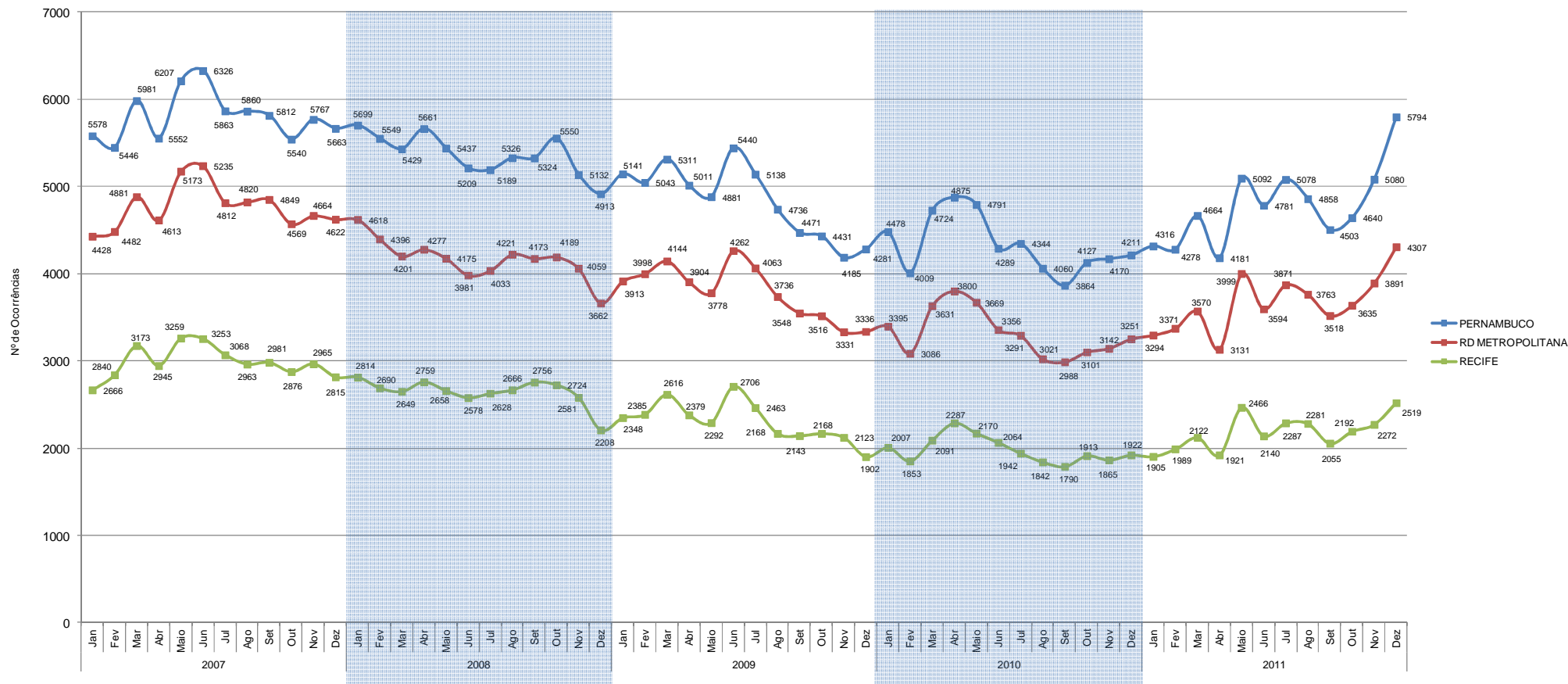

Fonte: SDS - Infopol. Elaboração: Agência CONDEPE/FIDEM.
 Nota: O CVP ocorrido em município não informado foi incluído no total de Pernambuco.

IV - TAXA MENSAL DE CVP EM PERNAMBUCO, RD METROPOLITANA E RECIFE - 2007-2011

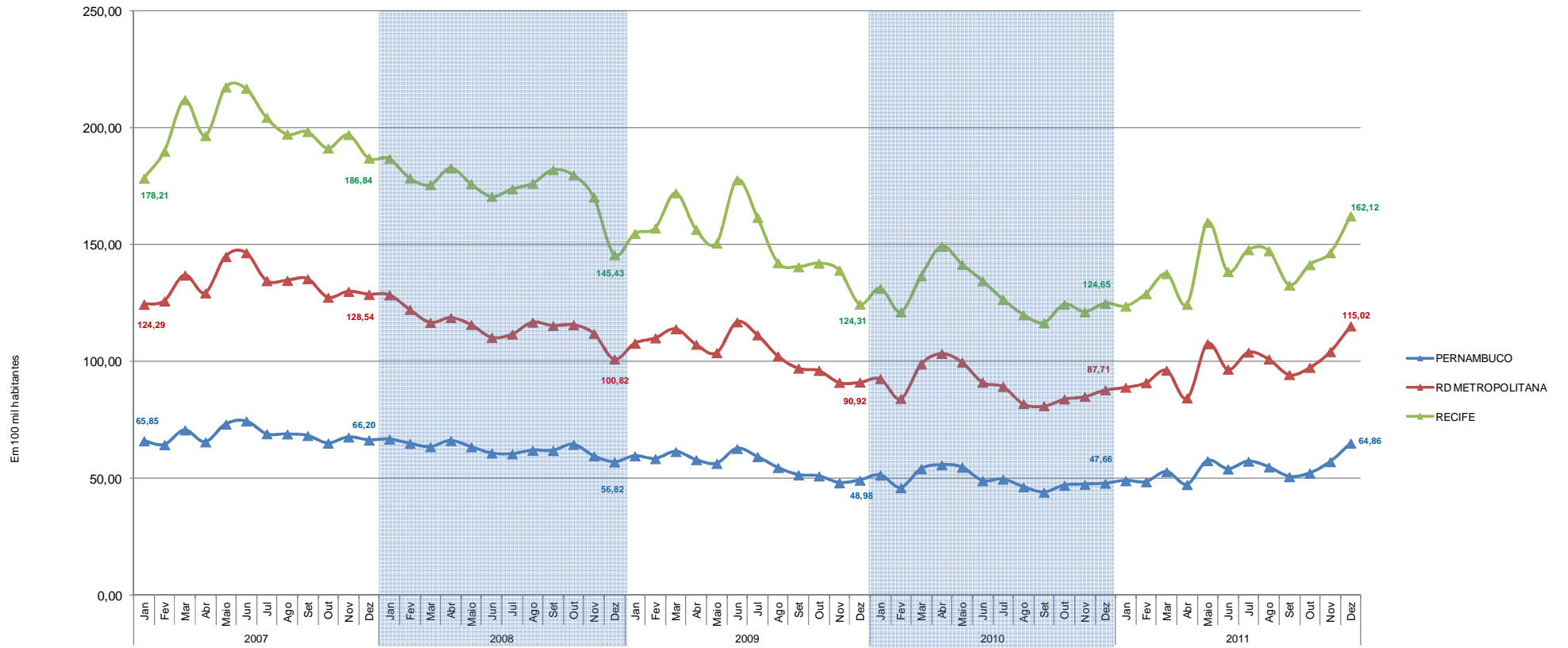

Fonte: SDS - Infopol. Elaboração: Agência CONDEPE/FIDEM.
 Nota: Foram adotadas projeções de população obtidas por interpolação dos dados dos Censos Demográficos de 2000 e 2010, do IBGE, para o cálculo da taxa mensal de CVP.

V - MÉDIA MÓVEL DOS ÚLTIMOS 3 MESES DA TAXA MENSAL DE CVP EM PERNAMBUCO, RD METROPOLITANA E RECIFE - 2007-2011

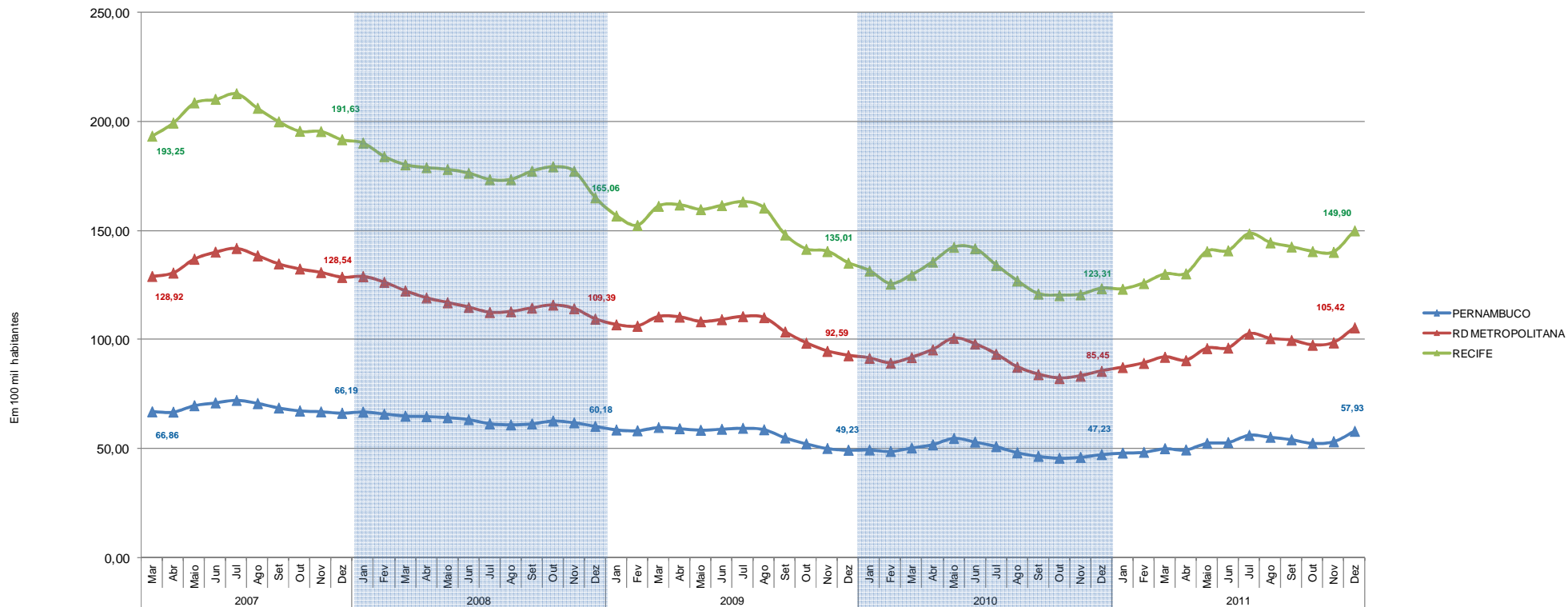

Fonte: SDS - Infopol.
 Elaboração: Agência CONDEPE/FIDEM.
 Nota: A Média móvel resulta do somatório do mês de referência com o dois meses anteriores, dividido por 3.
 Ex: Média móvel março 2007= (janeiro 2007 + fevereiro 2007 + março 2007) / 3.

TABELA 1.1

Número de ocorrências de CVP e taxa de criminalidade violenta contra o patrimônio em Pernambuco, segundo regiões de desenvolvimento e municípios - 2007/2011

RD/Município	Ocorrências de CVP		Taxa de CVP ⁽¹⁾	
	2007	2011	2007	2011
Metropolitana	57.148	43.944	1.597,32	1.179,50
Abreu e Lima	681	619	734,37	652,00
Araçoiaba	20	17	116,63	92,14
Cabo de Santo Agostinho	1.599	1.260	916,07	668,83
Camaragibe	1.003	948	719,32	649,10
Fernando de Noronha	1	1	41,07	37,17
Igarassu	705	579	738,58	556,65
Ilha de Itamaracá	210	122	1.041,25	526,41
Ipojuca	243	310	331,61	374,23
Itapissuma	65	71	288,29	294,80
Jaboatão dos Guararapes	6.061	5.816	970,49	893,64
Moreno	199	210	366,35	365,12
Olinda	6.701	4.750	1.795,64	1.262,39
Paulista	3.406	2.665	1.181,75	875,50
Recife	35.804	26.149	2.385,61	1.689,39
São Lourenço da Mata	450	427	454,96	409,82
Mata Norte	1.776	2.034	313,73	349,87
Aliança	50	100	133,89	267,13
Buenos Aires	12	7	97,00	55,61
Camutanga	4	20	49,68	244,65
Carpina	305	392	428,03	516,10
Chã de Alegria	10	22	83,56	176,01
Condado	52	98	221,30	399,33
Ferreiros	17	32	151,61	278,16
Glória do Goitá	99	86	341,33	287,85
Goiana	489	343	658,67	450,89
Itambé	128	173	362,92	488,20
Itaquitinga	26	28	168,14	177,57
Lagoa de Itaenga	39	58	190,22	280,22
Lagoa do Carro	36	48	239,36	294,77
Macaparana	38	53	161,96	220,46
Nazaré da Mata	75	77	247,50	248,98
Paudalho	118	182	239,04	350,09
Timbaúba	202	240	368,92	448,19
Tracunhaém	29	18	225,72	137,23
Vicência	47	57	156,00	184,39

Número de ocorrências de CVP e taxa de criminalidade violenta contra o patrimônio em Pernambuco, segundo regiões de desenvolvimento e municípios - 2007/2011

RD/Município	Ocorrências de CVP		Taxa de CVP ⁽¹⁾	
	2007	2011	2007	2011
Mata Sul	1.756	1.800	246,69	243,02
Água Preta	16	32	50,66	95,54
Amaraji	15	52	69,02	236,56
Barreiros	132	91	328,15	222,67
Belém de Maria	4	10	35,97	87,58
Catende	31	43	86,91	111,69
Chã Grande	18	26	92,27	128,87
Cortês	15	11	119,75	88,44
Escada	252	248	409,38	386,68
Gameleira	58	44	217,68	155,46
Jaqueira	5	3	43,27	26,09
Joaquim Nabuco	14	16	88,50	101,52
Maraial	5	4	39,14	33,04
Palmares	105	127	179,96	212,09
Pombos	59	76	247,68	315,39
Primavera	12	25	93,74	183,35
Quipapá	15	48	63,73	196,86
Ribeirão	132	85	303,46	190,03
Rio Formoso	26	33	119,78	148,17
São Benedito do Sul	4	3	31,34	20,97
São José da Coroa Grande	67	56	399,83	300,83
Sirinhaém	28	50	73,86	121,81
Tamandaré	74	119	377,38	564,11
Vitória de Santo Antão	643	557	508,67	422,63
Xexéu	26	41	186,55	290,00
Agreste Central	4.121	4.545	407,36	428,52
Agrestina	38	111	174,07	483,89
Alagoinha	9	26	67,31	187,33
Altinho	36	52	161,50	232,31
Barra de Guabiraba	8	8	65,72	61,79
Belo Jardim	102	187	143,17	257,00
Bezerros	223	337	382,70	573,17
Bonito	68	69	180,73	183,74
Brejo da Madre de Deus	38	86	88,62	187,35
Cachoeirinha	29	71	158,80	373,57
Camocim de São Félix	23	49	139,70	283,25
Caruaru	2.809	2.398	953,46	746,42
Cupira	66	169	286,01	719,55

Número de ocorrências de CVP e taxa de criminalidade violenta contra o patrimônio em Pernambuco, segundo regiões de desenvolvimento e municípios - 2007/2011

RD/Município	Ocorrências de CVP		Taxa de CVP ⁽¹⁾	
	2007	2011	2007	2011
Gravatá	277	347	376,15	447,21
Ibirajuba	7	5	93,28	66,29
Jataúba	9	40	58,28	251,24
Lagoa dos Gatos	9	13	57,10	83,49
Panelas	34	49	132,18	191,15
Pesqueira	122	120	199,40	189,63
Poção	3	5	26,73	44,45
Riacho das Almas	14	32	74,31	166,20
Sairé	19	33	159,20	298,80
Sanharó	22	33	110,71	145,88
São Bento do Una	69	120	136,18	222,14
São Caitano	58	123	167,17	346,94
São Joaquim do Monte	17	27	83,80	131,39
Tacaimbó	12	35	93,95	275,94
Agreste Meridional	963	861	153,78	133,37
Águas Belas	24	39	61,64	96,70
Angelim	11	5	111,74	48,48
Bom Conselho	23	28	51,77	61,09
Brejão	14	17	157,82	192,20
Buíque	35	19	70,79	36,00
Caetés	15	14	58,14	52,21
Calçado	9	8	79,63	72,25
Canhotinho	21	27	85,18	110,20
Capoeiras	5	17	25,53	86,75
Correntes	8	4	46,23	22,91
Garanhuns	524	389	416,92	298,05
Iati	7	7	38,70	38,20
Itaíba	6	16	22,70	61,03
Jucati	10	7	96,95	65,48
Jupi	13	37	97,98	267,28
Jurema	9	14	63,12	96,12
Lagoa do Ouro	1	7	8,51	57,23
Lajedo	127	122	360,90	329,39
Palmeirina	6	6	69,91	74,31
Paranatama	9	15	83,37	135,59
Pedra	18	13	86,83	61,86
Saloá	15	11	98,70	71,85

Número de ocorrências de CVP e taxa de criminalidade violenta contra o patrimônio em Pernambuco, segundo regiões de desenvolvimento e municípios - 2007/2011

RD/Município	Ocorrências de CVP		Taxa de CVP ⁽¹⁾	
	2007	2011	2007	2011
São João	15	9	72,08	41,95
Terezinha	15	0	227,31	0
Tupanatinga	6	10	25,94	40,65
Venturosa	17	20	111,75	122,50
Agreste Setentrional	1.223	1.624	242,44	303,90
Bom Jardim	40	56	106,45	147,74
Casinhas	7	11	51,27	79,52
Cumarú	12	21	60,46	127,73
Feira Nova	54	43	269,49	207,19
Frei Miguelinho	6	7	43,38	48,77
João Alfredo	27	14	91,40	45,02
Limoeiro	160	82	286,72	147,73
Machados	12	17	97,38	121,02
Orobó	19	26	83,54	113,53
Passira	40	12	138,86	41,93
Salgadinho	0	4	0	42,04
Santa Cruz do Capibaribe	371	768	478,52	846,23
Santa Maria do Cambucá	3	5	23,78	38,03
São Vicente Ferrer	34	21	203,76	122,85
Surubim	135	119	241,88	200,84
Taquaritinga do Norte	54	103	232,76	404,57
Toritama	208	248	679,25	665,38
Vertente do Lério	5	8	61,83	102,07
Vertentes	36	59	209,61	317,12
Sertão Central	182	171	108,65	99,16
Cedro	9	3	86,67	27,53
Mirandiba	8	3	57,43	20,80
Parnamirim	12	17	60,20	83,68
Salgueiro	131	106	238,06	185,54
São José do Belmonte	8	19	24,75	58,09
Serrita	6	12	33,00	65,30
Terra Nova	6	8	69,12	84,80
Verdejante	2	3	22,10	32,72
Sertão de Itaparica	220	297	171,31	218,39
Belém do São Francisco	80	67	395,51	331,04

Número de ocorrências de CVP e taxa de criminalidade violenta contra o patrimônio em Pernambuco, segundo regiões de desenvolvimento e municípios - 2007/2011

RD/Município	Ocorrências de CVP		Taxa de CVP ⁽¹⁾	
	2007	2011	2007	2011
Carnaubeira da Penha	1	4	8,82	33,57
Floresta	91	137	327,37	460,64
Itacuruba	1	2	24,15	45,06
Jatobá	6	18	43,73	128,01
Petrolândia	34	42	110,40	127,25
Tacaratu	7	27	34,31	119,49
Sertão do Araripe	260	299	87,29	96,25
Araripina	101	72	134,11	92,33
Bodocó	7	31	20,54	87,29
Exu	17	14	53,33	44,35
Granito	4	5	60,45	72,15
Ipubi	8	10	30,25	34,92
Moreilândia	18	21	161,71	188,53
Ouricuri	68	90	109,88	138,29
Santa Cruz	13	16	101,34	115,69
Santa Filomena	4	5	30,92	37,21
Trindade	20	35	80,82	131,89
Sertão do São Francisco	1.469	933	364,19	209,80
Afrânio	20	2	119,40	11,21
Cabrobó	126	74	426,51	236,47
Dormentes	3	6	18,63	34,95
Lagoa Grande	30	36	139,22	155,99
Orocó	8	13	64,51	96,90
Petrolina	1.250	770	465,80	254,80
Santa Maria da Boa Vista	32	32	82,76	80,57
Sertão do Moxotó	213	224	104,37	103,56
Arcoverde	109	114	163,34	163,10
Betânia	2	4	16,97	33,14
Custódia	30	24	91,17	69,10
Ibimirim	32	37	122,50	135,96
Inajá	4	9	23,44	45,63
Manari	9	6	54,85	32,00
Sertânia	27	30	81,64	88,45
Sertão do Pajeú	230	245	74,40	77,45
Afogados da Ingazeira	14	18	40,69	51,00

Número de ocorrências de CVP e taxa de criminalidade violenta contra o patrimônio em Pernambuco, segundo regiões de desenvolvimento e municípios - 2007/2011

RD/Município	Ocorrências de CVP		Taxa de CVP ⁽¹⁾	
	2007	2011	2007	2011
Brejinho	0	5	0	68,40
Calumbi	4	1	66,03	18,07
Carnaíba	4	11	21,85	58,92
Flores	14	7	64,38	31,39
Iguaraci	3	2	25,67	16,94
Ingazeira	1	1	22,13	22,27
Itapetim	7	4	49,47	28,98
Quixaba	3	3	44,30	44,62
Santa Cruz da Baixa Verde	4	3	34,81	25,31
Santa Terezinha	5	1	46,48	9,04
São José do Egito	26	33	83,63	102,92
Serra Talhada	128	129	167,16	161,15
Solidão	3	1	52,84	17,35
Tabira	7	9	27,26	33,76
Triunfo	2	6	13,29	40,02
Tuparetama	5	11	63,48	138,54
Pernambuco⁽²⁾	69.595	57.265	817,97	644,53

Fonte: SDS - Infopol. Elaboração: Agência CONDEPE/FIDEM. (1) Em 100 mil habitantes.

(2) Inclusive o CVP ocorrido em município não informado.

TABELA 1.2

Número de ocorrências de crime violento contra o patrimônio em Pernambuco, por categoria de crime, segundo regiões de desenvolvimento e municípios - 2007

RD/Município	2007									
	Total CVP ⁽¹⁾	Categoria de Crime								Roubo a Agência Bancária
		Subtotal	Roubo a Transeunte	Roubo a Veículo	Roubo a Estabelecimento Comercial	Roubo a Residência	Roubo a Ônibus	Roubo/Extorsão com Restrição da Liberdade da Vítima		
Metropolitana	57.148	51.972	38.220	6.295	4.677	1.694	1.053	9	24	
Abreu e Lima	681	597	421	82	59	33	2	0	0	
Araçoiaba	20	18	10	3	3	1	1	0	0	
Cabo de Santo Agostinho	1.599	1.386	1.049	71	106	77	82	1	0	
Camaragibe	1.003	907	654	65	100	38	50	0	0	
Fernando de Noronha	1	1	0	0	0	1	0	0	0	
Igarassu	705	638	431	116	53	37	1	0	0	
Ilha de Itamaracá	210	194	128	5	18	41	1	1	0	
Ipojuca	243	208	161	10	23	10	4	0	0	
Itapissuma	65	53	41	3	7	2	0	0	0	
Jaboatão dos Guararapes	6.061	5.469	3.778	837	530	205	113	0	6	
Moreno	199	174	97	18	38	18	3	0	0	
Olinda	6.701	6.066	4.400	623	590	245	200	1	7	
Paulista	3.406	3.048	2.065	514	254	159	55	1	0	
Recife	35.804	32.825	24.678	3.932	2.863	806	530	5	11	
São Lourenço da Mata	450	388	307	16	33	21	11	0	0	
Mata Norte	1.776	1.483	1.128	109	133	102	8	3	0	
Aliança	50	39	33	2	1	3	0	0	0	
Buenos Aires	12	6	3	0	1	2	0	0	0	
Camutanga	4	4	2	1	1	0	0	0	0	
Carpina	305	271	228	13	16	12	2	0	0	
Chã de Alegria	10	9	6	1	0	2	0	0	0	
Condado	52	42	29	4	8	1	0	0	0	
Ferreiros	17	11	9	1	1	0	0	0	0	
Glória do Goitá	99	76	44	11	6	15	0	0	0	
Goiana	489	423	323	52	27	19	2	0	0	
Itambé	128	111	68	6	25	12	0	0	0	
Itaquitinga	26	21	11	3	4	3	0	0	0	
Lagoa de Itaenga	39	22	17	3	1	1	0	0	0	
Lagoa do Carro	36	29	21	2	3	3	0	0	0	
Macaparana	38	27	19	0	4	4	0	0	0	
Nazaré da Mata	75	60	49	0	8	2	1	0	0	
Paudalho	118	100	74	6	10	4	3	3	0	

Número de ocorrências de crime violento contra o patrimônio em Pernambuco, por categoria de crime, segundo regiões de desenvolvimento e municípios - 2007

RD/Município	2007									
	Total CVP ⁽¹⁾	Categoria de Crime								
		Subtotal	Roubo a Transeunte	Roubo a Veículo	Roubo a Estabelecimento Comercial	Roubo a Residência	Roubo a Ônibus	Roubo/Extorsão com Restrição da Liberdade da Vítima	Roubo a Agência Bancária	
Timbaúba	202	175	145	3	10	17	0	0	0	
Tracunhaém	29	25	21	1	2	1	0	0	0	
Vicência	47	32	26	0	5	1	0	0	0	
Mata Sul	1.756	1.309	957	110	124	94	20	0	4	
Água Preta	16	13	11	0	0	2	0	0	0	
Amaraji	15	10	8	1	1	0	0	0	0	
Barreiros	132	77	65	2	7	1	0	0	2	
Belém de Maria	4	2	0	1	0	1	0	0	0	
Catende	31	22	14	0	3	5	0	0	0	
Chã Grande	18	11	9	0	0	2	0	0	0	
Cortês	15	9	6	1	1	1	0	0	0	
Escada	252	211	149	26	16	13	7	0	0	
Gameleira	58	39	17	4	9	7	1	0	1	
Jaqueira	5	2	1	0	0	0	1	0	0	
Joaquim Nabuco	14	5	4	1	0	0	0	0	0	
Marajal	5	3	1	0	1	1	0	0	0	
Palmares	105	87	69	4	6	4	4	0	0	
Pombos	59	52	38	7	4	3	0	0	0	
Primavera	12	10	8	1	1	0	0	0	0	
Quipapá	15	10	5	3	1	1	0	0	0	
Ribeirão	132	106	86	2	9	7	2	0	0	
Rio Formoso	26	13	8	0	3	2	0	0	0	
São Benedito do Sul	4	2	0	0	0	1	1	0	0	
São José da Coroa Grande	67	60	43	1	8	8	0	0	0	
Sirinhaém	28	19	13	1	3	1	1	0	0	
Tamandaré	74	63	41	3	7	11	1	0	0	
Vitória de Santo Antão	643	470	350	52	43	22	2	0	1	
Xexéu	26	13	11	0	1	1	0	0	0	
Agreste Central	4.121	3.757	2.847	228	424	245	12	0	1	
Agrestina	38	32	20	8	2	2	0	0	0	
Alagoinha	9	7	5	0	2	0	0	0	0	

Número de ocorrências de crime violento contra o patrimônio em Pernambuco, por categoria de crime, segundo regiões de desenvolvimento e municípios - 2007

RD/Município	2007								
	Total CVP ⁽¹⁾	Categoria de Crime							
		Subtotal	Roubo a Transeunte	Roubo a Veículo	Roubo a Estabelecimento Comercial	Roubo a Residência	Roubo a Ônibus	Roubo/Extorsão com Restrição da Liberdade da Vítima	Roubo a Agência Bancária
Altinho	36	29	21	3	3	2	0	0	0
Barra de Guabiraba	8	7	4	1	1	1	0	0	0
Belo Jardim	102	86	57	3	14	12	0	0	0
Bezerros	223	213	139	26	34	13	0	0	1
Bonito	68	58	37	4	9	8	0	0	0
Brejo da Madre de Deus	38	20	10	2	1	7	0	0	0
Cachoeirinha	29	24	18	1	1	4	0	0	0
Camocim de São Félix	23	15	11	2	2	0	0	0	0
Caruaru	2.809	2.638	2.112	140	263	112	11	0	0
Cupira	66	57	34	5	4	13	1	0	0
Gravatá	277	249	181	14	39	15	0	0	0
Ibirajuba	7	5	2	2	1	0	0	0	0
Jataúba	9	8	2	0	5	1	0	0	0
Lagoa dos Gatos	9	6	4	0	1	1	0	0	0
Panelas	34	25	20	0	2	3	0	0	0
Pesqueira	122	106	68	3	19	16	0	0	0
Poção	3	2	2	0	0	0	0	0	0
Riacho das Almas	14	11	7	1	0	3	0	0	0
Sairé	19	16	5	4	5	2	0	0	0
Sanharó	22	11	6	0	4	1	0	0	0
São Bento do Una	69	61	39	2	5	15	0	0	0
São Caitano	58	49	29	4	5	11	0	0	0
São Joaquim do Monte	17	14	10	1	1	2	0	0	0
Tacaimbó	12	8	4	2	1	1	0	0	0
Agreste Meridional	963	828	552	87	92	93	3	1	0
Águas Belas	24	19	13	2	1	2	0	1	0
Angelim	11	7	2	0	3	2	0	0	0
Bom Conselho	23	17	13	4	0	0	0	0	0
Brejão	14	12	9	1	0	1	1	0	0
Buíque	35	22	14	2	0	6	0	0	0
Caetés	15	13	12	0	1	0	0	0	0
Calçado	9	4	2	0	0	2	0	0	0
Canhotinho	21	20	13	2	1	3	1	0	0

Número de ocorrências de crime violento contra o patrimônio em Pernambuco, por categoria de crime, segundo regiões de desenvolvimento e municípios - 2007

RD/Município	2007								
	Total CVP ⁽¹⁾	Categoria de Crime							
		Subtotal	Roubo a Transeunte	Roubo a Veículo	Roubo a Estabelecimento Comercial	Roubo a Residência	Roubo a Ônibus	Roubo/Extorsão com Restrição da Liberdade da Vítima	Roubo a Agência Bancária
Capoeiras	5	3	3	0	0	0	0	0	0
Correntes	8	6	3	1	1	1	0	0	0
Garanhuns	524	488	361	46	55	25	1	0	0
Iati	7	6	3	2	1	0	0	0	0
Itaíba	6	4	3	0	0	1	0	0	0
Jucati	10	9	4	2	1	2	0	0	0
Jupi	13	11	3	0	3	5	0	0	0
Jurema	9	6	2	0	0	4	0	0	0
Lagoa do Ouro	1	1	1	0	0	0	0	0	0
Lajedo	127	112	56	13	19	24	0	0	0
Palmeirina	6	5	0	2	1	2	0	0	0
Paranatama	9	6	5	0	1	0	0	0	0
Pedra	18	12	6	4	0	2	0	0	0
Saloá	15	11	4	3	1	3	0	0	0
São João	15	10	5	0	1	4	0	0	0
Terezinha	15	9	6	3	0	0	0	0	0
Tupanatinga	6	4	2	0	0	2	0	0	0
Venturosa	17	11	7	0	2	2	0	0	0
Agreste Setentrional	1.223	1.055	764	43	135	112	1	0	0
Bom Jardim	40	32	18	1	4	9	0	0	0
Casinhas	7	7	3	0	0	4	0	0	0
Cumaru	12	10	4	1	1	3	1	0	0
Feira Nova	54	35	23	3	4	5	0	0	0
Frei Miguelinho	6	3	2	0	0	1	0	0	0
João Alfredo	27	16	11	0	4	1	0	0	0
Limoeiro	160	141	111	5	17	8	0	0	0
Machados	12	10	5	0	4	1	0	0	0
Orobó	19	15	10	1	2	2	0	0	0
Passira	40	22	19	2	0	1	0	0	0
Salgadinho	0	0	0	0	0	0	0	0	0
Santa Cruz do Capibaribe	371	353	255	9	55	34	0	0	0
Santa Maria do Cambucá	3	2	1	1	0	0	0	0	0
São Vicente Ferrer	34	14	8	3	2	1	0	0	0

Número de ocorrências de crime violento contra o patrimônio em Pernambuco, por categoria de crime, segundo regiões de desenvolvimento e municípios - 2007

RD/Município	2007								
	Total CVP ⁽¹⁾	Categoria de Crime							
		Subtotal	Roubo a Transeunte	Roubo a Veículo	Roubo a Estabelecimento Comercial	Roubo a Residência	Roubo a Ônibus	Roubo/Extorsão com Restrição da Liberdade da Vítima	Roubo a Agência Bancária
Surubim	135	126	86	3	14	23	0	0	0
Taquaritinga do Norte	54	48	35	5	4	4	0	0	0
Toritama	208	186	152	5	16	13	0	0	0
Vertente do Lério	5	2	2	0	0	0	0	0	0
Vertentes	36	33	19	4	8	2	0	0	0
Sertão Central	182	148	112	4	20	12	0	0	0
Cedro	9	5	2	0	2	1	0	0	0
Mirandiba	8	3	1	0	1	1	0	0	0
Parnamirim	12	11	9	2	0	0	0	0	0
Salgueiro	131	114	89	2	16	7	0	0	0
São José do Belmonte	8	8	7	0	0	1	0	0	0
Serrita	6	3	2	0	0	1	0	0	0
Terra Nova	6	2	1	0	1	0	0	0	0
Verdejante	2	2	1	0	0	1	0	0	0
Sertão de Itaparica	220	181	167	6	5	3	0	0	0
Belém do São Francisco	80	64	59	3	1	1	0	0	0
Carnaubeira da Penha	1	0	0	0	0	0	0	0	0
Floresta	91	74	71	1	1	1	0	0	0
Itacuruba	1	1	0	0	1	0	0	0	0
Jatobá	6	4	2	1	0	1	0	0	0
Petrolândia	34	31	29	1	1	0	0	0	0
Tacaratu	7	7	6	0	1	0	0	0	0
Sertão do Araripe	260	204	143	29	20	12	0	0	0
Araripina	101	82	63	3	9	7	0	0	0
Bodocó	7	4	3	1	0	0	0	0	0
Exu	17	12	10	1	1	0	0	0	0
Granito	4	3	1	2	0	0	0	0	0
Ipubi	8	4	3	0	0	1	0	0	0
Moreilândia	18	15	4	11	0	0	0	0	0
Ouricuri	68	55	45	4	2	4	0	0	0
Santa Cruz	13	11	3	7	1	0	0	0	0

Número de ocorrências de crime violento contra o patrimônio em Pernambuco, por categoria de crime, segundo regiões de desenvolvimento e municípios - 2007

RD/Município	2007								
	Total CVP ⁽¹⁾	Categoria de Crime							
		Subtotal	Roubo a Transeunte	Roubo a Veículo	Roubo a Estabelecimento Comercial	Roubo a Residência	Roubo a Ônibus	Roubo/Extorsão com Restrição da Liberdade da Vítima	Roubo a Agência Bancária
Santa Filomena	4	2	2	0	0	0	0	0	0
Trindade	20	16	9	0	7	0	0	0	0
Sertão do São Francisco	1.469	1.334	1.083	69	91	64	26	0	1
Afrânio	20	13	11	0	1	0	0	0	1
Cabrobó	126	98	87	5	3	3	0	0	0
Dormentes	3	3	2	1	0	0	0	0	0
Lagoa Grande	30	26	23	1	1	1	0	0	0
Orocó	8	5	4	0	1	0	0	0	0
Petrolina	1.250	1.160	934	59	82	59	26	0	0
Santa Maria da Boa Vista	32	29	22	3	3	1	0	0	0
Sertão do Moxotó	213	162	109	11	28	13	0	0	1
Arcoverde	109	98	66	6	22	4	0	0	0
Betânia	2	0	0	0	0	0	0	0	0
Custódia	30	20	13	1	2	4	0	0	0
Ibimirim	32	19	14	3	0	2	0	0	0
Inajá	4	2	2	0	0	0	0	0	0
Manari	9	3	1	0	2	0	0	0	0
Sertânia	27	20	13	1	2	3	0	0	1
Sertão do Pajeú	230	196	154	3	18	21	0	0	0
Afogados da Ingazeira	14	11	10	0	0	1	0	0	0
Brejinho	0	0	0	0	0	0	0	0	0
Calumbi	4	3	1	0	1	1	0	0	0
Carnaíba	4	3	2	0	1	0	0	0	0
Flores	14	8	7	0	0	1	0	0	0
Iguaraci	3	2	2	0	0	0	0	0	0
Ingazeira	1	0	0	0	0	0	0	0	0
Itapetim	7	3	2	1	0	0	0	0	0
Quixaba	3	3	2	0	0	1	0	0	0
Santa Cruz da Baixa Verde	4	4	2	0	0	2	0	0	0
Santa Terezinha	5	5	1	0	1	3	0	0	0
São José do Egito	26	20	13	0	3	4	0	0	0

Número de ocorrências de crime violento contra o patrimônio em Pernambuco, por categoria de crime, segundo regiões de desenvolvimento e municípios - 2007

RD/Município	2007								
	Total CVP ⁽¹⁾	Categoria de Crime							
		Subtotal	Roubo a Transeunte	Roubo a Veículo	Roubo a Estabelecimento Comercial	Roubo a Residência	Roubo a Ônibus	Roubo/Extorsão com Restrição da Liberdade da Vítima	Roubo a Agência Bancária
Serra Talhada	128	124	105	2	10	7	0	0	0
Solidão	3	1	1	0	0	0	0	0	0
Tabira	7	5	2	0	2	1	0	0	0
Triunfo	2	1	1	0	0	0	0	0	0
Tuparetama	5	3	3	0	0	0	0	0	0
Pernambuco⁽²⁾	69.595	62.685	46.258	6.994	5.770	2.488	1.131	13	31

Fonte: SDS - Infopol. Elaboração: Agência CONDEPE/FIDEM.

(1)Inclusive o CVP cuja categoria não foi discriminada. (2)Inclusive o CVP ocorrido em município não informado.

TABELA 1.3

Número de ocorrências de crime violento contra o patrimônio em Pernambuco, por categoria de crime, segundo regiões de desenvolvimento e municípios - 2011

RD/Município	2011								
	Total CVP ⁽¹⁾	Categoria de Crime							
		Subtotal	Roubo a Transeunte	Roubo a Veículo	Roubo a Estabelecimento Comercial	Roubo a Residência	Roubo a Ônibus	Roubo/Extorsão com Restrição da Liberdade da Vítima	Roubo a Agência Bancária
Metropolitana	43.944	38.074	28.445	5.578	2.443	783	755	53	17
Abreu e Lima	619	558	377	74	83	10	11	1	2
Araçoiaba	17	15	6	5	1	3	0	0	0
Cabo de Santo Agostinho	1.260	1.079	775	113	94	61	34	2	0
Camaragibe	948	843	632	89	65	29	25	2	1
Fernando de Noronha	1	1	1	0	0	0	0	0	0
Igarassu	579	512	372	72	54	11	1	2	0
Ilha de Itamaracá	122	110	68	1	8	33	0	0	0
Ipojuca	310	255	163	19	49	20	2	1	1
Itapissuma	71	50	31	3	12	3	0	1	0
Jaboatão dos Guararapes	5.816	4.639	3.390	652	318	136	137	5	1
Moreno	210	165	95	32	21	11	4	2	0
Olinda	4.750	4.277	3.362	511	252	90	56	5	1
Paulista	2.665	2.413	1.796	367	135	78	34	3	0
Recife	26.149	22.787	17.112	3.597	1.318	278	442	29	11
São Lourenço da Mata	427	370	265	43	33	20	9	0	0
Mata Norte	2.034	1.813	1.286	145	274	98	4	4	2
Aliança	100	93	67	8	14	4	0	0	0
Buenos Aires	7	7	5	0	1	1	0	0	0
Camutanga	20	11	7	2	2	0	0	0	0
Carpina	392	344	284	28	22	8	1	1	0
Chã de Alegria	22	21	11	1	3	6	0	0	0
Condado	98	77	59	3	13	2	0	0	0
Ferreiros	32	32	20	3	8	1	0	0	0
Glória do Goitá	86	83	53	13	13	3	0	1	0
Goiana	343	300	210	24	48	16	1	0	1
Itambé	173	155	88	6	49	11	1	0	0
Itaquitinga	28	19	14	0	5	0	0	0	0
Lagoa de Itaenga	58	57	40	4	7	5	0	0	1
Lagoa do Carro	48	44	29	0	8	6	1	0	0
Macaparana	53	52	31	5	8	8	0	0	0
Nazaré da Mata	77	64	49	3	10	2	0	0	0
Paudalho	182	172	110	36	15	10	0	1	0

Número de ocorrências de crime violento contra o patrimônio em Pernambuco, por categoria de crime, segundo regiões de desenvolvimento e municípios - 2011

RD/Município	2011								
	Total CVP ⁽¹⁾	Categoria de Crime							
		Subtotal	Roubo a Transeunte	Roubo a Veículo	Roubo a Estabelecimento Comercial	Roubo a Residência	Roubo a Ônibus	Roubo/Extorsão com Restrição da Liberdade da Vítima	Roubo a Agência Bancária
Timbaúba	240	217	166	3	37	10	0	1	0
Tracunhaém	18	16	11	1	2	2	0	0	0
Vicência	57	49	32	5	9	3	0	0	0
Mata Sul	1.800	1.478	951	185	189	135	11	7	0
Água Preta	32	20	13	2	3	2	0	0	0
Amaraji	52	43	30	6	3	4	0	0	0
Barreiros	91	79	55	0	15	7	0	2	0
Belém de Maria	10	9	6	1	2	0	0	0	0
Catende	43	33	23	2	3	5	0	0	0
Chã Grande	26	22	10	3	2	7	0	0	0
Cortês	11	7	5	2	0	0	0	0	0
Escada	248	212	125	50	28	8	1	0	0
Gameleira	44	37	23	5	4	2	1	2	0
Jaqueira	3	2	1	1	0	0	0	0	0
Joaquim Nabuco	16	12	5	3	2	1	0	1	0
Marajal	4	3	2	0	1	0	0	0	0
Palmares	127	105	78	4	15	7	1	0	0
Pombos	76	64	34	15	10	4	1	0	0
Primavera	25	18	8	4	2	4	0	0	0
Quipapá	48	27	10	9	4	4	0	0	0
Ribeirão	85	71	51	4	7	9	0	0	0
Rio Formoso	33	23	11	4	8	0	0	0	0
São Benedito do Sul	3	3	1	1	0	0	0	1	0
São José da Coroa Grande	56	46	31	1	8	6	0	0	0
Sirinhaém	50	48	32	1	14	1	0	0	0
Tamandaré	119	107	57	5	8	37	0	0	0
Vitória de Santo Antão	557	456	320	58	48	25	4	1	0
Xexéu	41	31	20	4	2	2	3	0	0
Agreste Central	4.545	3.829	2.510	724	369	190	10	25	1
Agrestina	111	84	38	26	16	3	0	1	0
Alagoinha	26	18	13	4	1	0	0	0	0

Número de ocorrências de crime violento contra o patrimônio em Pernambuco, por categoria de crime, segundo regiões de desenvolvimento e municípios - 2011

RD/Município	2011								
	Total CVP ⁽¹⁾	Categoria de Crime							
		Subtotal	Roubo a Transeunte	Roubo a Veículo	Roubo a Estabeleci- mento Comercial	Roubo a Residência	Roubo a Ônibus	Roubo/Extor- são com Restrição da Liberdade da Vítima	Roubo a Agência Bancária
Altinho	52	44	27	10	3	4	0	0	0
Barra de Guabiraba	8	5	4	0	1	0	0	0	0
Belo Jardim	187	162	107	14	33	7	1	0	0
Bezerros	337	301	173	77	36	11	2	2	0
Bonito	69	63	44	11	2	5	0	1	0
Brejo da Madre de Deus	86	75	40	13	15	3	0	3	1
Cachoeirinha	71	61	35	10	10	6	0	0	0
Camocim de São Félix	49	40	20	10	4	5	0	1	0
Caruaru	2.398	2.022	1.438	378	133	56	6	11	0
Cupira	169	159	91	28	25	14	0	1	0
Gravatá	347	283	178	47	36	19	0	3	0
Ibirajuba	5	3	0	2	1	0	0	0	0
Jataúba	40	38	20	11	5	2	0	0	0
Lagoa dos Gatos	13	13	7	4	1	1	0	0	0
Panelas	49	45	22	4	4	13	0	2	0
Pesqueira	120	91	59	6	16	10	0	0	0
Poção	5	4	1	0	1	2	0	0	0
Riacho das Almas	32	29	17	7	3	2	0	0	0
Sairé	33	24	13	6	4	1	0	0	0
Sanharó	33	21	11	5	1	4	0	0	0
São Bento do Una	120	105	70	22	4	9	0	0	0
São Caitano	123	88	60	14	9	5	0	0	0
São Joaquim do Monte	27	22	11	6	1	3	1	0	0
Tacaimbó	35	29	11	9	4	5	0	0	0
Agreste Meridional	861	721	465	85	84	76	0	10	1
Águas Belas	39	32	20	6	1	4	0	1	0
Angelim	5	4	3	0	1	0	0	0	0
Bom Conselho	28	23	10	7	3	2	0	1	0
Brejão	17	12	10	1	1	0	0	0	0
Buíque	19	18	7	1	2	5	0	3	0
Caetés	14	12	8	1	3	0	0	0	0
Calçado	8	5	3	1	1	0	0	0	0
Canhotinho	27	19	10	3	3	3	0	0	0

Número de ocorrências de crime violento contra o patrimônio em Pernambuco, por categoria de crime, segundo regiões de desenvolvimento e municípios - 2011

RD/Município	2011								
	Total CVP ⁽¹⁾	Categoria de Crime							
		Subtotal	Roubo a Transeunte	Roubo a Veículo	Roubo a Estabeleci- mento Comercial	Roubo a Residência	Roubo a Ônibus	Roubo/Extor- são com Restrição da Liberdade da Vítima	Roubo a Agência Bancária
Capoeiras	17	14	9	1	0	2	0	1	1
Correntes	4	4	0	0	2	2	0	0	0
Garanhuns	389	346	256	19	49	22	0	0	0
Iati	7	4	1	2	1	0	0	0	0
Itaíba	16	15	7	3	0	5	0	0	0
Jucati	7	7	6	0	0	1	0	0	0
Jupi	37	24	16	4	4	0	0	0	0
Jurema	14	10	3	2	1	3	0	1	0
Lagoa do Ouro	7	6	3	2	1	0	0	0	0
Lajedo	122	99	61	20	6	12	0	0	0
Palmeirina	6	5	2	0	0	3	0	0	0
Paranatama	15	15	3	2	0	8	0	2	0
Pedra	13	11	6	3	0	1	0	1	0
Saloá	11	10	5	4	1	0	0	0	0
São João	9	3	1	0	2	0	0	0	0
Terezinha	0	0	0	0	0	0	0	0	0
Tupanatinga	10	8	5	1	0	2	0	0	0
Venturosa	20	15	10	2	2	1	0	0	0
Agreste Setentrional	1.624	1.426	871	220	217	113	2	1	2
Bom Jardim	56	36	22	11	0	2	0	0	1
Casinhas	11	8	6	0	0	2	0	0	0
Cumarú	21	14	7	2	4	0	1	0	0
Feira Nova	43	42	36	3	3	0	0	0	0
Frei Miguelinho	7	6	2	1	0	3	0	0	0
João Alfredo	14	14	10	0	3	1	0	0	0
Limoeiro	82	61	43	8	4	5	1	0	0
Machados	17	15	7	1	1	5	0	0	1
Orobó	26	24	12	2	3	7	0	0	0
Passira	12	10	6	0	1	3	0	0	0
Salgadinho	4	4	3	0	1	0	0	0	0
Santa Cruz do Capibaribe	768	697	403	122	115	57	0	0	0
Santa Maria do Cambucá	5	5	2	0	3	0	0	0	0
São Vicente Ferrer	21	19	16	0	3	0	0	0	0

Número de ocorrências de crime violento contra o patrimônio em Pernambuco, por categoria de crime, segundo regiões de desenvolvimento e municípios - 2011

RD/Município	2011								
	Total CVP ⁽¹⁾	Categoria de Crime							
		Subtotal	Roubo a Transeunte	Roubo a Veículo	Roubo a Estabeleci- mento Comercial	Roubo a Residência	Roubo a Ônibus	Roubo/Extor- são com Restrição da Liberdade da Vítima	Roubo a Agência Bancária
Surubim	119	100	74	3	15	8	0	0	0
Taquaritinga do Norte	103	100	65	16	11	7	0	1	0
Toritama	248	213	126	41	37	9	0	0	0
Vertente do Lério	8	7	3	0	3	1	0	0	0
Vertentes	59	51	28	10	10	3	0	0	0
Sertão Central	171	121	77	7	22	13	0	2	0
Cedro	3	3	3	0	0	0	0	0	0
Mirandiba	3	2	0	1	1	0	0	0	0
Parnamirim	17	5	3	1	0	0	0	1	0
Salgueiro	106	80	53	4	15	8	0	0	0
São José do Belmonte	19	16	10	0	4	2	0	0	0
Serrita	12	9	6	0	1	2	0	0	0
Terra Nova	8	4	2	1	0	0	0	1	0
Verdejante	3	2	0	0	1	1	0	0	0
Sertão de Itaparica	297	256	208	12	15	13	0	8	0
Belém do São Francisco	67	58	48	1	3	1	0	5	0
Carnaubeira da Penha	4	3	1	1	0	1	0	0	0
Floresta	137	124	110	2	6	5	0	1	0
Itacuruba	2	2	1	1	0	0	0	0	0
Jatobá	18	9	6	1	2	0	0	0	0
Petrolândia	42	40	29	1	2	6	0	2	0
Tacaratu	27	20	13	5	2	0	0	0	0
Sertão do Araripe	299	230	150	20	31	25	0	4	0
Araripina	72	56	39	7	6	2	0	2	0
Bodocó	31	24	15	2	2	4	0	1	0
Exu	14	6	4	0	0	2	0	0	0
Granito	5	3	1	0	1	1	0	0	0
Ipubi	10	7	4	0	2	1	0	0	0
Moreilândia	21	18	10	2	4	2	0	0	0
Ouricuri	90	75	60	4	4	7	0	0	0
Santa Cruz	16	10	4	4	1	1	0	0	0

Número de ocorrências de crime violento contra o patrimônio em Pernambuco, por categoria de crime, segundo regiões de desenvolvimento e municípios - 2011

RD/Município	2011								
	Total CVP ⁽¹⁾	Categoria de Crime							
		Subtotal	Roubo a Transeunte	Roubo a Veículo	Roubo a Estabeleci- mento Comercial	Roubo a Residência	Roubo a Ônibus	Roubo/Extor- são com Restrição da Liberdade da Vítima	Roubo a Agência Bancária
Santa Filomena	5	4	3	0	0	1	0	0	0
Trindade	35	27	10	1	11	4	0	1	0
Sertão do São Francisco	933	815	644	72	47	37	6	9	0
Afrânio	2	2	2	0	0	0	0	0	0
Cabrobó	74	56	42	4	4	4	0	2	0
Dormentes	6	3	1	1	0	1	0	0	0
Lagoa Grande	36	25	21	2	1	0	1	0	0
Orocó	13	9	5	1	1	0	0	2	0
Petrolina	770	698	557	64	40	30	4	3	0
Santa Maria da Boa Vista	32	22	16	0	1	2	1	2	0
Sertão do Moxotó	224	183	133	8	20	16	0	6	0
Arcoverde	114	102	87	1	8	6	0	0	0
Betânia	4	3	2	1	0	0	0	0	0
Custódia	24	17	6	3	2	6	0	0	0
Ibimirim	37	29	24	0	1	1	0	3	0
Inajá	9	5	1	0	4	0	0	0	0
Manari	6	4	1	0	1	0	0	2	0
Sertânia	30	23	12	3	4	3	0	1	0
Sertão do Pajeú	245	217	150	10	28	25	1	2	1
Afogados da Ingazeira	18	15	11	0	2	2	0	0	0
Brejinho	5	5	3	1	1	0	0	0	0
Calumbi	1	1	0	0	0	1	0	0	0
Carnaíba	11	6	3	1	1	0	1	0	0
Flores	7	7	1	0	4	1	0	1	0
Iguaraci	2	1	0	0	0	1	0	0	0
Ingazeira	1	1	0	0	0	1	0	0	0
Itapetim	4	4	2	0	0	2	0	0	0
Quixaba	3	3	0	1	0	2	0	0	0
Santa Cruz da Baixa Verde	3	1	1	0	0	0	0	0	0
Santa Terezinha	1	1	1	0	0	0	0	0	0
São José do Egito	33	32	20	2	5	4	0	1	0

Número de ocorrências de crime violento contra o patrimônio em Pernambuco, por categoria de crime, segundo regiões de desenvolvimento e municípios - 2011

RD/Município	2011								
	Total CVP ⁽¹⁾	Categoria de Crime							
		Subtotal	Roubo a Transeunte	Roubo a Veículo	Roubo a Estabelecimento Comercial	Roubo a Residência	Roubo a Ônibus	Roubo/Extorsão com Restrição da Liberdade da Vítima	Roubo a Agência Bancária
Serra Talhada	129	115	93	4	11	6	0	0	1
Solidão	1	1	1	0	0	0	0	0	0
Tabira	9	9	6	0	2	1	0	0	0
Triunfo	6	5	3	1	0	1	0	0	0
Tuparetama	11	10	5	0	2	3	0	0	0
Pernambuco⁽²⁾	57.265	49.425	36.112	7.066	3.763	1.539	790	131	24

Fonte: SDS - Infopol. Elaboração: Agência CONDEPE/FIDEM.

(1)Inclusive o CVP cuja categoria não foi discriminada. (2)Inclusive o CVP ocorrido em município não informado.

VI - PERCENTAGEM DE OCORRÊNCIAS DE CVP, SEGUNDO A CATEGORIA DE CRIME – 2007/2011

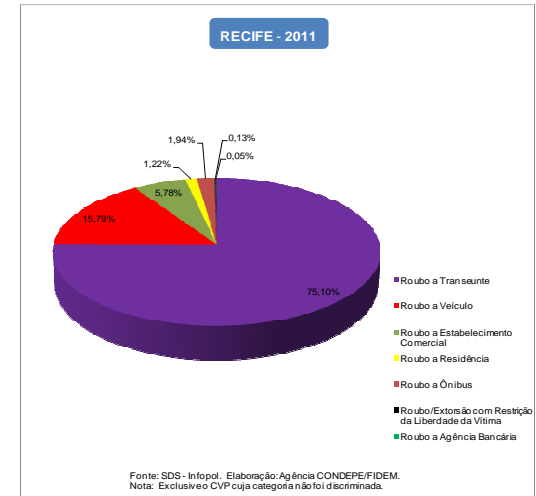
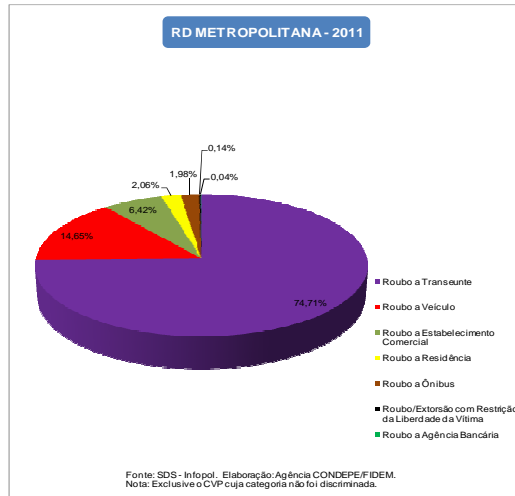
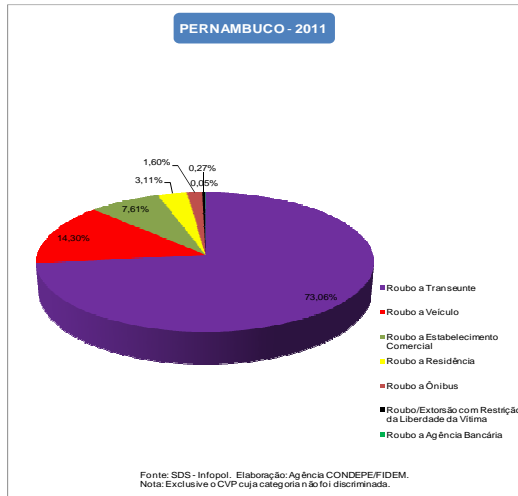
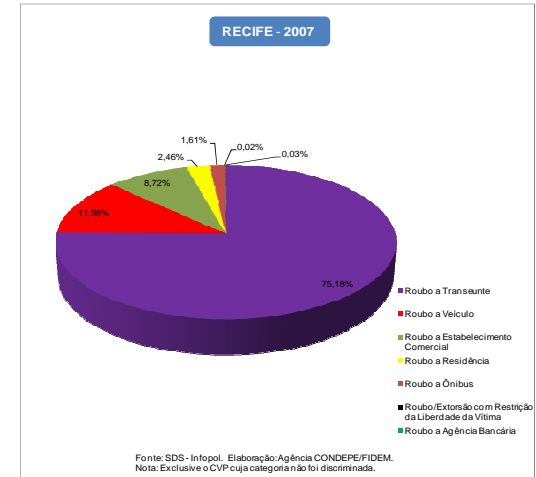
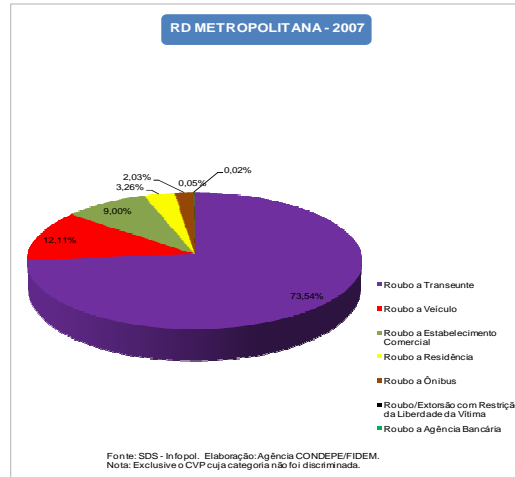
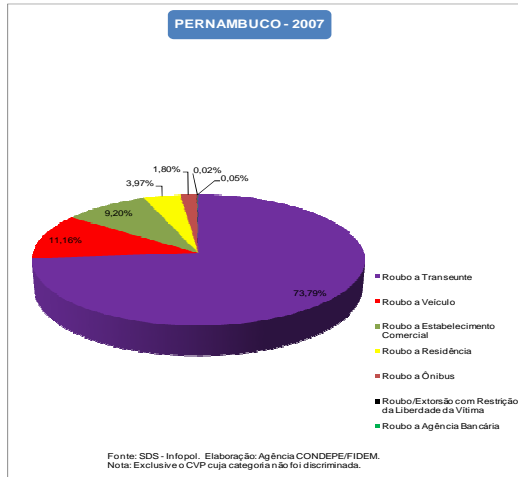

2 - Crime Violento Letal e Intencional em Pernambuco 2007 - 2011

VII - NÚMERO DE VÍTIMAS DE CVLI EM PERNAMBUCO, RD METROPOLITANA E RECIFE - 2007-2011

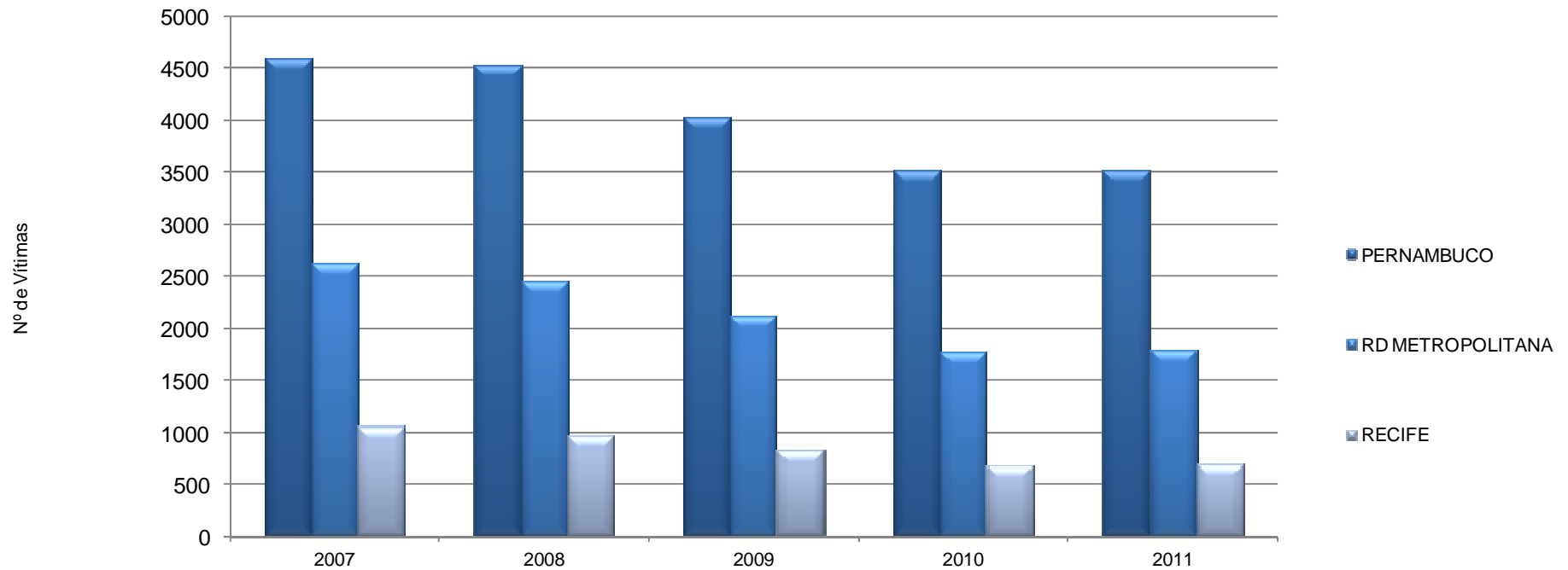

Fonte: SDS - Infopol. Elaboração: Agência CONDEPE/FIDEM.

Nota: O CVLI ocorrido em município não informado foi incluído no total de Pernambuco.

VIII - TAXA ANUAL DE CVLI EM PERNAMBUCO, RD METROPOLITANA E RECIFE - 2007-2011

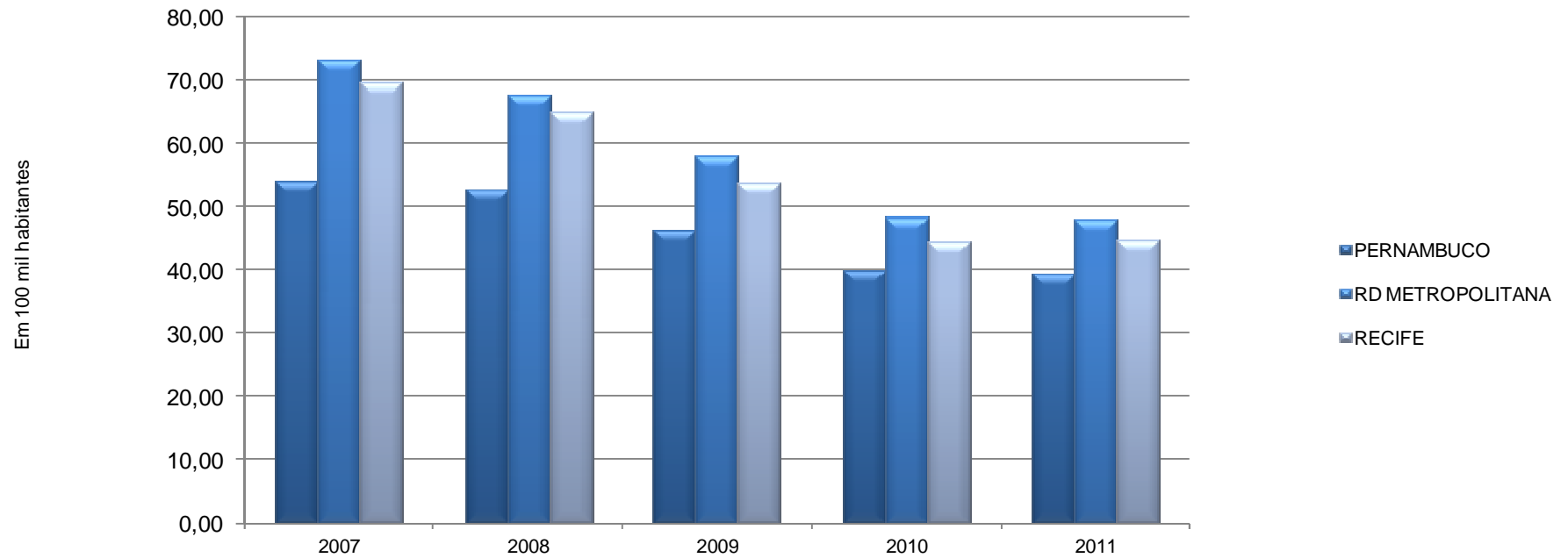

Fonte: SDS - Infopol. Elaboração: Agência CONDEPE/FIDEM.

Nota: Foram adotadas projeções de população obtidas por interpolação dos dados dos Censos Demográficos de 2000 e 2010, do IBGE, para o cálculo da taxa anual de CVLI.

IX- NÚMERO MENSAL DE VÍTIMAS DE CVLI EM PERNAMBUCO, RD METROPOLITANA E RECIFE - 2007-2011

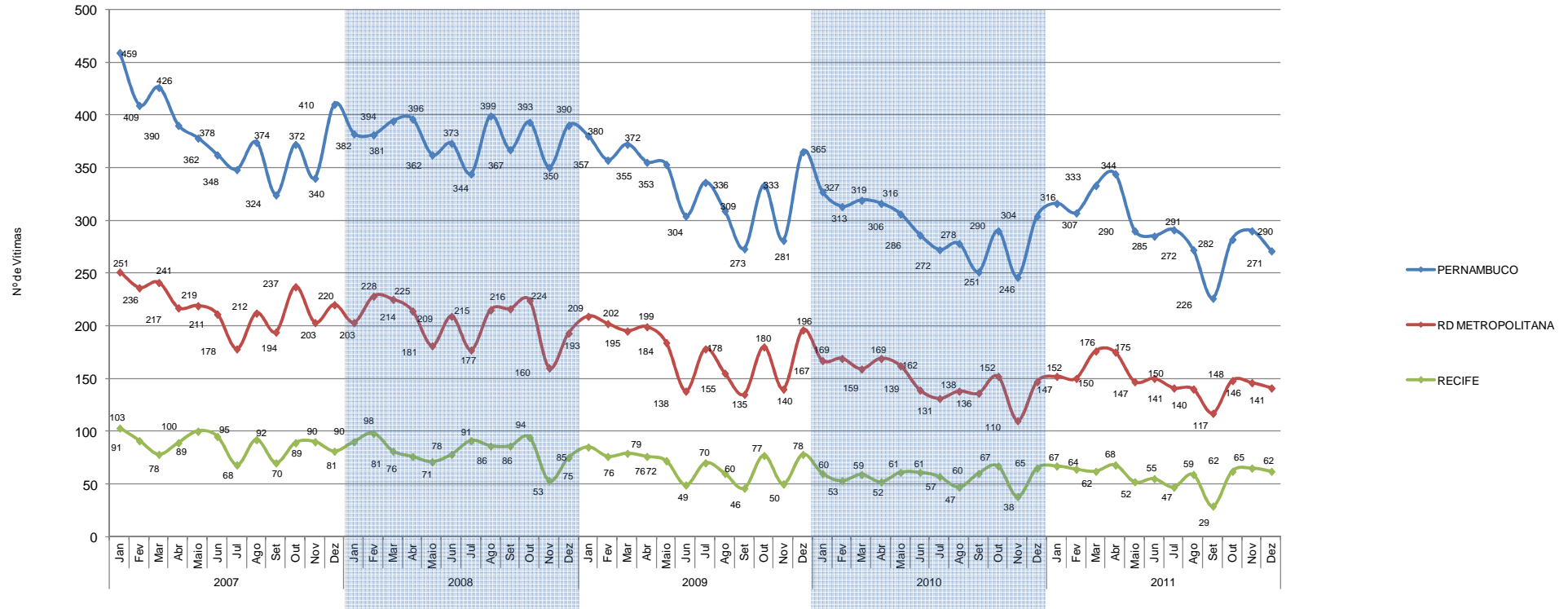

Fonte: SDS - Infopol. Elaboração: Agência CONDEPE/FIDEM.
 Nota: O CVLI ocorrido em município não informado foi incluído no total de Pernambuco.

X - TAXA MENSAL DE CVLIEM PERNAMBUCO, RD METROPOLITANA E RECIFE - 2007-2011



Fonte: SDS - Infopol. Elaboração: Agência CONDEPE/FIDEM.
 Nota: Foram adotadas projeções de população obtidas por interpolação dos dados dos Censos Demográficos de 2000 e 2010, do IBGE, para o cálculo da taxa mensal de CVLI.

XI - MÉDIA MÓVEL DOS ÚLTIMOS 3 MESES DA TAXA MENSAL DE CVLI EM PERNAMBUCO, RD METROPOLITANA E RECIFE - 2007-2011

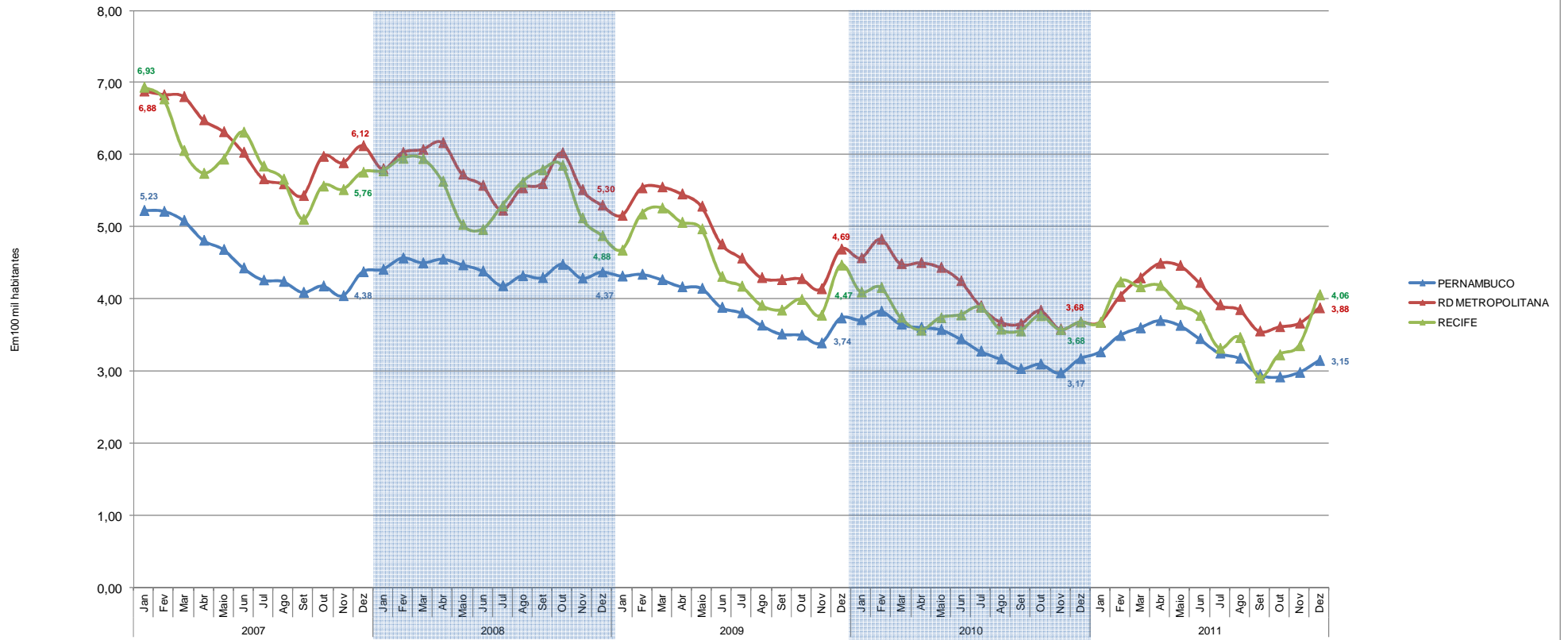

Fonte: SDS - Infopol.
 Elaboração: Agência CONDEPE/FIDEM.
 Nota: A Média móvel resulta do somatório do mês de referência com os dois meses anteriores, dividido por 3.
 Ex: Média móvel janeiro 2007= (n novembro 2006 + dezembro 2006 + janeiro 2007) / 3.

TABELA 2.1

Número de vítimas de CVLI e taxa de criminalidade violenta letal e intencional em Pernambuco, segundo regiões de desenvolvimento e municípios - 2007/2011

RD/Município	Vítimas de CVLI		Taxa de CVLI ⁽¹⁾	
	2007	2011	2007	2011
Metropolitana	2.619	1.783	73,20	47,86
Abreu e Lima	57	45	61,47	47,40
Araçoiaba	3	6	17,49	32,52
Cabo de Santo Agostinho	160	159	91,66	84,40
Camaragibe	66	44	47,33	30,13
Fernando de Noronha	0	0	0	0
Igarassu	58	50	60,76	48,07
Ilha de Itamaracá	28	17	138,83	73,35
Ipojuca	52	44	70,96	53,12
Itapissuma	36	33	159,67	137,02
Jaboatão dos Guararapes	550	347	88,07	53,32
Moreno	31	18	57,07	31,30
Olinda	266	159	71,28	42,26
Paulista	200	139	69,39	45,66
Recife	1.046	692	69,69	44,71
São Lourenço da Mata	66	30	66,73	28,79
Mata Norte	230	213	40,63	36,64
Aliança	11	14	29,46	37,40
Buenos Aires	1	1	8,08	7,94
Camutanga	0	1	0	12,23
Carpina	32	29	44,91	38,18
Chã de Alegria	5	4	41,78	32,00
Condado	7	11	29,79	44,82
Ferreiros	3	0	26,75	0
Glória do Goitá	11	11	37,93	36,82
Goiana	51	25	68,70	32,86
Itambé	14	16	39,69	45,15
Itaquitinga	4	4	25,87	25,37
Lagoa de Itaenga	6	6	29,26	28,99
Lagoa do Carro	4	8	26,60	49,13
Macaparana	5	14	21,31	58,23
Nazaré da Mata	15	22	49,50	71,14
Paudalho	14	14	28,36	26,93
Timbaúba	28	15	51,14	28,01
Tracunhaém	7	4	54,48	30,49
Vicência	12	14	39,83	45,29

Número de vítimas de CVLI e taxa de criminalidade violenta letal e intencional em Pernambuco, segundo regiões de desenvolvimento e municípios - 2007/2011

RD/Município	Vítimas de CVLI		Taxa de CVLI ⁽¹⁾	
	2007	2011	2007	2011
Mata Sul	428	297	60,13	40,10
Água Preta	12	8	38,00	23,88
Amaraji	20	9	92,03	40,94
Barreiros	24	17	59,66	41,60
Belém de Maria	1	3	8,99	26,27
Catende	11	8	30,84	20,78
Chã Grande	6	1	30,76	4,96
Cortês	2	6	15,97	48,24
Escada	52	25	84,47	38,98
Gameleira	13	11	48,79	38,86
Jaqueira	1	5	8,65	43,48
Joaquim Nabuco	9	6	56,89	38,07
Maraial	3	2	23,48	16,52
Palmares	37	18	63,41	30,06
Pombos	10	14	41,98	58,10
Primavera	7	5	54,68	36,67
Quipapá	13	9	55,23	36,91
Ribeirão	51	15	117,24	33,53
Rio Formoso	27	14	124,39	62,86
São Benedito do Sul	4	2	31,34	13,98
São José da Coroa Grande	4	12	23,87	64,46
Sirinhaém	22	17	58,03	41,42
Tamandaré	11	8	56,10	37,92
Vitória de Santo Antão	79	74	62,50	56,15
Xexéu	9	8	64,58	56,59
Agreste Central	425	411	42,01	38,75
Agrestina	8	18	36,65	78,47
Algoíinha	3	4	22,44	28,82
Altinho	16	9	71,78	40,21
Barra de Guabiraba	1	2	8,22	15,45
Belo Jardim	31	27	43,51	37,11
Bezerros	38	11	65,21	18,71
Bonito	7	11	18,60	29,29
Brejo da Madre de Deus	22	24	51,31	52,28
Cachoeirinha	5	5	27,38	26,31
Camocim de São Félix	5	4	30,37	23,12
Caruaru	147	152	49,90	47,31
Cupira	16	19	69,34	80,90

Número de vítimas de CVLI e taxa de criminalidade violenta letal e intencional em Pernambuco, segundo regiões de desenvolvimento e municípios - 2007/2011

RD/Município	Vítimas de CVLI		Taxa de CVLI ⁽¹⁾	
	2007	2011	2007	2011
Gravatá	23	26	31,23	33,51
Ibirajuba	2	3	26,65	39,77
Jataúba	4	4	25,90	25,12
Lagoa dos Gatos	8	8	50,75	51,38
Panelas	9	6	34,99	23,41
Pesqueira	34	31	55,57	48,99
Poção	2	2	17,82	17,78
Riacho das Almas	7	4	37,16	20,77
Sairé	5	3	41,89	27,16
Sanharó	1	5	5,03	22,10
São Bento do Una	11	15	21,71	27,77
São Caitano	9	12	25,94	33,85
São Joaquim do Monte	6	3	29,58	14,60
Tacaimbó	5	3	39,15	23,65
Agreste Meridional	217	203	34,65	31,44
Águas Belas	13	14	33,39	34,71
Angelim	3	3	30,48	29,09
Bom Conselho	8	16	18,01	34,91
Brejão	4	3	45,09	33,92
Buíque	21	20	42,47	37,90
Caetés	4	6	15,50	22,38
Calçado	0	2	0	18,06
Canhotinho	9	11	36,51	44,90
Capoeiras	4	3	20,43	15,31
Correntes	8	5	46,23	28,64
Garanhuns	57	28	45,35	21,45
Iati	9	6	49,75	32,74
Itaíba	7	7	26,49	26,70
Jucati	3	2	29,08	18,71
Jupi	4	8	30,15	57,79
Jurema	1	9	7,01	61,79
Lagoa do Ouro	2	3	17,01	24,53
Lajedo	14	21	39,78	56,70
Palmeirina	2	3	23,30	37,16
Paranatama	5	0	46,32	0
Pedra	8	5	38,59	23,79
Saloá	8	4	52,64	26,13

Número de vítimas de CVLI e taxa de criminalidade violenta letal e intencional em Pernambuco, segundo regiões de desenvolvimento e municípios - 2007/2011

RD/Município	Vítimas de CVLI		Taxa de CVLI ⁽¹⁾	
	2007	2011	2007	2011
São João	5	8	24,03	37,29
Terezinha	4	2	60,62	29,50
Tupanatinga	8	9	34,58	36,59
Venturosa	6	5	39,44	30,63
Agreste Setentrional	173	160	34,29	29,94
Bom Jardim	11	7	29,27	18,47
Casinhas	3	2	21,97	14,46
Cumarú	2	2	10,08	12,16
Feira Nova	8	12	39,92	57,82
Frei Miguelinho	2	3	14,46	20,90
João Alfredo	14	14	47,39	45,02
Limoeiro	53	23	94,98	41,44
Machados	0	0	0	0
Orobó	0	3	0	13,10
Passira	5	6	17,36	20,96
Salgadinho	2	0	23,35	0
Santa Cruz do Capibaribe	9	32	11,61	35,26
Santa Maria do Cambucá	2	3	15,86	22,82
São Vicente Ferrer	3	5	17,98	29,25
Surubim	21	20	37,63	33,76
Taquaritinga do Norte	8	14	34,48	54,99
Toritama	17	9	55,52	24,15
Vertente do Lério	5	1	61,83	12,76
Vertentes	8	4	46,58	21,50
Sertão Central	39	43	23,28	24,93
Cedro	1	2	9,63	18,35
Mirandiba	4	4	28,71	27,74
Parnamirim	5	6	25,08	29,53
Salgueiro	16	9	29,08	15,75
São José do Belmonte	8	13	24,75	39,74
Serrita	4	5	22,00	27,21
Terra Nova	1	3	11,52	31,80
Verdejante	0	1	0	10,91
Sertão de Itaparica	43	45	33,48	33,09
Belém do São Francisco	11	5	54,38	24,70

Número de vítimas de CVLI e taxa de criminalidade violenta letal e intencional em Pernambuco, segundo regiões de desenvolvimento e municípios - 2007/2011

RD/Município	Vítimas de CVLI		Taxa de CVLI ⁽¹⁾	
	2007	2011	2007	2011
Carnaubeira da Penha	4	5	35,28	41,96
Floresta	13	17	46,77	57,16
Itacuruba	1	2	24,15	45,06
Jatobá	1	5	7,29	35,56
Petrolândia	12	4	38,97	12,12
Tacaratu	1	7	4,90	30,98
Sertão do Araripe	76	98	25,52	31,55
Araripina	18	30	23,90	38,47
Bodocó	2	3	5,87	8,45
Exu	2	15	6,27	47,52
Granito	0	1	0	14,43
Ipubi	3	8	11,34	27,93
Moreilândia	1	3	8,98	26,93
Ouricuri	31	19	50,09	29,19
Santa Cruz	2	2	15,59	14,46
Santa Filomena	2	5	15,46	37,21
Trindade	15	12	60,61	45,22
Sertão do São Francisco	180	129	44,62	29,01
Afrânio	3	2	17,91	11,21
Cabrobó	4	9	13,54	28,76
Dormentes	1	3	6,21	17,48
Lagoa Grande	13	3	60,33	13,00
Orocó	9	2	72,57	14,91
Petrolina	134	92	49,93	30,44
Santa Maria da Boa Vista	16	18	41,38	45,32
Sertão do Moxotó	87	58	42,63	26,81
Arcoverde	44	19	65,93	27,18
Betânia	5	5	42,43	41,42
Custódia	3	3	9,12	8,64
Ibimirim	15	11	57,42	40,42
Inajá	6	7	35,16	35,49
Manari	4	2	24,38	10,67
Sertânia	10	11	30,24	32,43
Sertão do Pajeú	74	66	23,94	20,86
Afogados da Ingazeira	8	6	23,25	17,00

Número de vítimas de CVLI e taxa de criminalidade violenta letal e intencional em Pernambuco, segundo regiões de desenvolvimento e municípios - 2007/2011

RD/Município	Vítimas de CVLI		Taxa de CVLI ⁽¹⁾	
	2007	2011	2007	2011
Brejinho	1	1	13,70	13,68
Calumbi	0	0	0	0
Carnaíba	3	4	16,39	21,43
Flores	4	4	18,39	17,94
Iguaraci	1	1	8,56	8,47
Ingazeira	0	0	0	0
Itapetim	2	4	14,14	28,98
Quixaba	1	1	14,77	14,87
Santa Cruz da Baixa Verde	3	7	26,11	59,06
Santa Terezinha	4	2	37,19	18,08
São José do Egito	5	7	16,08	21,83
Serra Talhada	31	22	40,48	27,48
Solidão	2	2	35,22	34,70
Tabira	5	4	19,47	15,00
Triunfo	4	0	26,59	0
Tuparetama	0	1	0	12,59
Pernambuco⁽²⁾	4.592	3.507	53,97	39,47

Fonte: SDS - Infopol. Elaboração: Agência CONDEPE/FIDEM. (1) Em 100 mil habitantes.

(2) Inclusive o CVLI ocorrido em município não informado.

TABELA 2.2

Número de vítimas de crime violento letal e intencional em Pernambuco, por sexo, segundo regiões de desenvolvimento e municípios - 2007/2011

RD/Município	Vítimas de CVLI					
	2007			2011		
	Total ⁽⁰⁾	Homem	Mulher	Total	Homem	Mulher
Metropolitana	2.619	2.469	149	1.783	1.646	137
Abreu e Lima	57	54	3	45	41	4
Araçoiaba	3	3	0	6	5	1
Cabo de Santo Agostinho	160	152	8	159	150	9
Camaragibe	66	66	0	44	39	5
Fernando de Noronha	0	0	0	0	0	0
Igarassu	58	57	1	50	47	3
Ilha de Itamaracá	28	27	1	17	15	2
Ipojuca	52	48	4	44	43	1
Itapissuma	36	33	3	33	32	1
Jaboatão dos Guararapes	550	524	25	347	320	27
Moreno	31	28	3	18	15	3
Olinda	266	246	20	159	146	13
Paulista	200	192	8	139	125	14
Recife	1.046	980	66	692	641	51
São Lourenço da Mata	66	59	7	30	27	3
Mata Norte	230	218	11	213	200	13
Aliança	11	10	1	14	13	1
Buenos Aires	1	1	0	1	1	0
Camutanga	0	0	0	1	1	0
Carpina	32	30	2	29	26	3
Chã de Alegria	5	5	0	4	4	0
Condado	7	7	0	11	10	1
Ferreiros	3	3	0	0	0	0
Glória do Goitá	11	10	0	11	11	0
Goiana	51	49	2	25	24	1
Itambé	14	13	1	16	16	0
Itaquitinga	4	4	0	4	4	0
Lagoa de Itaenga	6	5	1	6	4	2
Lagoa do Carro	4	4	0	8	8	0
Macaparana	5	5	0	14	13	1
Nazaré da Mata	15	15	0	22	21	1
Paudalho	14	13	1	14	12	2
Timbaúba	28	25	3	15	15	0

Número de vítimas de crime violento letal e intencional em Pernambuco, por sexo, segundo regiões de desenvolvimento e municípios - 2007/2011

RD/Município	Vítimas de CVLI					
	2007			2011		
	Total ⁽¹⁾	Homem	Mulher	Total	Homem	Mulher
Tracunhaém	7	7	0	4	4	0
Vicência	12	12	0	14	13	1
Mata Sul	428	402	25	297	273	24
Água Preta	12	12	0	8	6	2
Amaraji	20	19	1	9	9	0
Barreiros	24	24	0	17	17	0
Belém de Maria	1	1	0	3	3	0
Catende	11	10	1	8	7	1
Chã Grande	6	5	1	1	1	0
Cortês	2	2	0	6	5	1
Escada	52	50	2	25	24	1
Gameleira	13	13	0	11	11	0
Jaqueira	1	1	0	5	5	0
Joaquim Nabuco	9	9	0	6	6	0
Maraial	3	2	0	2	2	0
Palmares	37	32	5	18	15	3
Pombos	10	9	1	14	13	1
Primavera	7	7	0	5	4	1
Quipapá	13	9	4	9	9	0
Ribeirão	51	50	1	15	13	2
Rio Formoso	27	25	2	14	14	0
São Benedito do Sul	4	4	0	2	2	0
São José da Coroa Grande	4	3	1	12	11	1
Sirinhaém	22	20	2	17	15	2
Tamandaré	11	11	0	8	8	0
Vitória de Santo Antão	79	76	3	74	65	9
Xexéu	9	8	1	8	8	0
Agreste Central	425	395	29	411	373	38
Agrestina	8	7	1	18	17	1
Alagoinha	3	3	0	4	4	0
Altinho	16	14	2	9	7	2
Barra de Guabiraba	1	1	0	2	1	1
Belo Jardim	31	30	1	27	26	1

Número de vítimas de crime violento letal e intencional em Pernambuco, por sexo, segundo regiões de desenvolvimento e municípios - 2007/2011

RD/Município	Vítimas de CVLI					
	2007			2011		
	Total ⁽¹⁾	Homem	Mulher	Total	Homem	Mulher
Bezerros	38	37	1	11	11	0
Bonito	7	7	0	11	11	0
Brejo da Madre de Deus	22	20	2	24	23	1
Cachoeirinha	5	4	1	5	4	1
Camocim de São Félix	5	4	1	4	4	0
Caruaru	147	135	11	152	139	13
Cupira	16	15	1	19	17	2
Gravatá	23	23	0	26	26	0
Ibirajuba	2	2	0	3	2	1
Jataúba	4	4	0	4	4	0
Lagoa dos Gatos	8	8	0	8	7	1
Panelas	9	9	0	6	3	3
Pesqueira	34	30	4	31	27	4
Poção	2	2	0	2	2	0
Riacho das Almas	7	6	1	4	4	0
Sairé	5	5	0	3	3	0
Sanharó	1	1	0	5	4	1
São Bento do Una	11	10	1	15	12	3
São Caitano	9	9	0	12	10	2
São Joaquim do Monte	6	5	1	3	2	1
Tacaimbó	5	4	1	3	3	0
Agreste Meridional	217	200	17	203	180	23
Águas Belas	13	13	0	14	13	1
Angelim	3	3	0	3	3	0
Bom Conselho	8	7	1	16	12	4
Brejão	4	3	1	3	3	0
Buíque	21	20	1	20	15	5
Caetés	4	4	0	6	6	0
Calçado	0	0	0	2	2	0
Canhotinho	9	9	0	11	9	2
Capoeiras	4	4	0	3	2	1
Correntes	8	7	1	5	5	0
Garanhuns	57	50	7	28	25	3
Iati	9	9	0	6	6	0
Itaíba	7	6	1	7	7	0

Número de vítimas de crime violento letal e intencional em Pernambuco, por sexo, segundo regiões de desenvolvimento e municípios - 2007/2011

RD/Município	Vítimas de CVLI					
	2007			2011		
	Total ⁽¹⁾	Homem	Mulher	Total	Homem	Mulher
Jucati	3	3	0	2	2	0
Jupi	4	4	0	8	8	0
Jurema	1	1	0	9	9	0
Lagoa do Ouro	2	2	0	3	3	0
Lajedo	14	12	2	21	16	5
Palmeirina	2	1	1	3	3	0
Paranatama	5	5	0	0	0	0
Pedra	8	7	1	5	4	1
Saloá	8	8	0	4	4	0
São João	5	5	0	8	8	0
Terezinha	4	4	0	2	2	0
Tupanatinga	8	7	1	9	8	1
Venturosa	6	6	0	5	5	0
Agreste Setentrional	173	164	9	160	151	9
Bom Jardim	11	11	0	7	7	0
Casinhas	3	3	0	2	2	0
Cumarú	2	2	0	2	2	0
Feira Nova	8	7	1	12	11	1
Frei Miguelinho	2	2	0	3	2	1
João Alfredo	14	14	0	14	14	0
Limoeiro	53	50	3	23	22	1
Machados	0	0	0	0	0	0
Orobó	0	0	0	3	3	0
Passira	5	5	0	6	5	1
Salgadinho	2	2	0	0	0	0
Santa Cruz do Capibaribe	9	8	1	32	29	3
Santa Maria do Cambucá	2	1	1	3	3	0
São Vicente Ferrer	3	3	0	5	5	0
Surubim	21	21	0	20	19	1
Taquaritinga do Norte	8	7	1	14	13	1
Toritama	17	15	2	9	9	0
Vertente do Lério	5	5	0	1	1	0
Vertentes	8	8	0	4	4	0

Número de vítimas de crime violento letal e intencional em Pernambuco, por sexo, segundo regiões de desenvolvimento e municípios - 2007/2011

RD/Município	Vítimas de CVLI					
	2007			2011		
	Total ⁽¹⁾	Homem	Mulher	Total	Homem	Mulher
Sertão Central	39	36	3	43	39	4
Cedro	1	1	0	2	2	0
Mirandiba	4	3	1	4	4	0
Parnamirim	5	5	0	6	6	0
Salgueiro	16	16	0	9	8	1
São José do Belmonte	8	8	0	13	11	2
Serrita	4	2	2	5	5	0
Terra Nova	1	1	0	3	2	1
Verdejante	0	0	0	1	1	0
Sertão de Itaparica	43	40	3	45	40	5
Belém do São Francisco	11	11	0	5	5	0
Carnaubeira da Penha	4	3	1	5	4	1
Floresta	13	12	1	17	16	1
Itacuruba	1	1	0	2	2	0
Jatobá	1	1	0	5	4	1
Petrolândia	12	11	1	4	3	1
Tacaratu	1	1	0	7	6	1
Sertão do Araripe	76	70	6	98	93	5
Araripina	18	18	0	30	29	1
Bodocó	2	2	0	3	3	0
Exu	2	1	1	15	15	0
Granito	0	0	0	1	1	0
Ipubi	3	3	0	8	7	1
Moreilândia	1	1	0	3	2	1
Ouricuri	31	29	2	19	17	2
Santa Cruz	2	2	0	2	2	0
Santa Filomena	2	1	1	5	5	0
Trindade	15	13	2	12	12	0
Sertão do São Francisco	180	169	11	129	122	7
Afrânio	3	3	0	2	1	1
Cabrobó	4	4	0	9	9	0
Dormentes	1	1	0	3	3	0
Lagoa Grande	13	12	1	3	3	0

Número de vítimas de crime violento letal e intencional em Pernambuco, por sexo, segundo regiões de desenvolvimento e municípios - 2007/2011

RD/Município	Vítimas de CVLI					
	2007			2011		
	Total ⁽¹⁾	Homem	Mulher	Total	Homem	Mulher
Orocó	9	9	0	2	2	0
Petrolina	134	126	8	92	88	4
Santa Maria da Boa Vista	16	14	2	18	16	2
Sertão do Moxotó	87	81	6	58	55	3
Arcoverde	44	41	3	19	18	1
Betânia	5	5	0	5	5	0
Custódia	3	2	1	3	3	0
Ibimirim	15	14	1	11	11	0
Inajá	6	6	0	7	6	1
Manari	4	4	0	2	2	0
Sertânia	10	9	1	11	10	1
Sertão do Pajeú	74	67	7	66	58	8
Afogados da Ingazeira	8	7	1	6	5	1
Brejinho	1	1	0	1	1	0
Calumbi	0	0	0	0	0	0
Carnaíba	3	3	0	4	4	0
Flores	4	4	0	4	3	1
Iguaraci	1	1	0	1	1	0
Ingazeira	0	0	0	0	0	0
Itapetim	2	2	0	4	3	1
Quixaba	1	1	0	1	1	0
Santa Cruz da Baixa Verde	3	2	1	7	6	1
Santa Terezinha	4	3	1	2	2	0
São José do Egito	5	5	0	7	7	0
Serra Talhada	31	30	1	22	18	4
Solidão	2	2	0	2	2	0
Tabira	5	4	1	4	4	0
Triunfo	4	2	2	0	0	0
Tuparetama	0	0	0	1	1	0
Pernambuco⁽²⁾	4.592	4.312	276	3.507	3.231	276

Fonte: SDS - Infopol. Elaboração: Agência CONDEPE/FIDEM.

(1) Inclusive o CVLI praticado contra pessoa de sexo desconhecido. (2) Inclusive o CVLI ocorrido em município não informado.

XII - PERCENTAGEM DE VÍTIMAS DE CVLI, SEGUNDO O SEXO – 2007/2011



TABELA 2.3

Número de vítimas de crime violento letal e intencional em Pernambuco, por faixa etária, segundo regiões de desenvolvimento e municípios - 2007/2011

RD/Município	2007							2011						
	Total CVLI	Faixa Etária						Total CVLI	Faixa Etária					
		Até 12 Anos	13 a 17 anos	18 a 30 anos	31 a 65 anos	Acima de 65 anos	Idade Ignorada		Até 12 Anos	13 a 17 anos	18 a 30 anos	31 a 65 anos	Acima de 65 anos	Idade Ignorada
Metropolitana	2.619	10	244	1.631	691	21	22	1.783	7	155	1.048	541	13	19
Abreu e Lima	57	0	5	33	15	1	3	45	1	4	24	16	0	0
Araçoiaba	3	0	0	1	2	0	0	6	0	0	4	2	0	0
Cabo de Santo Agostinho	160	0	13	101	42	1	3	159	1	12	99	44	2	1
Camaraçibe	66	0	4	45	17	0	0	44	0	5	28	10	0	1
Fernando de Noronha	0	0	0	0	0	0	0	0	0	0	0	0	0	0
Igarassu	58	0	3	39	14	0	2	50	0	2	26	21	1	0
Ilha de Itamaracá	28	0	0	15	12	0	1	17	0	0	7	10	0	0
Ipojuca	52	1	1	32	16	2	0	44	0	0	30	14	0	0
Itapissuma	36	1	2	20	13	0	0	33	0	3	15	15	0	0
Jaboatão dos Guararapes	550	2	40	338	162	4	4	347	3	34	188	115	3	4
Moreno	31	0	0	20	11	0	0	18	0	0	12	6	0	0
Olinda	266	2	32	161	68	2	1	159	1	23	96	35	1	3
Paulista	200	0	25	135	39	0	1	139	0	13	79	46	0	1
Recife	1.046	4	115	653	258	10	6	692	1	57	426	195	5	8
São Lourenço da Mata	66	0	4	38	22	1	1	30	0	2	14	12	1	1
Mata Norte	230	0	22	125	75	5	3	213	2	21	107	79	3	1
Aliança	11	0	0	6	4	1	0	14	0	2	6	6	0	0
Buenos Aires	1	0	1	0	0	0	0	1	0	1	0	0	0	0
Camutanga	0	0	0	0	0	0	0	1	0	0	0	1	0	0
Carpina	32	0	2	19	10	1	0	29	0	2	13	13	0	1
Chã de Alegria	5	0	1	3	1	0	0	4	0	0	2	2	0	0
Condado	7	0	0	4	3	0	0	11	0	2	6	3	0	0
Ferreiros	3	0	0	3	0	0	0	0	0	0	0	0	0	0
Glória do Goitá	11	0	4	4	3	0	0	11	0	2	4	4	1	0
Goiana	51	0	7	23	20	0	1	25	0	2	13	9	1	0
Itambé	14	0	0	11	3	0	0	16	0	1	10	5	0	0
Itaquitinga	4	0	0	2	1	1	0	4	0	0	3	1	0	0
Lagoa de Itaenga	6	0	0	2	3	1	0	6	1	0	5	0	0	0
Lagoa do Carro	4	0	0	2	2	0	0	8	0	0	3	4	1	0
Macaparana	5	0	0	3	2	0	0	14	0	3	8	3	0	0
Nazaré da Mata	15	0	3	6	4	1	1	22	0	3	13	6	0	0
Paudalho	14	0	1	9	4	0	0	14	0	0	6	8	0	0

Número de vítimas de crime violento letal e intencional em Pernambuco, por faixa etária, segundo regiões de desenvolvimento e municípios - 2007/2011

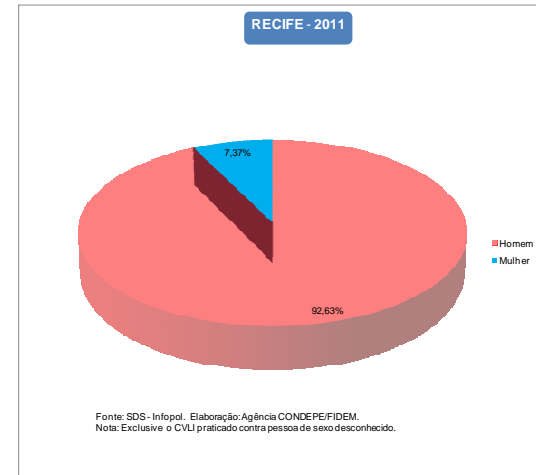
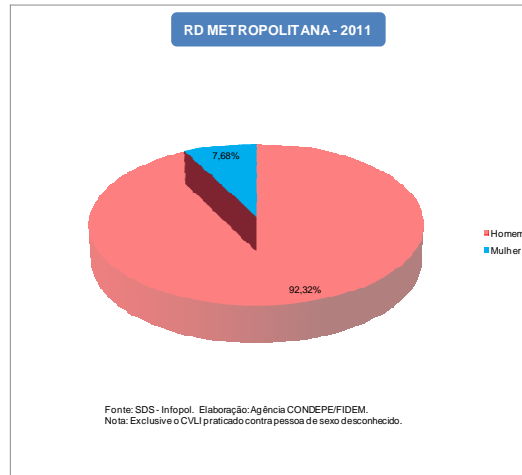
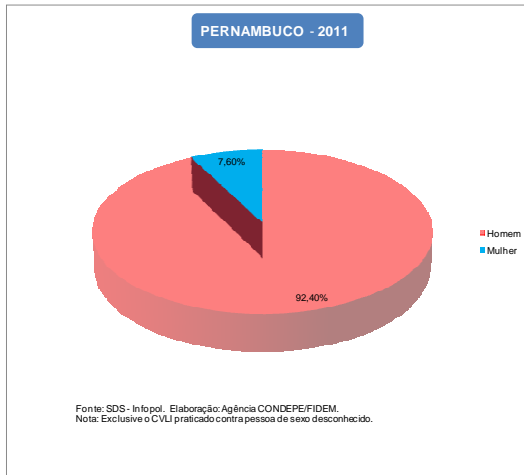
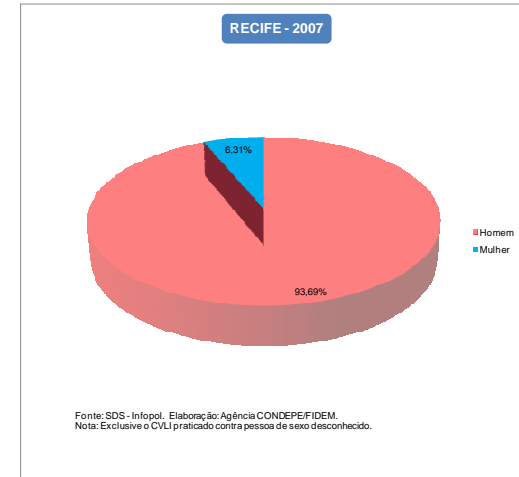
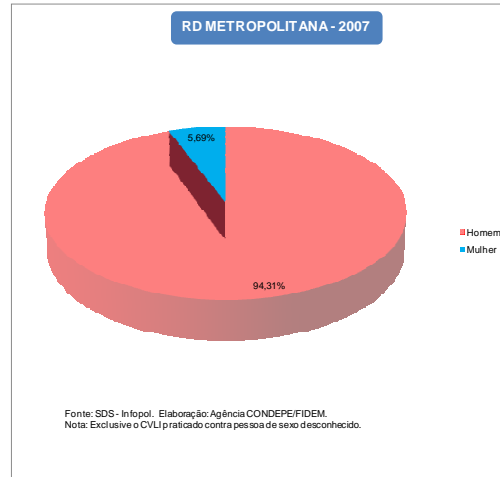
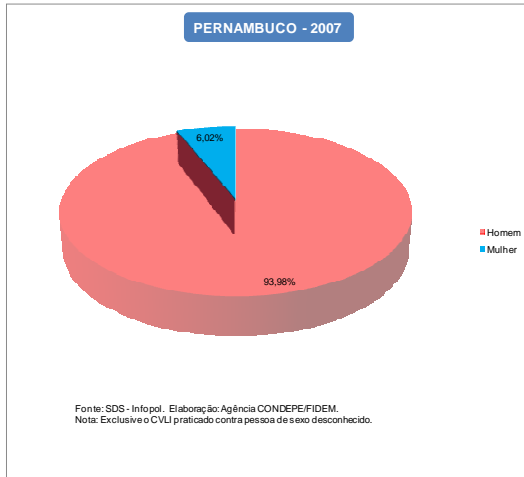
RD/Município	2007							2011						
	Total CVLI	Faixa Etária						Total CVLI	Faixa Etária					
		Até 12 Anos	13 a 17 anos	18 a 30 anos	31 a 65 anos	Acima de 65 anos	Idade Ignorada		Até 12 Anos	13 a 17 anos	18 a 30 anos	31 a 65 anos	Acima de 65 anos	Idade Ignorada
Timbaúba	28	0	3	20	4	0	1	15	1	2	5	7	0	0
Tracunhaém	7	0	0	2	5	0	0	4	0	0	3	1	0	0
Vicência	12	0	0	6	6	0	0	14	0	1	7	6	0	0
Mata Sul	428	10	26	194	180	8	10	297	0	25	134	127	8	3
Água Preta	12	0	2	6	4	0	0	8	0	1	3	2	2	0
Amaraji	20	1	0	9	10	0	0	9	0	0	5	4	0	0
Barreiros	24	0	0	13	10	0	1	17	0	1	7	9	0	0
Belém de Maria	1	0	0	0	1	0	0	3	0	0	2	1	0	0
Catende	11	0	0	4	6	1	0	8	0	0	4	4	0	0
Chã Grande	6	0	1	3	2	0	0	1	0	0	0	1	0	0
Cortês	2	0	0	1	1	0	0	6	0	1	2	3	0	0
Escada	52	0	2	29	20	1	0	25	0	4	12	8	0	1
Gameleira	13	0	0	6	7	0	0	11	0	0	3	7	1	0
Jaqueira	1	0	0	0	1	0	0	5	0	0	2	3	0	0
Joaquim Nabuco	9	0	0	5	3	0	1	6	0	1	3	2	0	0
Maraial	3	0	0	1	2	0	0	2	0	0	1	1	0	0
Palmares	37	1	5	14	13	1	3	18	0	1	9	7	1	0
Pombos	10	0	0	4	6	0	0	14	0	0	7	7	0	0
Primavera	7	0	1	1	5	0	0	5	0	0	4	1	0	0
Quipapá	13	2	1	6	1	1	2	9	0	0	6	3	0	0
Ribeirão	51	1	5	20	23	2	0	15	0	1	6	7	1	0
Rio Formoso	27	1	1	13	11	1	0	14	0	2	6	6	0	0
São Benedito do Sul	4	0	0	1	3	0	0	2	0	0	0	2	0	0
São José da Coroa Grande	4	0	1	2	0	1	0	12	0	1	5	6	0	0
Sirinhaém	22	1	3	7	11	0	0	17	0	2	8	5	0	2
Tamandaré	11	0	1	6	4	0	0	8	0	1	5	2	0	0
Vitória de Santo Antão	79	2	2	39	33	0	3	74	0	9	32	30	3	0
Xexéu	9	1	1	4	3	0	0	8	0	0	2	6	0	0
Agreste Central	425	3	25	208	171	9	9	411	2	40	186	160	12	11
Agrestina	8	0	2	3	2	1	0	18	0	1	7	10	0	0
Alagoinha	3	0	0	1	2	0	0	4	0	0	3	1	0	0

Número de vítimas de crime violento letal e intencional em Pernambuco, por faixa etária, segundo regiões de desenvolvimento e municípios - 2007/2011

RD/Município	2007							2011						
	Total CVLI	Faixa Etária						Total CVLI	Faixa Etária					
		Até 12 Anos	13 a 17 anos	18 a 30 anos	31 a 65 anos	Acima de 65 anos	Idade Ignorada		Até 12 Anos	13 a 17 anos	18 a 30 anos	31 a 65 anos	Acima de 65 anos	Idade Ignorada
Altinho	16	1	0	6	8	1	0	9	0	2	2	5	0	0
Barra de Guabiraba	1	0	0	1	0	0	0	2	0	1	1	0	0	0
Belo Jardim	31	0	1	18	12	0	0	27	0	2	9	15	0	1
Bezerros	38	0	2	20	16	0	0	11	0	0	7	2	2	0
Bonito	7	0	1	4	2	0	0	11	0	0	7	4	0	0
Brejo da Madre de Deus	22	0	2	10	9	1	0	24	0	2	13	6	1	2
Cachoeirinha	5	0	1	1	1	2	0	5	0	0	3	1	1	0
Camocim de São Félix	5	0	1	0	4	0	0	4	0	0	3	1	0	0
Caruaru	147	1	10	75	52	3	6	152	2	22	66	54	3	5
Cupira	16	0	1	6	9	0	0	19	0	3	5	9	2	0
Gravatá	23	0	3	14	5	1	0	26	0	1	13	11	0	1
Ibirajuba	2	0	0	0	2	0	0	3	0	0	1	2	0	0
Jataúba	4	0	0	2	2	0	0	4	0	2	2	0	0	0
Lagoa dos Gatos	8	0	0	4	2	0	2	8	0	0	4	3	1	0
Panelas	9	0	0	4	5	0	0	6	0	0	4	2	0	0
Pesqueira	34	1	1	14	18	0	0	31	0	1	15	13	1	1
Poção	2	0	0	0	2	0	0	2	0	0	1	1	0	0
Riacho das Almas	7	0	0	4	3	0	0	4	0	0	2	1	1	0
Sairé	5	0	0	3	2	0	0	3	0	0	1	2	0	0
Sanharó	1	0	0	1	0	0	0	5	0	0	1	3	0	1
São Bento do Una	11	0	0	7	4	0	0	15	0	1	7	7	0	0
São Caitano	9	0	0	5	3	0	1	12	0	1	7	4	0	0
São Joaquim do Monte	6	0	0	2	4	0	0	3	0	0	1	2	0	0
Tacaimbó	5	0	0	3	2	0	0	3	0	1	1	1	0	0
Agreste Meridional	217	2	10	104	90	6	5	203	5	11	73	105	4	5
Águas Belas	13	0	0	8	4	1	0	14	0	1	4	8	1	0
Angelim	3	0	0	2	1	0	0	3	0	1	0	2	0	0
Bom Conselho	8	0	0	3	5	0	0	16	0	0	7	7	1	1
Brejão	4	0	0	2	2	0	0	3	0	0	3	0	0	0
Buíque	21	0	1	11	8	0	1	20	0	1	7	12	0	0
Caetés	4	0	0	2	1	1	0	6	0	0	2	3	1	0
Calçado	0	0	0	0	0	0	0	2	0	0	1	1	0	0
Canhotinho	9	0	0	3	5	0	1	11	0	0	5	6	0	0

Número de vítimas de crime violento letal e intencional em Pernambuco, por faixa etária, segundo regiões de desenvolvimento e municípios - 2007/2011

RD/Município	2007							2011						
	Total CVLI	Faixa Etária						Total CVLI	Faixa Etária					
		Até 12 Anos	13 a 17 anos	18 a 30 anos	31 a 65 anos	Acima de 65 anos	Idade Ignorada		Até 12 Anos	13 a 17 anos	18 a 30 anos	31 a 65 anos	Acima de 65 anos	Idade Ignorada
Capoeiras	4	0	0	1	2	0	1	3	0	0	2	1	0	0
Correntes	8	0	0	3	5	0	0	5	1	1	1	2	0	0
Garanhuns	57	1	5	28	20	2	1	28	0	2	12	14	0	0
Iati	9	0	0	4	4	1	0	6	0	0	3	3	0	0
Itaíba	7	0	0	4	2	1	0	7	0	1	2	4	0	0
Jucati	3	0	1	1	1	0	0	2	0	0	2	0	0	0
Jupi	4	0	0	3	1	0	0	8	0	0	3	5	0	0
Jurema	1	0	0	0	1	0	0	9	0	1	5	2	0	1
Lagoa do Ouro	2	0	0	2	0	0	0	3	0	0	0	1	0	2
Lajedo	14	1	1	6	6	0	0	21	4	2	5	10	0	0
Palmeirina	2	0	0	2	0	0	0	3	0	0	0	2	1	0
Paranatama	5	0	0	2	2	0	1	0	0	0	0	0	0	0
Pedra	8	0	0	3	5	0	0	5	0	0	1	4	0	0
Saloá	8	0	0	3	5	0	0	4	0	0	0	4	0	0
São João	5	0	1	2	2	0	0	8	0	0	3	5	0	0
Terezinha	4	0	0	0	4	0	0	2	0	0	1	1	0	0
Tupanatinga	8	0	0	6	2	0	0	9	0	1	3	4	0	1
Venturosa	6	0	1	3	2	0	0	5	0	0	1	4	0	0
Agreste Setentrional	173	3	13	82	65	4	6	160	2	9	81	63	4	1
Bom Jardim	11	0	0	6	5	0	0	7	0	2	4	1	0	0
Casinhas	3	0	0	0	3	0	0	2	0	0	0	2	0	0
Cumarú	2	0	0	1	0	1	0	2	0	0	1	1	0	0
Feira Nova	8	0	1	4	3	0	0	12	0	1	5	5	1	0
Frei Miguelinho	2	0	0	0	2	0	0	3	0	0	1	2	0	0
João Alfredo	14	0	1	9	4	0	0	14	0	1	7	6	0	0
Limoeiro	53	2	3	26	19	1	2	23	0	0	12	10	1	0
Machados	0	0	0	0	0	0	0	0	0	0	0	0	0	0
Orobó	0	0	0	0	0	0	0	3	0	0	2	1	0	0
Passira	5	0	2	1	2	0	0	6	0	1	2	3	0	0
Salgadinho	2	0	0	0	2	0	0	0	0	0	0	0	0	0
Santa Cruz do Capibaribe	9	0	0	6	2	1	0	32	1	3	16	11	0	1
Santa Maria do Cambucá	2	0	0	2	0	0	0	3	0	0	1	0	2	0
São Vicente Ferrer	3	0	1	0	2	0	0	5	0	0	1	4	0	0

Número de vítimas de crime violento letal e intencional em Pernambuco, por faixa etária, segundo regiões de desenvolvimento e municípios - 2007/2011

RD/Município	2007							2011						
	Total CVLI	Faixa Etária						Total CVLI	Faixa Etária					
		Até 12 Anos	13 a 17 anos	18 a 30 anos	31 a 65 anos	Acima de 65 anos	Idade Ignorada		Até 12 Anos	13 a 17 anos	18 a 30 anos	31 a 65 anos	Acima de 65 anos	Idade Ignorada
Surubim	21	0	4	10	6	0	1	20	0	0	10	10	0	0
Taquaritinga do Norte	8	0	0	6	2	0	0	14	1	1	11	1	0	0
Toritama	17	0	1	8	6	0	2	9	0	0	5	4	0	0
Vertente do Lério	5	1	0	1	3	0	0	1	0	0	1	0	0	0
Vertentes	8	0	0	2	4	1	1	4	0	0	2	2	0	0
Sertão Central	39	0	1	15	21	1	1	43	0	1	21	19	2	0
Cedro	1	0	0	0	1	0	0	2	0	0	1	1	0	0
Mirandiba	4	0	0	3	1	0	0	4	0	0	1	3	0	0
Parnamirim	5	0	0	2	3	0	0	6	0	0	5	1	0	0
Salgueiro	16	0	1	7	8	0	0	9	0	0	8	1	0	0
São José do Belmonte	8	0	0	3	5	0	0	13	0	0	2	9	2	0
Serrita	4	0	0	0	2	1	1	5	0	0	3	2	0	0
Terra Nova	1	0	0	0	1	0	0	3	0	0	1	2	0	0
Verdejante	0	0	0	0	0	0	0	1	0	1	0	0	0	0
Sertão de Itaparica	43	0	0	26	11	1	5	45	1	1	18	24	0	1
Belém do São Francisco	11	0	0	8	1	1	1	5	0	0	3	1	0	1
Carnaubeira da Penha	4	0	0	2	2	0	0	5	0	0	1	4	0	0
Floresta	13	0	0	7	4	0	2	17	0	0	9	8	0	0
Itacuruba	1	0	0	0	1	0	0	2	0	0	1	1	0	0
Jatobá	1	0	0	1	0	0	0	5	0	0	2	3	0	0
Petrolândia	12	0	0	7	3	0	2	4	0	0	1	3	0	0
Tacaratu	1	0	0	1	0	0	0	7	1	1	1	4	0	0
Sertão do Araripe	76	0	5	34	35	1	1	98	1	5	52	37	1	2
Araripe	18	0	2	10	5	1	0	30	0	2	19	7	1	1
Bodocó	2	0	1	1	0	0	0	3	0	0	2	1	0	0
Exu	2	0	0	0	2	0	0	15	0	0	9	6	0	0
Granito	0	0	0	0	0	0	0	1	0	0	0	1	0	0
Ipubi	3	0	0	1	2	0	0	8	0	0	5	3	0	0
Moreilândia	1	0	0	0	1	0	0	3	0	0	1	2	0	0
Ouricuri	31	0	0	16	15	0	0	19	0	3	7	9	0	0
Santa Cruz	2	0	0	0	2	0	0	2	0	0	0	2	0	0

Número de vítimas de crime violento letal e intencional em Pernambuco, por faixa etária, segundo regiões de desenvolvimento e municípios - 2007/2011

RD/Município	2007							2011						
	Total CVLI	Faixa Etária						Total CVLI	Faixa Etária					
		Até 12 Anos	13 a 17 anos	18 a 30 anos	31 a 65 anos	Acima de 65 anos	Idade Ignorada		Até 12 Anos	13 a 17 anos	18 a 30 anos	31 a 65 anos	Acima de 65 anos	Idade Ignorada
Santa Filomena	2	0	0	0	2	0	0	5	0	0	3	1	0	1
Trindade	15	0	2	6	6	0	1	12	1	0	6	5	0	0
Sertão do São Francisco	180	5	13	87	72	1	2	129	1	4	65	56	3	0
Afrânio	3	0	0	2	1	0	0	2	0	0	1	1	0	0
Cabrobó	4	0	0	2	2	0	0	9	0	0	3	6	0	0
Dormentes	1	0	0	1	0	0	0	3	0	0	2	1	0	0
Lagoa Grande	13	0	2	3	8	0	0	3	0	0	2	1	0	0
Orocó	9	0	0	9	0	0	0	2	0	0	0	2	0	0
Petrolina	134	5	10	65	52	0	2	92	1	4	49	36	2	0
Santa Maria da Boa Vista	16	0	1	5	9	1	0	18	0	0	8	9	1	0
Sertão do Moxotó	87	1	9	36	37	1	3	58	0	4	23	30	0	1
Arcoverde	44	1	6	19	15	1	2	19	0	0	9	10	0	0
Betânia	5	0	0	1	4	0	0	5	0	0	3	2	0	0
Custódia	3	0	0	2	1	0	0	3	0	0	1	2	0	0
Ibimirim	15	0	2	4	8	0	1	11	0	2	4	5	0	0
Inajá	6	0	1	3	2	0	0	7	0	1	3	3	0	0
Manari	4	0	0	3	1	0	0	2	0	1	1	0	0	0
Sertânia	10	0	0	4	6	0	0	11	0	0	2	8	0	1
Sertão do Pajeú	74	0	3	36	30	3	2	66	0	2	24	37	3	0
Afogados da Ingazeira	8	0	0	5	3	0	0	6	0	0	0	5	1	0
Brejinho	1	0	0	0	1	0	0	1	0	0	0	1	0	0
Calumbi	0	0	0	0	0	0	0	0	0	0	0	0	0	0
Carnaíba	3	0	0	1	2	0	0	4	0	0	0	3	1	0
Flores	4	0	0	1	2	0	1	4	0	0	3	1	0	0
Iguaraci	1	0	0	0	1	0	0	1	0	0	1	0	0	0
Ingazeira	0	0	0	0	0	0	0	0	0	0	0	0	0	0
Itapetim	2	0	0	0	1	0	1	4	0	0	1	3	0	0
Quixaba	1	0	0	0	1	0	0	1	0	0	0	1	0	0
Santa Cruz da Baixa Verde	3	0	0	3	0	0	0	7	0	0	3	4	0	0
Santa Terezinha	4	0	0	2	1	1	0	2	0	0	1	1	0	0
São José do Egito	5	0	0	4	0	1	0	7	0	0	2	5	0	0

Número de vítimas de crime violento letal e intencional em Pernambuco, por faixa etária, segundo regiões de desenvolvimento e municípios - 2007/2011

RD/Município	2007							2011						
	Total CVLI	Faixa Etária						Total CVLI	Faixa Etária					
		Até 12 Anos	13 a 17 anos	18 a 30 anos	31 a 65 anos	Acima de 65 anos	Idade Ignorada		Até 12 Anos	13 a 17 anos	18 a 30 anos	31 a 65 anos	Acima de 65 anos	Idade Ignorada
Serra Talhada	31	0	3	12	15	1	0	22	0	0	10	11	1	0
Solidão	2	0	0	2	0	0	0	2	0	1	1	0	0	0
Tabira	5	0	0	3	2	0	0	4	0	0	2	2	0	0
Triunfo	4	0	0	3	1	0	0	0	0	0	0	0	0	0
Tuparetama	0	0	0	0	0	0	0	1	0	1	0	0	0	0
Pernambuco⁽¹⁾	4.592	34	371	2.578	1.479	61	69	3.507	21	278	1.832	1.279	53	44

Fonte: SDS - Infopol. Elaboração: Agência CONDEPE/FIDEM.

(1)Inclusive o CVLI ocorrido em município não informado.

XIII - PERCENTAGEM DE VÍTIMAS DE CVLI, SEGUNDO A FAIXA ETÁRIA – 2007/2011



TABELA 2.4

Número de vítimas de crime violento letal e intencional em Pernambuco, por categoria de crime, segundo regiões de desenvolvimento e municípios - 2007/2011

RD/Município	2007				2011			
	Total CVLI	Categoria de Crime			Total CVLI	Categoria de Crime		
		Homicídio	Latrocínio	Lesão Corporal Seguida de Morte		Homicídio	Latrocínio	Lesão Corporal Seguida de Morte
Metropolitana	2.619	2.554	65	0	1.783	1.720	35	28
Abreu e Lima	57	55	2	0	45	43	1	1
Araçoiaba	3	3	0	0	6	5	0	1
Cabo de Santo Agostinho	160	156	4	0	159	154	3	2
Camaraçibe	66	66	0	0	44	43	1	0
Fernando de Noronha	0	0	0	0	0	0	0	0
Igarassu	58	58	0	0	50	46	3	1
Ilha de Itamaracá	28	28	0	0	17	15	1	1
Ipojuca	52	51	1	0	44	41	0	3
Itapissuma	36	35	1	0	33	32	1	0
Jaboatão dos Guararapes	550	539	11	0	347	335	5	7
Moreno	31	31	0	0	18	18	0	0
Olinda	266	260	6	0	159	151	5	3
Paulista	200	191	9	0	139	135	3	1
Recife	1.046	1.016	30	0	692	672	12	8
São Lourenço da Mata	66	65	1	0	30	30	0	0
Mata Norte	230	224	5	1	213	206	5	2
Aliança	11	11	0	0	14	13	1	0
Buenos Aires	1	1	0	0	1	0	1	0
Camutanga	0	0	0	0	1	1	0	0
Carpina	32	31	1	0	29	28	1	0
Chã de Alegria	5	5	0	0	4	4	0	0
Condado	7	7	0	0	11	11	0	0
Ferreiros	3	3	0	0	0	0	0	0
Glória do Goitá	11	11	0	0	11	11	0	0
Goiana	51	50	0	1	25	24	0	1
Itambé	14	13	1	0	16	15	1	0
Itaquitinga	4	4	0	0	4	4	0	0
Lagoa de Itaenga	6	5	1	0	6	6	0	0
Lagoa do Carro	4	4	0	0	8	6	1	1
Macaparana	5	5	0	0	14	14	0	0
Nazaré da Mata	15	15	0	0	22	22	0	0
Paudalho	14	13	1	0	14	14	0	0

Número de vítimas de crime violento letal e intencional em Pernambuco, por categoria de crime, segundo regiões de desenvolvimento e municípios - 2007/2011

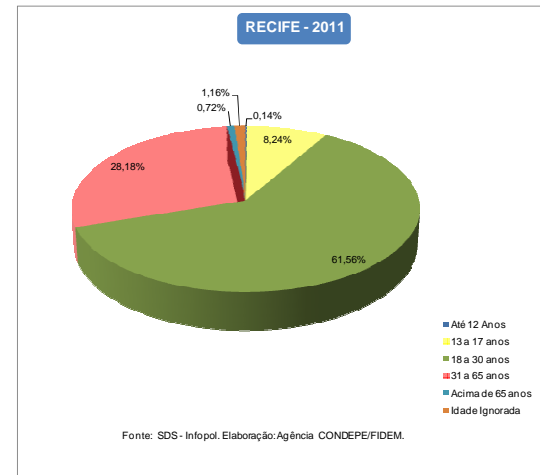
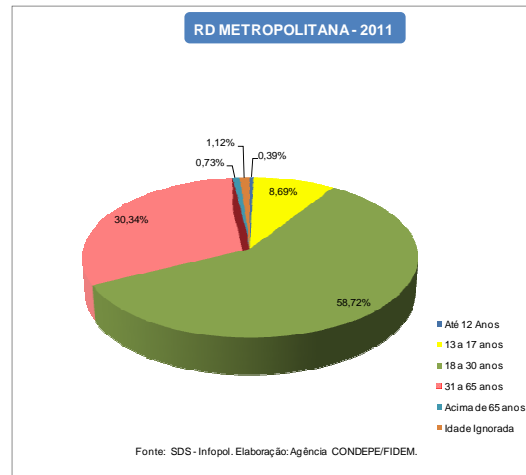
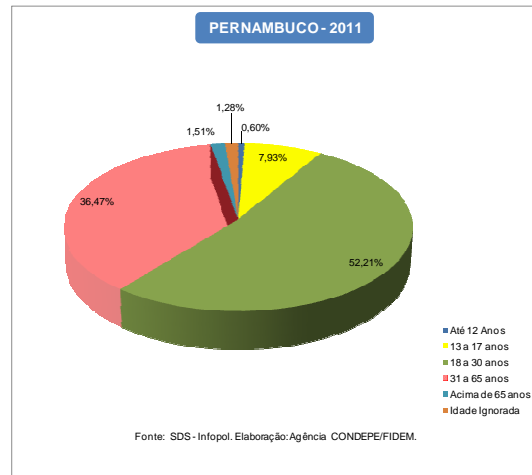
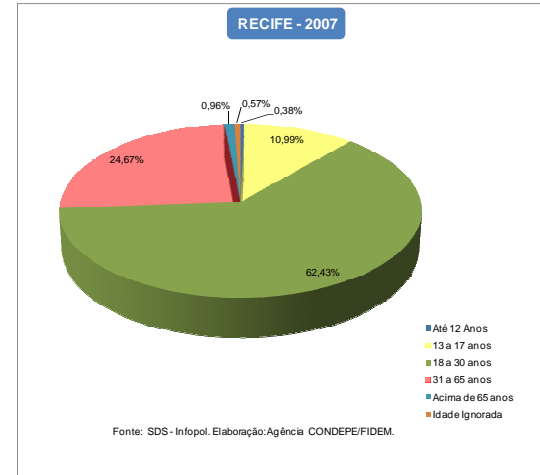
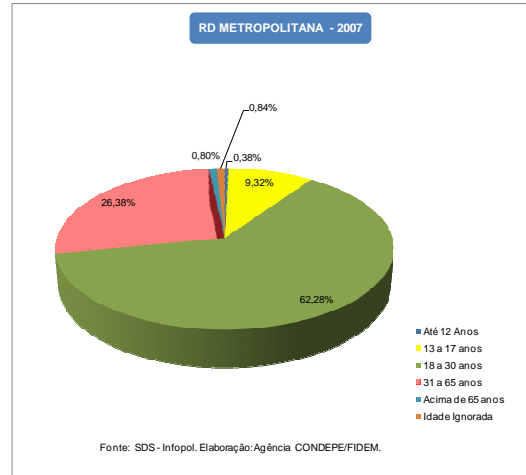
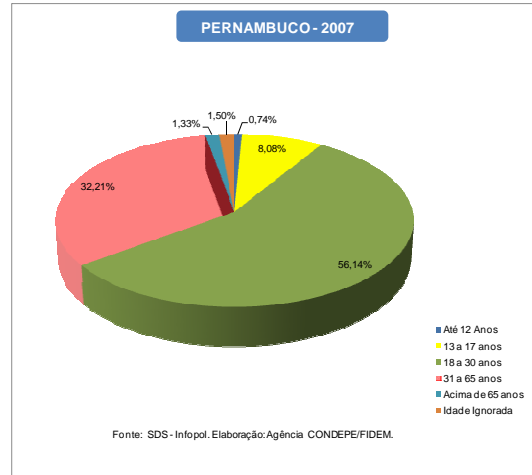
RD/Município	2007				2011			
	Total CVLI	Categoria de Crime			Total CVLI	Categoria de Crime		
		Homicídio	Latrocínio	Lesão Corporal Seguida de Morte		Homicídio	Latrocínio	Lesão Corporal Seguida de Morte
Timbaúba	28	27	1	0	15	15	0	0
Tracunhaém	7	7	0	0	4	4	0	0
Vicência	12	12	0	0	14	14	0	0
Mata Sul	428	416	12	0	297	280	9	8
Água Preta	12	12	0	0	8	6	2	0
Amaraji	20	19	1	0	9	9	0	0
Barreiros	24	23	1	0	17	16	0	1
Belém de Maria	1	1	0	0	3	3	0	0
Catende	11	11	0	0	8	7	0	1
Chã Grande	6	4	2	0	1	1	0	0
Cortês	2	2	0	0	6	6	0	0
Escada	52	51	1	0	25	25	0	0
Gameleira	13	13	0	0	11	11	0	0
Jaqueira	1	1	0	0	5	2	2	1
Joaquim Nabuco	9	9	0	0	6	6	0	0
Maraial	3	3	0	0	2	2	0	0
Palmares	37	36	1	0	18	16	2	0
Pombos	10	10	0	0	14	12	1	1
Primavera	7	7	0	0	5	5	0	0
Quipapá	13	12	1	0	9	9	0	0
Ribeirão	51	49	2	0	15	15	0	0
Rio Formoso	27	26	1	0	14	13	0	1
São Benedito do Sul	4	3	1	0	2	2	0	0
São José da Coroa Grande	4	4	0	0	12	12	0	0
Sirinhaém	22	22	0	0	17	17	0	0
Tamandaré	11	11	0	0	8	7	0	1
Vitória de Santo Antão	79	78	1	0	74	70	2	2
Xexéu	9	9	0	0	8	8	0	0
Agreste Central	425	418	7	0	411	384	22	5
Agrestina	8	8	0	0	18	16	2	0
Algoíinha	3	3	0	0	4	4	0	0

Número de vítimas de crime violento letal e intencional em Pernambuco, por categoria de crime, segundo regiões de desenvolvimento e municípios - 2007/2011

RD/Município	2007				2011			
	Total CVLI	Categoria de Crime			Total CVLI	Categoria de Crime		
		Homicídio	Latrocínio	Lesão Corporal Seguida de Morte		Homicídio	Latrocínio	Lesão Corporal Seguida de Morte
Altinho	16	15	1	0	9	7	2	0
Barra de Guabiraba	1	1	0	0	2	2	0	0
Belo Jardim	31	31	0	0	27	25	1	1
Bezerros	38	37	1	0	11	10	1	0
Bonito	7	7	0	0	11	11	0	0
Brejo da Madre de Deus	22	22	0	0	24	24	0	0
Cachoeirinha	5	5	0	0	5	5	0	0
Camocim de São Félix	5	5	0	0	4	4	0	0
Caruaru	147	144	3	0	152	144	6	2
Cupira	16	16	0	0	19	17	2	0
Gravatá	23	22	1	0	26	26	0	0
Ibirajuba	2	1	1	0	3	2	0	1
Jataúba	4	4	0	0	4	4	0	0
Lagoa dos Gatos	8	8	0	0	8	7	1	0
Panelas	9	9	0	0	6	6	0	0
Pesqueira	34	34	0	0	31	27	3	1
Poção	2	2	0	0	2	2	0	0
Riacho das Almas	7	7	0	0	4	3	1	0
Sairé	5	5	0	0	3	3	0	0
Sanharó	1	1	0	0	5	4	1	0
São Bento do Una	11	11	0	0	15	15	0	0
São Caitano	9	9	0	0	12	10	2	0
São Joaquim do Monte	6	6	0	0	3	3	0	0
Tacaimbó	5	5	0	0	3	3	0	0
Agreste Meridional	217	206	11	0	203	199	2	2
Águas Belas	13	12	1	0	14	14	0	0
Angelim	3	3	0	0	3	3	0	0
Bom Conselho	8	7	1	0	16	16	0	0
Brejão	4	4	0	0	3	3	0	0
Buíque	21	21	0	0	20	20	0	0
Caetés	4	4	0	0	6	5	1	0
Calçado	0	0	0	0	2	2	0	0
Canhotinho	9	9	0	0	11	11	0	0

Número de vítimas de crime violento letal e intencional em Pernambuco, por categoria de crime, segundo regiões de desenvolvimento e municípios - 2007/2011

RD/Município	2007				2011			
	Total CVLI	Categoria de Crime			Total CVLI	Categoria de Crime		
		Homicídio	Latrocínio	Lesão Corporal Seguida de Morte		Homicídio	Latrocínio	Lesão Corporal Seguida de Morte
Capoeiras	4	4	0	0	3	3	0	0
Correntes	8	7	1	0	5	5	0	0
Garanhuns	57	53	4	0	28	28	0	0
Iati	9	9	0	0	6	6	0	0
Itaíba	7	5	2	0	7	7	0	0
Jucati	3	3	0	0	2	2	0	0
Jupi	4	4	0	0	8	8	0	0
Jurema	1	1	0	0	9	8	0	1
Lagoa do Ouro	2	2	0	0	3	2	1	0
Lajedo	14	13	1	0	21	21	0	0
Palmeirina	2	2	0	0	3	3	0	0
Paranatama	5	4	1	0	0	0	0	0
Pedra	8	8	0	0	5	5	0	0
Saloá	8	8	0	0	4	3	0	1
São João	5	5	0	0	8	8	0	0
Terezinha	4	4	0	0	2	2	0	0
Tupanatinga	8	8	0	0	9	9	0	0
Venturosa	6	6	0	0	5	5	0	0
Agreste Setentrional	173	171	2	0	160	158	1	1
Bom Jardim	11	10	1	0	7	7	0	0
Casinhas	3	3	0	0	2	2	0	0
Cumarú	2	2	0	0	2	2	0	0
Feira Nova	8	8	0	0	12	12	0	0
Frei Miguelinho	2	2	0	0	3	3	0	0
João Alfredo	14	14	0	0	14	14	0	0
Limoeiro	53	52	1	0	23	23	0	0
Machados	0	0	0	0	0	0	0	0
Orobó	0	0	0	0	3	3	0	0
Passira	5	5	0	0	6	6	0	0
Salgadinho	2	2	0	0	0	0	0	0
Santa Cruz do Capibaribe	9	9	0	0	32	30	1	1
Santa Maria do Cambucá	2	2	0	0	3	3	0	0
São Vicente Ferrer	3	3	0	0	5	5	0	0

Número de vítimas de crime violento letal e intencional em Pernambuco, por categoria de crime, segundo regiões de desenvolvimento e municípios - 2007/2011

RD/Município	2007				2011			
	Total CVLI	Categoria de Crime			Total CVLI	Categoria de Crime		
		Homicídio	Latrocínio	Lesão Corporal Seguida de Morte		Homicídio	Latrocínio	Lesão Corporal Seguida de Morte
Surubim	21	21	0	0	20	20	0	0
Taquaritinga do Norte	8	8	0	0	14	14	0	0
Toritama	17	17	0	0	9	9	0	0
Vertente do Lério	5	5	0	0	1	1	0	0
Vertentes	8	8	0	0	4	4	0	0
Sertão Central	39	39	0	0	43	41	0	2
Cedro	1	1	0	0	2	2	0	0
Mirandiba	4	4	0	0	4	4	0	0
Parnamirim	5	5	0	0	6	6	0	0
Salgueiro	16	16	0	0	9	9	0	0
São José do Belmonte	8	8	0	0	13	11	0	2
Serrita	4	4	0	0	5	5	0	0
Terra Nova	1	1	0	0	3	3	0	0
Verdejante	0	0	0	0	1	1	0	0
Sertão de Itaparica	43	43	0	0	45	45	0	0
Belém do São Francisco	11	11	0	0	5	5	0	0
Carnaubeira da Penha	4	4	0	0	5	5	0	0
Floresta	13	13	0	0	17	17	0	0
Itacuruba	1	1	0	0	2	2	0	0
Jatobá	1	1	0	0	5	5	0	0
Petrolândia	12	12	0	0	4	4	0	0
Tacaratu	1	1	0	0	7	7	0	0
Sertão do Araripe	76	73	3	0	98	97	1	0
Araripina	18	17	1	0	30	29	1	0
Bodocó	2	2	0	0	3	3	0	0
Exu	2	2	0	0	15	15	0	0
Granito	0	0	0	0	1	1	0	0
Ipubi	3	3	0	0	8	8	0	0
Moreilândia	1	1	0	0	3	3	0	0
Ouricuri	31	29	2	0	19	19	0	0
Santa Cruz	2	2	0	0	2	2	0	0

Número de vítimas de crime violento letal e intencional em Pernambuco, por categoria de crime, segundo regiões de desenvolvimento e municípios - 2007/2011

RD/Município	2007				2011			
	Total CVLI	Categoria de Crime			Total CVLI	Categoria de Crime		
		Homicídio	Latrocínio	Lesão Corporal Seguida de Morte		Homicídio	Latrocínio	Lesão Corporal Seguida de Morte
Santa Filomena	2	2	0	0	5	5	0	0
Trindade	15	15	0	0	12	12	0	0
Sertão do São Francisco	180	174	6	0	129	124	5	0
Afrânio	3	3	0	0	2	2	0	0
Cabrobó	4	4	0	0	9	9	0	0
Dormentes	1	1	0	0	3	3	0	0
Lagoa Grande	13	13	0	0	3	3	0	0
Orocó	9	9	0	0	2	2	0	0
Petrolina	134	128	6	0	92	87	5	0
Santa Maria da Boa Vista	16	16	0	0	18	18	0	0
Sertão do Moxotó	87	86	1	0	58	56	1	1
Arcoverde	44	43	1	0	19	18	0	1
Betânia	5	5	0	0	5	5	0	0
Custódia	3	3	0	0	3	3	0	0
Ibimirim	15	15	0	0	11	11	0	0
Inajá	6	6	0	0	7	7	0	0
Manari	4	4	0	0	2	2	0	0
Sertânia	10	10	0	0	11	10	1	0
Sertão do Pajeú	74	72	2	0	66	64	1	1
Afogados da Ingazeira	8	8	0	0	6	6	0	0
Brejinho	1	1	0	0	1	1	0	0
Calumbi	0	0	0	0	0	0	0	0
Carnaíba	3	3	0	0	4	4	0	0
Flores	4	4	0	0	4	3	0	1
Iguaraci	1	1	0	0	1	1	0	0
Ingazeira	0	0	0	0	0	0	0	0
Itapetim	2	2	0	0	4	4	0	0
Quixaba	1	1	0	0	1	1	0	0
Santa Cruz da Baixa Verde	3	3	0	0	7	7	0	0
Santa Terezinha	4	4	0	0	2	2	0	0
São José do Egito	5	5	0	0	7	7	0	0

Número de vítimas de crime violento letal e intencional em Pernambuco, por categoria de crime, segundo regiões de desenvolvimento e municípios - 2007/2011

RD/Município	2007				2011			
	Total CVLI	Categoria de Crime			Total CVLI	Categoria de Crime		
		Homicídio	Latrocínio	Lesão Corporal Seguida de Morte		Homicídio	Latrocínio	Lesão Corporal Seguida de Morte
Serra Talhada	31	29	2	0	22	21	1	0
Solidão	2	2	0	0	2	2	0	0
Tabira	5	5	0	0	4	4	0	0
Triunfo	4	4	0	0	0	0	0	0
Tuparetama	0	0	0	0	1	1	0	0
Pernambuco⁽¹⁾	4.592	4.477	114	1	3.507	3.375	82	50

Fonte: SDS - Infopol. Elaboração: Agência CONDEPE/FIDEM.

(1)Inclusive o CVLI ocorrido em município não informado.

XIV - PERCENTAGEM DE VÍTIMAS DE CVLI, SEGUNDO A CATEGORIA DE CRIME - 2007/2011



TABELA 2.5

Número de vítimas de crime violento letal e intencional em Pernambuco, por tipo de arma, segundo regiões de desenvolvimento e municípios - 2007/2011

RD/Município	2007				2011			
	Total CVLI ⁽¹⁾	Tipo de Arma			Total CVLI	Tipo de Arma		
		Arma Branca	Arma de Fogo	Outro Tipo de Objeto		Arma Branca	Arma de Fogo	Outro Tipo de Objeto
Metropolitana	2.619	152	2.316	151	1.783	165	1.449	169
Abreu e Lima	57	9	42	6	45	2	37	6
Araçoiaba	3	1	2	0	6	2	4	0
Cabo de Santo Agostinho	160	11	138	11	159	21	125	13
Camaragibe	66	3	62	1	44	7	33	4
Fernando de Noronha	0	0	0	0	0	0	0	0
Igarassu	58	6	49	3	50	6	41	3
Ilha de Itamaracá	28	8	12	8	17	5	8	4
Ipojuca	52	12	37	3	44	5	33	6
Itapissuma	36	6	28	2	33	4	24	5
Jaboatão dos Guararapes	550	16	501	33	347	28	274	45
Moreno	31	5	24	2	18	4	12	2
Olinda	266	12	239	15	159	12	135	12
Paulista	200	9	182	9	139	15	115	9
Recife	1.046	53	942	51	692	47	588	57
São Lourenço da Mata	66	1	58	7	30	7	20	3
Mata Norte	230	34	183	12	213	40	154	19
Aliança	11	1	9	1	14	2	12	0
Buenos Aires	1	1	0	0	1	1	0	0
Camutanga	0	0	0	0	1	1	0	0
Carpina	32	4	27	1	29	7	19	3
Chã de Alegria	5	2	3	0	4	0	4	0
Condado	7	3	3	0	11	3	6	2
Ferreiros	3	0	2	1	0	0	0	0
Glória do Goitá	11	1	10	0	11	3	8	0
Goiana	51	2	46	3	25	5	17	3
Itambé	14	2	12	0	16	3	12	1
Itaquitinga	4	0	4	0	4	0	4	0
Lagoa de Itaenga	6	1	3	2	6	0	5	1
Lagoa do Carro	4	0	3	1	8	0	7	1
Macaparana	5	4	1	0	14	5	9	0
Nazaré da Mata	15	0	15	0	22	4	17	1
Paudalho	14	4	10	0	14	2	10	2

Número de vítimas de crime violento letal e intencional em Pernambuco, por tipo de arma, segundo regiões de desenvolvimento e municípios - 2007/2011

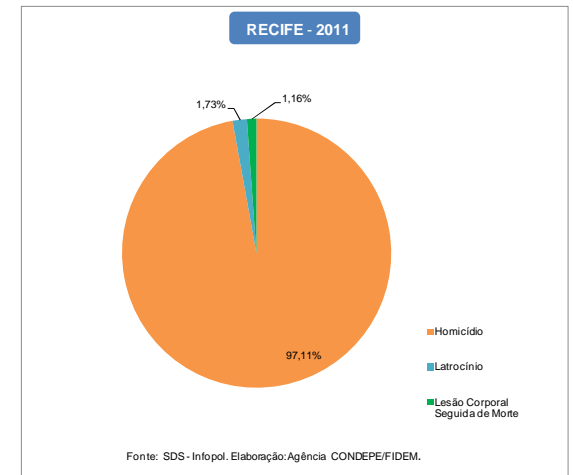
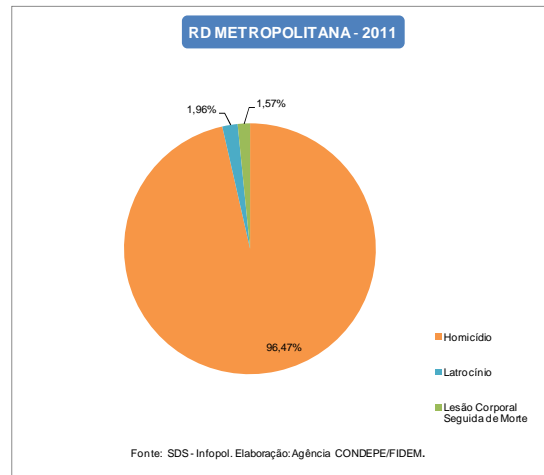
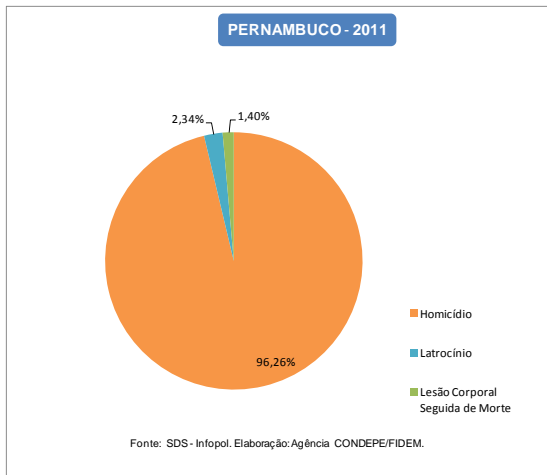
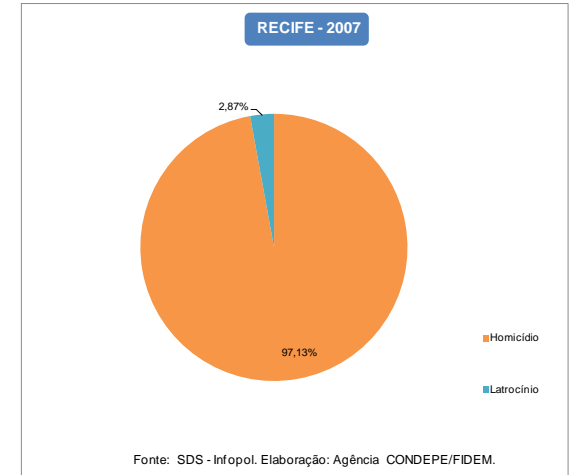
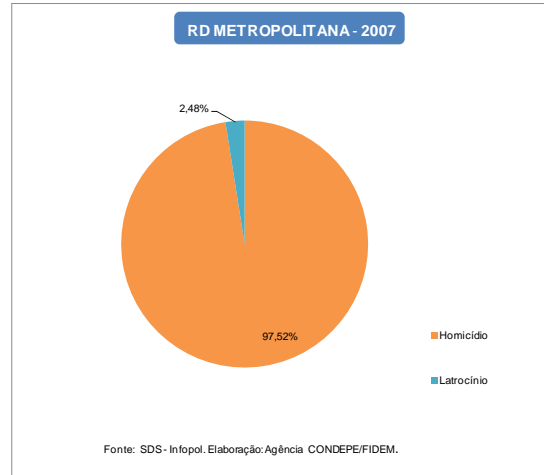
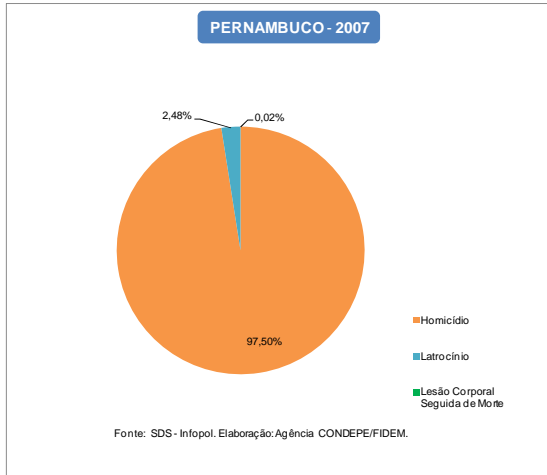
RD/Município	2007				2011			
	Total CVLI ⁽¹⁾	Tipo de Arma			Total CVLI	Tipo de Arma		
		Arma Branca	Arma de Fogo	Outro Tipo de Objeto		Arma Branca	Arma de Fogo	Outro Tipo de Objeto
Timbaúba	28	6	21	1	15	0	11	4
Tracunhaém	7	1	5	1	4	0	4	0
Vicência	12	2	9	1	14	4	9	1
Mata Sul	428	83	315	30	297	77	174	46
Água Preta	12	5	7	0	8	3	3	2
Amaraji	20	2	18	0	9	3	4	2
Barreiros	24	4	18	2	17	6	10	1
Belém de Maria	1	1	0	0	3	0	3	0
Catende	11	4	7	0	8	4	2	2
Chã Grande	6	1	4	1	1	1	0	0
Cortês	2	1	1	0	6	1	5	0
Escada	52	14	36	2	25	6	12	7
Gameleira	13	4	9	0	11	4	5	2
Jaqueira	1	0	0	1	5	0	5	0
Joaquim Nabuco	9	1	8	0	6	3	2	1
Maraial	3	1	2	0	2	1	0	1
Palmares	37	8	22	7	18	4	11	3
Pombos	10	1	8	1	14	1	8	5
Primavera	7	2	5	0	5	1	4	0
Quipapá	13	4	8	1	9	1	8	0
Ribeirão	51	7	42	2	15	7	6	2
Rio Formoso	27	2	23	2	14	4	9	1
São Benedito do Sul	4	0	4	0	2	1	0	1
São José da Coroa Grande	4	0	3	1	12	4	7	1
Sirinhaém	22	4	16	2	17	2	13	2
Tamandaré	11	8	3	0	8	3	4	1
Vitória de Santo Antão	79	5	69	5	74	14	49	11
Xexéu	9	4	2	3	8	3	4	1
Agreste Central	425	68	309	48	411	74	290	47
Agrestina	8	2	4	2	18	2	15	1
Alagoinha	3	0	3	0	4	0	3	1

Número de vítimas de crime violento letal e intencional em Pernambuco, por tipo de arma, segundo regiões de desenvolvimento e municípios - 2007/2011

RD/Município	2007				2011			
	Total CVLI ⁽¹⁾	Tipo de Arma			Total CVLI	Tipo de Arma		
		Arma Branca	Arma de Fogo	Outro Tipo de Objeto		Arma Branca	Arma de Fogo	Outro Tipo de Objeto
Altinho	16	4	6	6	9	2	7	0
Barra de Guabiraba	1	1	0	0	2	1	1	0
Belo Jardim	31	4	22	5	27	7	16	4
Bezerros	38	4	33	1	11	4	5	2
Bonito	7	2	4	1	11	2	8	1
Brejo da Madre de Deus	22	4	15	3	24	4	20	0
Cachoeirinha	5	0	4	1	5	2	1	2
Camocim de São Félix	5	1	3	1	4	1	3	0
Caruaru	147	21	111	15	152	22	114	16
Cupira	16	1	14	1	19	1	16	2
Gravatá	23	4	16	3	26	1	20	5
Ibirajuba	2	0	2	0	3	1	1	1
Jataúba	4	0	4	0	4	0	4	0
Lagoa dos Gatos	8	3	5	0	8	2	4	2
Panelas	9	1	8	0	6	2	2	2
Pesqueira	34	4	26	4	31	6	22	3
Poção	2	1	1	0	2	1	1	0
Riacho das Almas	7	2	4	1	4	0	3	1
Sairé	5	0	5	0	3	0	2	1
Sanharó	1	0	1	0	5	3	2	0
São Bento do Una	11	2	7	2	15	6	8	1
São Caitano	9	2	7	0	12	3	8	1
São Joaquim do Monte	6	1	3	2	3	0	2	1
Tacaimbó	5	4	1	0	3	1	2	0
Agreste Meridional	217	35	164	18	203	47	125	31
Águas Belas	13	3	10	0	14	2	11	1
Angelim	3	2	1	0	3	1	1	1
Bom Conselho	8	2	6	0	16	4	7	5
Brejão	4	1	3	0	3	0	3	0
Buíque	21	6	13	2	20	5	12	3
Caetés	4	1	3	0	6	0	5	1
Caçado	0	0	0	0	2	1	0	1
Canhotinho	9	3	6	0	11	1	9	1

Número de vítimas de crime violento letal e intencional em Pernambuco, por tipo de arma, segundo regiões de desenvolvimento e municípios - 2007/2011

RD/Município	2007				2011			
	Total CVLI ⁽¹⁾	Tipo de Arma			Total CVLI	Tipo de Arma		
		Arma Branca	Arma de Fogo	Outro Tipo de Objeto		Arma Branca	Arma de Fogo	Outro Tipo de Objeto
Capoeiras	4	0	4	0	3	1	2	0
Correntes	8	2	6	0	5	1	3	1
Garanhuns	57	3	47	7	28	12	12	4
Iati	9	2	6	1	6	0	6	0
Itaíba	7	1	6	0	7	0	6	1
Jucati	3	0	3	0	2	1	1	0
Jupi	4	0	4	0	8	1	5	2
Jurema	1	0	0	1	9	0	8	1
Lagoa do Ouro	2	0	2	0	3	0	1	2
Lajedo	14	0	10	4	21	6	13	2
Palmeirina	2	0	2	0	3	2	0	1
Paranatama	5	1	4	0	0	0	0	0
Pedra	8	2	5	1	5	3	2	0
Saloá	8	2	5	1	4	1	1	2
São João	5	1	3	1	8	3	4	1
Terezinha	4	1	3	0	2	0	2	0
Tupanatinga	8	1	7	0	9	1	8	0
Venturosa	6	1	5	0	5	1	3	1
Agreste Setentrional	173	27	131	15	160	24	123	13
Bom Jardim	11	2	8	1	7	2	5	0
Casinhas	3	0	3	0	2	0	1	1
Cumarú	2	1	0	1	2	0	2	0
Feira Nova	8	2	5	1	12	3	9	0
Frei Miguelinho	2	0	2	0	3	0	3	0
João Alfredo	14	2	12	0	14	1	11	2
Limoeiro	53	4	44	5	23	7	15	1
Machados	0	0	0	0	0	0	0	0
Orobó	0	0	0	0	3	0	3	0
Passira	5	3	2	0	6	1	4	1
Salgadinho	2	1	1	0	0	0	0	0
Santa Cruz do Capibaribe	9	1	8	0	32	1	26	5
Santa Maria do Cambucá	2	0	1	1	3	0	3	0
São Vicente Ferrer	3	0	3	0	5	0	5	0

Número de vítimas de crime violento letal e intencional em Pernambuco, por tipo de arma, segundo regiões de desenvolvimento e municípios - 2007/2011

RD/Município	2007				2011			
	Total CVLI ⁽¹⁾	Tipo de Arma			Total CVLI	Tipo de Arma		
		Arma Branca	Arma de Fogo	Outro Tipo de Objeto		Arma Branca	Arma de Fogo	Outro Tipo de Objeto
Surubim	21	4	17	0	20	6	12	2
Taquaritinga do Norte	8	2	4	2	14	1	13	0
Toritama	17	2	11	4	9	1	8	0
Vertente do Lério	5	0	5	0	1	0	1	0
Vertentes	8	3	5	0	4	1	2	1
Sertão Central	39	3	29	7	43	9	27	7
Cedro	1	0	1	0	2	1	1	0
Mirandiba	4	0	4	0	4	0	3	1
Parnamirim	5	0	5	0	6	1	3	2
Salgueiro	16	3	11	2	9	1	8	0
São José do Belmonte	8	0	7	1	13	3	7	3
Serrita	4	0	1	3	5	0	5	0
Terra Nova	1	0	0	1	3	2	0	1
Verdejante	0	0	0	0	1	1	0	0
Sertão de Itaparica	43	8	30	5	45	6	33	6
Belém do São Francisco	11	1	10	0	5	2	3	0
Carnaubeira da Penha	4	1	3	0	5	0	3	2
Floresta	13	1	9	3	17	1	15	1
Itacuruba	1	1	0	0	2	1	1	0
Jatobá	1	0	0	1	5	2	3	0
Petrolândia	12	3	8	1	4	0	4	0
Tacaratu	1	1	0	0	7	0	4	3
Sertão do Araripe	76	18	53	5	98	20	61	17
Araripina	18	6	11	1	30	7	14	9
Bodocó	2	0	1	1	3	0	2	1
Exu	2	1	1	0	15	2	9	4
Granito	0	0	0	0	1	0	1	0
Ipubi	3	1	2	0	8	1	7	0
Moreilândia	1	0	1	0	3	1	2	0
Ouricuri	31	8	21	2	19	6	13	0
Santa Cruz	2	1	1	0	2	1	1	0

Número de vítimas de crime violento letal e intencional em Pernambuco, por tipo de arma, segundo regiões de desenvolvimento e municípios - 2007/2011

RD/Município	2007				2011			
	Total CVLI ⁽¹⁾	Tipo de Arma			Total CVLI	Tipo de Arma		
		Arma Branca	Arma de Fogo	Outro Tipo de Objeto		Arma Branca	Arma de Fogo	Outro Tipo de Objeto
Santa Filomena	2	0	1	1	5	0	3	2
Trindade	15	1	14	0	12	2	9	1
Sertão do São Francisco	180	18	148	14	129	27	85	17
Afrânio	3	0	1	2	2	1	1	0
Cabrobó	4	0	3	1	9	1	6	2
Dormentes	1	0	1	0	3	1	2	0
Lagoa Grande	13	1	12	0	3	0	2	1
Orocó	9	1	8	0	2	0	2	0
Petrolina	134	15	108	11	92	17	63	12
Santa Maria da Boa Vista	16	1	15	0	18	7	9	2
Sertão do Moxotó	87	11	68	8	58	16	38	4
Arcoverde	44	4	34	6	19	3	12	4
Betânia	5	0	5	0	5	1	4	0
Custódia	3	1	2	0	3	1	2	0
Ibimirim	15	2	11	2	11	4	7	0
Inajá	6	1	5	0	7	3	4	0
Manari	4	1	3	0	2	1	1	0
Sertânia	10	2	8	0	11	3	8	0
Sertão do Pajeú	74	6	59	9	66	15	40	11
Afogados da Ingazeira	8	0	7	1	6	2	3	1
Brejinho	1	0	1	0	1	0	0	1
Calumbi	0	0	0	0	0	0	0	0
Carnaíba	3	0	2	1	4	1	2	1
Flores	4	0	4	0	4	1	3	0
Iguaraci	1	0	1	0	1	1	0	0
Ingazeira	0	0	0	0	0	0	0	0
Itapetim	2	0	1	1	4	2	2	0
Quixaba	1	0	1	0	1	0	1	0
Santa Cruz da Baixa Verde	3	0	3	0	7	3	4	0
Santa Terezinha	4	0	3	1	2	0	1	1
São José do Egito	5	1	3	1	7	2	4	1

Número de vítimas de crime violento letal e intencional em Pernambuco, por tipo de arma, segundo regiões de desenvolvimento e municípios - 2007/2011

RD/Município	2007				2011			
	Total CVLI ⁽¹⁾	Tipo de Arma			Total CVLI	Tipo de Arma		
		Arma Branca	Arma de Fogo	Outro Tipo de Objeto		Arma Branca	Arma de Fogo	Outro Tipo de Objeto
Serra Talhada	31	3	28	0	22	3	15	4
Solidão	2	0	0	2	2	0	1	1
Tabira	5	1	3	1	4	0	4	0
Triunfo	4	1	2	1	0	0	0	0
Tuparetama	0	0	0	0	1	0	0	1
Pernambuco ⁽²⁾	4.592	463	3.805	323	3.507	521	2.599	387

Fonte: SDS - Infopol. Elaboração: Agência CONDEPE/FIDEM.

(1) Inclusive o CVLI cujo tipo de arma não foi cadastrado. (2) Inclusive o CVLI ocorrido em município não informado.

XV - PERCENTAGEM DE VÍTIMAS DE CVLI, SEGUNDO O TIPO DE ARMA – 2007/2011



TABELA 2.6

Número de vítimas de crime violento letal e intencional em Pernambuco, por motivação, segundo regiões de desenvolvimento e municípios – 2010-2011

RD/Município	2010								2011							
	Total CVLI ⁽¹⁾	Motivação							Total CVLI ⁽¹⁾	Motivação						
		Subtotal	Atividade Criminal	Conflito na Comunidade	Conflito Afetivo ou Familiar	Crime Contra o Patrimônio Resultante em Morte	Excludente de Ilícitude	Outra Motivação		Subtotal	Atividade Criminal	Conflito na Comunidade	Conflito Afetivo ou Familiar	Crime Contra o Patrimônio Resultante em Morte	Excludente de Ilícitude	Outra Motivação
Metropolitana	1.779	1.202	704	320	94	34	17	33	1.783	1.194	668	340	109	38	18	21
Abreu e Lima	54	38	29	5	3	0	0	1	45	32	14	12	2	0	1	3
Araçoiaba	10	7	4	3	0	0	0	0	6	3	1	1	0	0	1	0
Cabo de Santo Agostinho	136	132	74	46	7	1	1	3	159	77	38	23	10	4	1	1
Camaraíba	51	26	19	4	3	0	0	0	44	34	23	6	3	2	0	0
Fernando de Noronha	0	0	0	0	0	0	0	0	0	0	0	0	0	0	0	0
Igarassu	52	28	22	5	1	0	0	0	50	30	11	10	7	2	0	0
Ilha de Itamaracá	37	37	15	14	4	4	0	0	44	23	16	4	2	0	0	1
Ipojuca	18	10	7	1	2	0	0	0	17	3	2	1	0	0	0	0
Itapissuma	30	22	19	2	0	1	0	0	33	24	7	16	1	0	0	0
Jaboatão dos Guararapes	339	265	152	77	21	4	3	8	347	256	139	86	18	8	2	3
Moreno	24	18	9	7	1	0	0	1	18	12	7	2	2	1	0	0
Olinda	200	172	104	32	20	8	0	8	159	123	72	22	16	4	5	4
Paulista	118	80	50	16	5	7	2	0	139	83	54	15	9	3	0	2
Recife	680	343	186	101	26	8	10	12	692	469	269	136	35	14	8	7
São Lourenço da Mata	30	24	14	7	1	1	1	0	30	25	15	6	4	0	0	0
Mata Norte	210	171	55	80	17	11	5	3	213	140	57	59	15	6	0	3
Aliança	9	9	1	2	3	3	0	0	14	8	5	3	0	0	0	0
Buenos Aires	6	4	0	2	0	2	0	0	1	1	0	0	0	1	0	0
Camutanga	2	0	0	0	0	0	0	0	1	1	0	1	0	0	0	0
Carpina	24	20	6	9	2	2	1	0	29	15	7	5	2	1	0	0
Chã de Alegria	3	0	0	0	0	0	0	0	4	2	1	0	1	0	0	0
Condado	8	7	2	4	0	0	1	0	11	9	4	4	1	0	0	0
Ferreiros	1	0	0	0	0	0	0	0	0	0	0	0	0	0	0	0
Glória do Goitá	12	8	3	3	1	0	1	0	11	6	2	2	0	0	0	2
Goiana	43	41	16	21	2	0	1	1	25	19	12	6	1	0	0	0
Itambé	13	10	4	5	0	1	0	0	16	8	2	4	2	0	0	0
Itaquitinga	10	9	2	6	0	0	0	1	4	3	0	3	0	0	0	0
Lagoa de Itaenga	4	10	4	2	3	1	0	0	8	4	1	0	2	1	0	0
Lagoa do Carro	13	4	0	2	2	0	0	0	6	5	2	2	0	0	0	1

Número de vítimas de crime violento letal e intencional em Pernambuco, por motivação, segundo regiões de desenvolvimento e municípios – 2010-2011

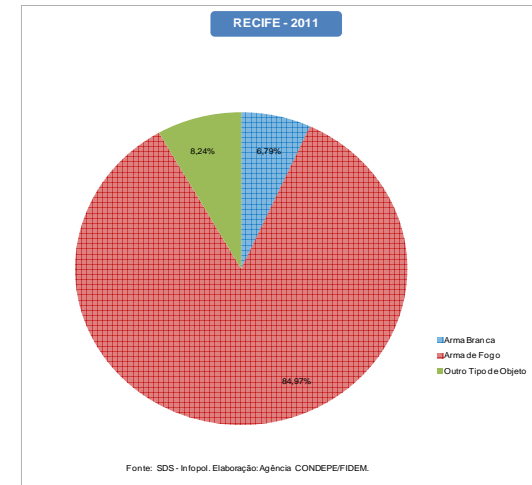
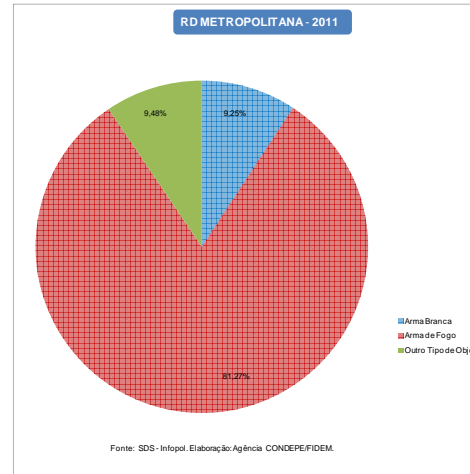
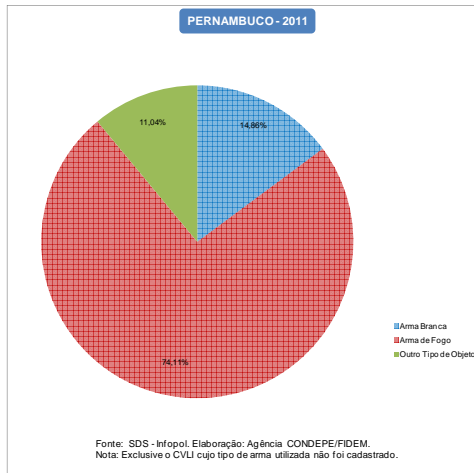
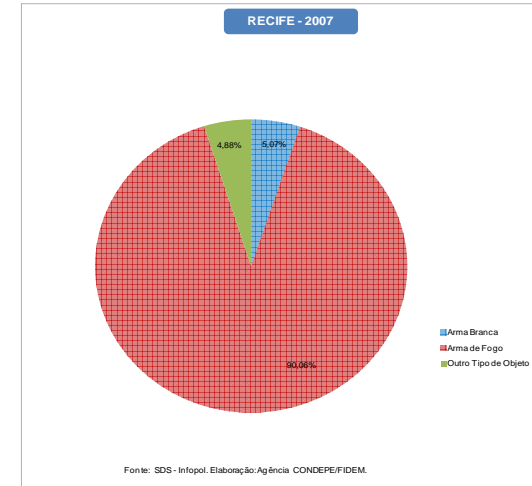
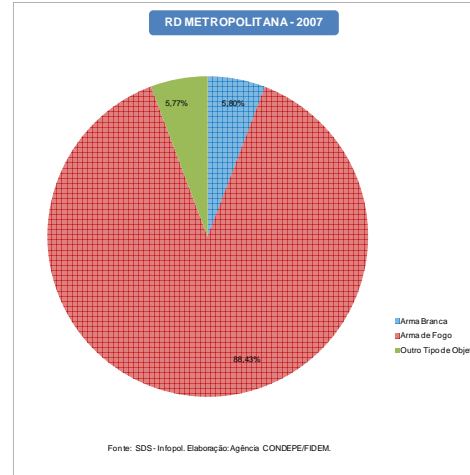
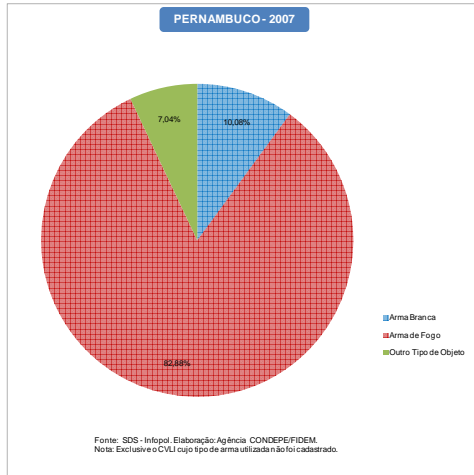
RD/Município	2010									2011						
	Total CVLI ⁽¹⁾	Motivação							Total CVLI ⁽¹⁾	Motivação						
		Subtotal	Atividade Criminal	Conflito na Comunidade	Conflito Afetivo ou Familiar	Crime Contra o Patrimônio Resultante em Morte	Excludente de Ilícitude	Outra Motivação		Subtotal	Atividade Criminal	Conflito na Comunidade	Conflito Afetivo ou Familiar	Crime Contra o Patrimônio Resultante em Morte	Excludente de Ilícitude	Outra Motivação
Macaparana	8	8	3	4	0	0	0	1	14	10	4	6	0	0	0	0
Nazaré da Mata	11	6	4	1	1	0	0	0	22	13	7	5	0	1	0	0
Paudalho	16	12	2	8	0	2	0	0	14	10	3	5	2	0	0	0
Timbaúba	17	16	4	9	2	0	1	0	15	12	4	5	2	1	0	0
Tracunhaém	2	2	2	0	0	0	0	0	4	3	1	1	0	1	0	0
Vicência	8	5	2	2	1	0	0	0	14	11	2	7	2	0	0	0
Mata Sul	307	193	58	81	34	15	2	3	297	137	42	62	19	8	5	1
Água Preta	5	5	4	1	0	0	0	0	8	4	0	2	0	2	0	0
Amaraji	14	2	0	2	0	0	0	0	9	3	0	3	0	0	0	0
Barreiros	13	11	4	3	2	2	0	0	17	8	4	4	0	0	0	0
Belém de Maria	8	1	0	0	1	0	0	0	3	1	0	0	0	1	0	0
Catende	11	8	0	7	1	0	0	0	8	5	0	5	0	0	0	0
Chã Grande	7	4	1	2	1	0	0	0	1	1	0	0	1	0	0	0
Cortês	1	1	0	1	0	0	0	0	6	2	1	0	1	0	0	0
Escada	22	16	6	8	1	1	0	0	25	10	7	2	1	0	0	0
Gameleira	6	5	3	2	0	0	0	0	11	8	1	5	2	0	0	0
Jaqueira	4	3	1	1	1	0	0	0	5	1	0	0	0	0	1	0
Joaquim Nabuco	7	5	0	1	3	1	0	0	6	5	0	5	0	0	0	0
Maraial	6	6	0	5	1	0	0	0	2	2	1	1	0	0	0	0
Palmares	23	16	3	6	5	1	1	0	18	8	0	5	2	1	0	0
Pombos	10	2	1	0	0	0	0	1	14	4	0	2	1	1	0	0
Primavera	12	5	1	4	0	0	0	0	5	2	0	2	0	0	0	0
Quipapá	16	7	0	5	1	0	0	1	9	2	1	0	0	0	1	0
Ribeirão	14	14	5	4	3	2	0	0	15	11	3	5	3	0	0	0
Rio Formoso	11	9	2	4	1	2	0	0	14	4	2	0	2	0	0	0
São Benedito do Sul	4	2	2	0	0	0	0	0	2	1	0	1	0	0	0	0
São José da Coroa Grande	11	8	2	2	3	1	0	0	12	5	1	3	1	0	0	0
Sirinhaém	15	8	1	4	1	2	0	0	17	12	6	6	0	0	0	0
Tamandaré	9	9	2	2	5	0	0	0	8	7	2	3	0	1	1	0
Vitória de Santo Antão	71	41	19	13	4	3	1	1	74	31	13	8	5	2	2	1
Xexéu	7	5	1	4	0	0	0	0	8	0	0	0	0	0	0	0

Número de vítimas de crime violento letal e intencional em Pernambuco, por motivação, segundo regiões de desenvolvimento e municípios – 2010-2011

RD/Município	2010									2011						
	Total CVLI ⁽¹⁾	Motivação							Total CVLI ⁽¹⁾	Motivação						
		Subtotal	Atividade Criminal	Conflito na Comunidade	Conflito Afetivo ou Familiar	Crime Contra o Patrimônio Resultante em Morte	Excludente de Ilícitude	Outra Motivação		Subtotal	Atividade Criminal	Conflito na Comunidade	Conflito Afetivo ou Familiar	Crime Contra o Patrimônio Resultante em Morte	Excludente de Ilícitude	Outra Motivação
Agreste Central	365	201	68	77	31	15	7	3	411	284	82	108	52	34	2	6
Agrestina	13	9	2	5	1	1	0	0	18	12	3	4	2	3	0	0
Alagoinha	4	2	0	1	1	0	0	0	4	2	2	0	0	0	0	0
Altinho	3	2	0	2	0	0	0	0	9	8	1	4	0	2	0	1
Barra de Guabiraba	2	1	0	1	0	0	0	0	2	2	0	1	1	0	0	0
Belo Jardim	17	9	2	5	1	0	1	0	27	15	2	12	0	1	0	0
Bezerras	20	4	1	3	0	0	0	0	11	10	4	3	2	1	0	0
Bonito	19	8	2	3	3	0	0	0	11	9	4	2	2	1	0	0
Brejo da Madre de Deus	22	8	1	3	2	1	1	0	24	9	4	5	0	0	0	0
Cachoeirinha	7	3	0	1	1	0	1	0	5	4	0	3	0	1	0	0
Camocim de São Félix	2	1	0	1	0	0	0	0	4	4	0	2	1	0	1	0
Caruaru	125	73	38	17	9	6	1	2	152	108	39	34	19	13	0	3
Cupira	6	3	0	2	1	0	0	0	19	16	3	6	3	3	1	0
Gravatá	20	6	0	4	1	0	1	0	26	10	6	0	2	1	0	1
Ibirajuba	4	4	3	1	0	0	0	0	3	3	0	2	1	0	0	0
Jataúba	4	3	0	1	0	2	0	0	4	0	0	0	0	0	0	0
Lagoa dos Gatos	4	0	0	0	0	0	0	0	8	8	0	5	2	1	0	0
Panelas	13	10	4	4	0	1	1	0	6	5	1	1	3	0	0	0
Pesqueira	43	29	8	14	5	2	0	0	31	21	6	6	6	3	0	0
Poção	4	2	0	1	1	0	0	0	2	1	0	1	0	0	0	0
Riacho das Almas	1	0	0	0	0	0	0	0	4	4	0	2	1	1	0	0
Sairé	4	3	1	1	0	0	1	0	3	3	1	1	1	0	0	0
Sanharó	4	3	0	1	2	0	0	0	5	5	1	1	1	1	0	1
São Bento do Una	9	8	1	5	1	1	0	0	15	11	1	7	3	0	0	0
São Caitano	6	5	2	1	0	1	0	1	12	11	4	4	1	2	0	0
São Joaquim do Monte	8	5	3	0	2	0	0	0	3	3	0	2	1	0	0	0
Tacaimbó	1	0	0	0	0	0	0	0	3	0	0	0	0	0	0	0
Agreste Meridional	210	116	15	53	33	10	2	3	203	129	19	84	15	5	3	3
Águas Belas	12	5	0	4	0	1	0	0	14	5	1	4	0	0	0	0
Angelim	4	4	0	1	3	0	0	0	3	2	0	2	0	0	0	0
Bom Conselho	9	7	0	4	3	0	0	0	16	10	1	7	1	1	0	0

Número de vítimas de crime violento letal e intencional em Pernambuco, por motivação, segundo regiões de desenvolvimento e municípios – 2010-2011

RD/Município	2010									2011						
	Total CVLI ⁽¹⁾	Motivação							Total CVLI ⁽¹⁾	Motivação						
		Subtotal	Atividade Criminal	Conflito na Comunidade	Conflito Afetivo ou Familiar	Crime Contra o Patrimônio Resultante em Morte	Excludente de Ilícitude	Outra Motivação		Subtotal	Atividade Criminal	Conflito na Comunidade	Conflito Afetivo ou Familiar	Crime Contra o Patrimônio Resultante em Morte	Excludente de Ilícitude	Outra Motivação
Brejão	1	1	0	1	0	0	0	0	3	3	0	3	0	0	0	0
Buíque	17	13	5	3	3	0	1	1	20	5	1	3	1	0	0	0
Caetés	8	6	1	2	2	1	0	0	6	5	1	2	0	1	1	0
Calçado	1	0	0	0	0	0	0	0	2	2	0	2	0	0	0	0
Canhotinho	9	4	0	3	1	0	0	0	11	10	1	6	1	1	1	0
Capoeiras	2	2	0	1	1	0	0	0	3	2	0	1	1	0	0	0
Correntes	9	2	0	1	1	0	0	0	5	4	0	4	0	0	0	0
Garanhuns	49	29	4	13	5	6	0	1	28	22	1	15	5	0	1	0
Iati	4	4	1	2	0	1	0	0	6	1	0	1	0	0	0	0
Itaíba	7	2	1	1	0	0	0	0	7	2	1	0	0	1	0	0
Jucati	5	0	0	0	0	0	0	0	2	2	0	2	0	0	0	0
Jupi	10	5	0	4	1	0	0	0	8	7	1	6	0	0	0	0
Jurema	5	3	0	1	2	0	0	0	9	6	4	2	0	0	0	0
Lagoa do Ouro	1	0	0	0	0	0	0	0	3	2	0	1	0	1	0	0
Lajedo	19	7	1	3	2	1	0	0	21	14	4	7	2	0	0	1
Palmeirina	3	3	0	1	2	0	0	0	3	3	0	3	0	0	0	0
Paranatama	2	1	0	1	0	0	0	0	0	0	0	0	0	0	0	0
Pedra	9	1	0	0	1	0	0	0	5	2	0	0	2	0	0	0
Saloá	5	3	0	2	0	0	0	1	4	2	0	2	0	0	0	0
São João	7	5	1	2	2	0	0	0	8	6	0	5	0	0	0	1
Terezinha	3	2	0	1	0	0	1	0	2	2	1	1	0	0	0	0
Tupanatinga	6	5	1	1	3	0	0	0	9	6	2	2	1	0	0	1
Venturosa	3	2	0	1	1	0	0	0	5	4	0	3	1	0	0	0
Agreste Setentrional	207	94	32	38	7	11	4	2	160	96	28	46	17	2	2	1
Bom Jardim	8	3	1	1	1	0	0	0	7	4	1	2	1	0	0	0
Casinhas	4	2	2	0	0	0	0	0	2	2	0	1	1	0	0	0
Cumarú	6	2	0	1	1	0	0	0	2	0	0	0	0	0	0	0
Feira Nova	7	5	0	3	1	1	0	0	12	10	4	5	1	0	0	0
Frei Miguelinho	3	1	0	0	1	0	0	0	3	0	0	0	0	0	0	0
João Alfredo	17	11	5	6	0	0	0	0	14	12	5	5	2	0	0	0
Limoeiro	20	11	1	9	0	1	0	0	23	18	8	9	1	0	0	0

Número de vítimas de crime violento letal e intencional em Pernambuco, por motivação, segundo regiões de desenvolvimento e municípios – 2010-2011

RD/Município	2010									2011						
	Total CVLI ⁽¹⁾	Motivação							Total CVLI ⁽¹⁾	Motivação						
		Subtotal	Atividade Criminal	Conflito na Comunidade	Conflito Afetivo ou Familiar	Crime Contra o Patrimônio Resultante em Morte	Excludente de Ilicitude	Outra Motivação		Subtotal	Atividade Criminal	Conflito na Comunidade	Conflito Afetivo ou Familiar	Crime Contra o Patrimônio Resultante em Morte	Excludente de Ilicitude	Outra Motivação
Machados	0	0	0	0	0	0	0	0	0	0	0	0	0	0	0	0
Orobó	6	1	0	0	0	1	0	0	3	3	0	3	0	0	0	0
Passira	7	4	0	3	0	0	1	0	6	5	1	2	2	0	0	0
Salgadinho	0	0	0	0	0	0	0	0	0	0	0	0	0	0	0	0
Santa Cruz do Capibaribe	45	17	3	8	0	2	2	2	32	19	3	10	3	1	2	0
Santa Maria do Cambucá	8	2	0	0	0	2	0	0	3	2	0	1	0	0	0	1
São Vicente Ferrer	2	1	0	1	0	0	0	0	5	2	0	2	0	0	0	0
Surubim	16	6	1	5	0	0	0	0	20	14	5	3	6	0	0	0
Taquaritinga do Norte	15	2	1	0	1	0	0	0	14	4	0	3	0	1	0	0
Toritama	32	15	13	1	0	0	1	0	9	0	0	0	0	0	0	0
Vertente do Lério	1	1	1	0	0	0	0	0	1	1	1	0	0	0	0	0
Vertentes	10	10	4	0	2	4	0	0	4	0	0	0	0	0	0	0
Sertão Central	26	22	12	5	2	2	1	0	43	22	0	12	9	0	1	0
Cedro	2	1	0	1	0	0	0	0	2	1	0	0	1	0	0	0
Mirandiba	4	3	3	0	0	0	0	0	4	2	0	0	1	0	1	0
Parnamirim	6	5	3	0	2	0	0	0	6	0	0	0	0	0	0	0
Salgueiro	5	5	3	0	0	2	0	0	9	3	0	3	0	0	0	0
São José do Belmonte	7	6	3	2	0	0	1	0	13	11	0	7	4	0	0	0
Serrita	1	1	0	1	0	0	0	0	5	3	0	1	2	0	0	0
Terra Nova	0	0	0	0	0	0	0	0	3	2	0	1	1	0	0	0
Verdejante	1	1	0	1	0	0	0	0	1	0	0	0	0	0	0	0
Sertão de Itaparica	53	48	19	19	6	4	0	0	45	39	0	31	5	1	2	0
Belém do São Francisco	7	5	2	2	1	0	0	0	5	5	0	3	0	0	2	0
Carnaubeira da Penha	7	6	2	4	0	0	0	0	5	5	0	4	1	0	0	0
Floresta	19	18	10	5	1	2	0	0	17	16	0	14	2	0	0	0
Itacuruba	1	1	1	0	0	0	0	0	2	1	0	1	0	0	0	0
Jatobá	4	3	1	1	0	1	0	0	5	3	0	3	0	0	0	0
Petrolândia	11	11	1	6	3	1	0	0	4	3	0	2	1	0	0	0
Tacaratu	4	4	2	1	1	0	0	0	7	4	0	3	0	1	0	0

Número de vítimas de crime violento letal e intencional em Pernambuco, por motivação, segundo regiões de desenvolvimento e municípios – 2010-2011

RD/Município	2010								2011							
	Total CVLI ⁽¹⁾	Motivação							Total CVLI ⁽¹⁾	Motivação						
		Subtotal	Atividade Criminal	Conflito na Comunidade	Conflito Afetivo ou Familiar	Crime Contra o Patrimônio Resultante em Morte	Excludente de Ilícitude	Outra Motivação		Subtotal	Atividade Criminal	Conflito na Comunidade	Conflito Afetivo ou Familiar	Crime Contra o Patrimônio Resultante em Morte	Excludente de Ilícitude	Outra Motivação
Sertão do Araripe	77	73	8	55	7	2	0	1	98	60	10	33	12	2	1	2
Araripina	15	14	0	12	1	0	0	1	30	21	2	14	3	1	0	1
Bodocó	4	4	0	3	1	0	0	0	3	2	0	1	1	0	0	0
Exu	9	9	0	8	1	0	0	0	15	11	2	5	2	0	1	1
Granito	2	2	0	1	0	1	0	0	1	0	0	0	0	0	0	0
Ipubi	3	3	0	3	0	0	0	0	8	1	1	0	0	0	0	0
Moreilândia	3	3	1	2	0	0	0	0	3	1	0	0	1	0	0	0
Ouricuri	16	14	2	11	1	0	0	0	19	10	0	8	2	0	0	0
Santa Cruz	8	8	0	7	1	0	0	0	2	0	0	0	0	0	0	0
Santa Filomena	5	5	3	2	0	0	0	0	5	3	1	1	1	0	0	0
Trindade	12	11	2	6	2	1	0	0	12	11	4	4	2	1	0	0
Sertão do São Francisco	108	66	13	29	16	4	3	1	129	76	17	33	19	7	0	0
Afrânio	1	1	0	0	1	0	0	0	2	2	1	0	1	0	0	0
Cabrobó	8	6	2	4	0	0	0	0	9	6	1	3	1	1	0	0
Dormentes	1	1	0	0	1	0	0	0	3	2	0	0	2	0	0	0
Lagoa Grande	4	2	0	1	1	0	0	0	3	2	2	0	0	0	0	0
Orocó	6	5	2	3	0	0	0	0	2	0	0	0	0	0	0	0
Petrolina	78	43	7	17	13	2	3	1	92	59	13	27	13	6	0	0
Santa Maria da Boa Vista	10	8	2	4	0	2	0	0	18	5	0	3	2	0	0	0
Sertão do Moxotó	79	30	11	8	10	0	1	0	58	33	5	19	7	1	1	0
Arcoverde	30	11	6	2	3	0	0	0	19	12	3	6	2	1	0	0
Betânia	3	3	0	2	1	0	0	0	5	5	1	3	1	0	0	0
Custódia	12	2	0	2	0	0	0	0	3	2	0	1	1	0	0	0
Ibimirim	13	6	5	0	1	0	0	0	11	9	1	6	1	0	1	0
Inajá	4	4	0	2	1	0	1	0	7	5	0	3	2	0	0	0
Manari	5	4	0	0	4	0	0	0	2	0	0	0	0	0	0	0
Sertânia	12	0	0	0	0	0	0	0	11	0	0	0	0	0	0	0
Sertão do Pajeú	87	69	21	32	13	2	1	0	66	48	8	27	12	1	0	0
Afogados da Ingazeira	14	10	3	3	3	1	0	0	6	1	0	1	0	0	0	0

Número de vítimas de crime violento letal e intencional em Pernambuco, por motivação, segundo regiões de desenvolvimento e municípios – 2010-2011

RD/Município	2010								2011							
	Total CVLI ⁽¹⁾	Motivação							Total CVLI ⁽¹⁾	Motivação						
		Subtotal	Atividade Criminal	Conflito na Comunidade	Conflito Afetivo ou Familiar	Crime Contra o Patrimônio Resultante em Morte	Excludente de Ilícitude	Outra Motivação		Subtotal	Atividade Criminal	Conflito na Comunidade	Conflito Afetivo ou Familiar	Crime Contra o Patrimônio Resultante em Morte	Excludente de Ilícitude	Outra Motivação
Brejinho	0	0	0	0	0	0	0	0	1	1	0	0	0	1	0	0
Calumbi	2	1	1	0	0	0	0	0	0	0	0	0	0	0	0	0
Carnaíba	3	3	0	3	0	0	0	0	4	3	0	3	0	0	0	0
Flores	4	3	2	1	0	0	0	0	4	3	0	2	1	0	0	0
Iguaraci	2	1	0	0	1	0	0	0	1	1	0	0	0	1	0	0
Ingazeira	0	0	0	0	0	0	0	0	0	0	0	0	0	0	0	0
Itapetim	1	0	0	0	0	0	0	0	4	3	2	1	0	0	0	0
Quixaba	0	0	0	0	0	0	0	0	1	1	0	1	0	0	0	0
Santa Cruz da Baixa Verde	8	7	2	3	2	0	0	0	7	6	0	5	1	0	0	0
Santa Terezinha	2	1	0	0	0	0	1	0	2	1	0	0	1	0	0	0
São José do Egito	8	5	0	4	1	0	0	0	7	4	1	2	1	0	0	0
Serra Talhada	30	30	13	13	3	1	0	0	22	21	5	9	7	0	0	0
Solidão	0	0	0	0	0	0	0	0	2	2	0	1	1	0	0	0
Tabira	10	6	0	4	2	0	0	0	4	1	0	1	0	0	0	0
Triunfo	1	1	0	0	1	0	0	0	0	0	0	0	0	0	0	0
Tuparetama	2	1	0	1	0	0	0	0	1	1	0	1	0	0	0	0
Pernambuco ⁽²⁾	3.508	2.285	1.016	797	270	110	43	49	3.507	2.256	936	853	290	105	35	37

Fonte: SDS - Infopol. Elaboração: Agência CONDEPE/FIDEM.

(1) Inclusive o CVLI cuja motivação não foi discriminada. (2) Inclusive o CVLI ocorrido em município não informado.

XVI - PERCENTAGEM DE VÍTIMAS DE CVLI, SEGUNDO A MOTIVAÇÃO – 2010 - 2011

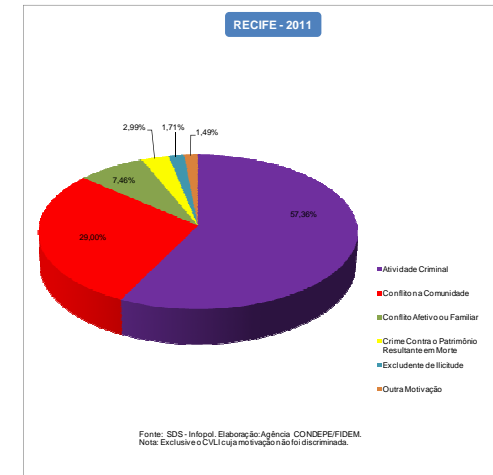
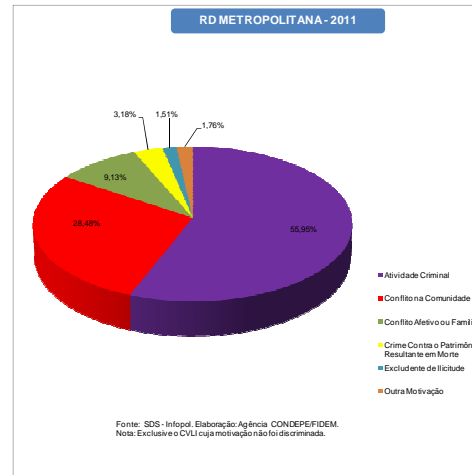
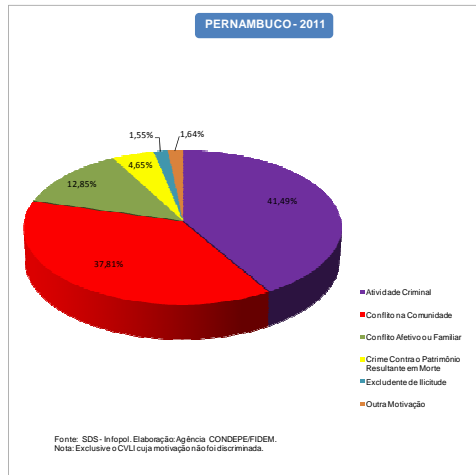
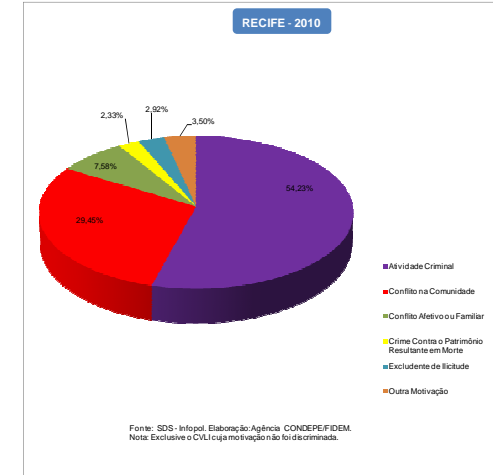
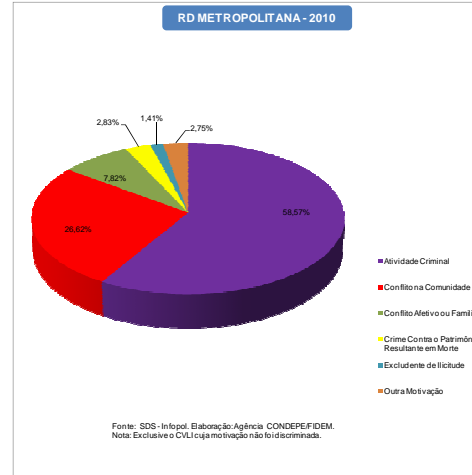
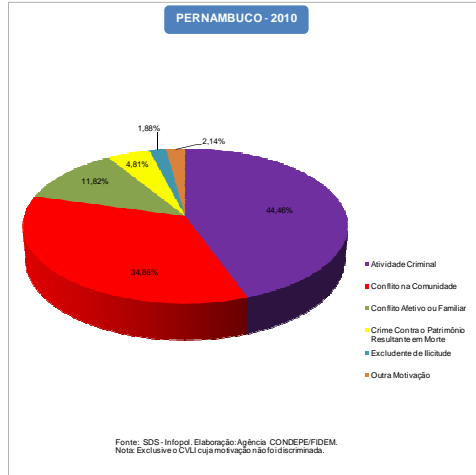

3 - Mapas da Criminalidade Violenta Letal e Intencional em Pernambuco - 2011

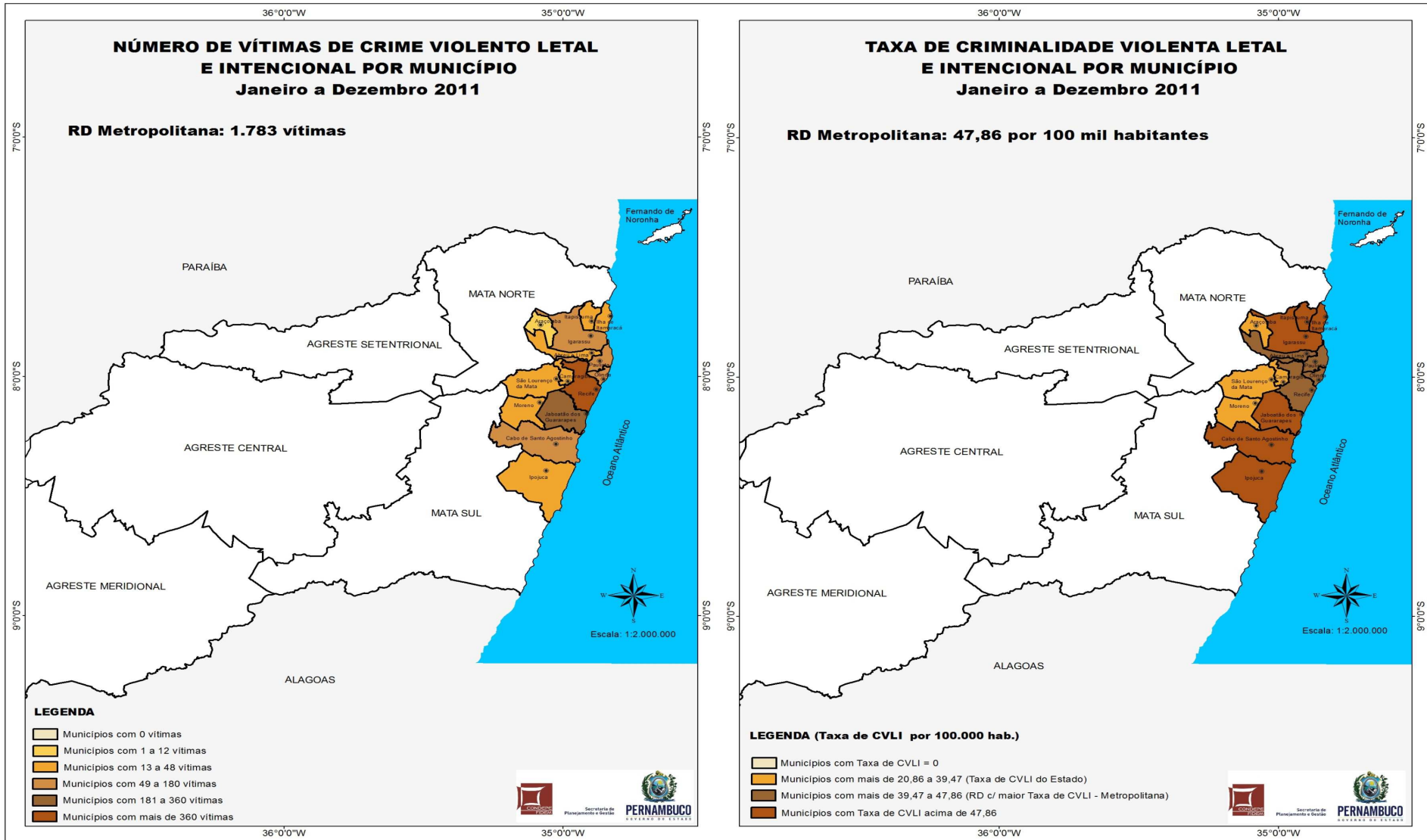

Elaboração: Agência Estadual de Planejamento e Pesquisas de Pernambuco - CONDEPE/FIDEM
Fonte: SDS - Infopol

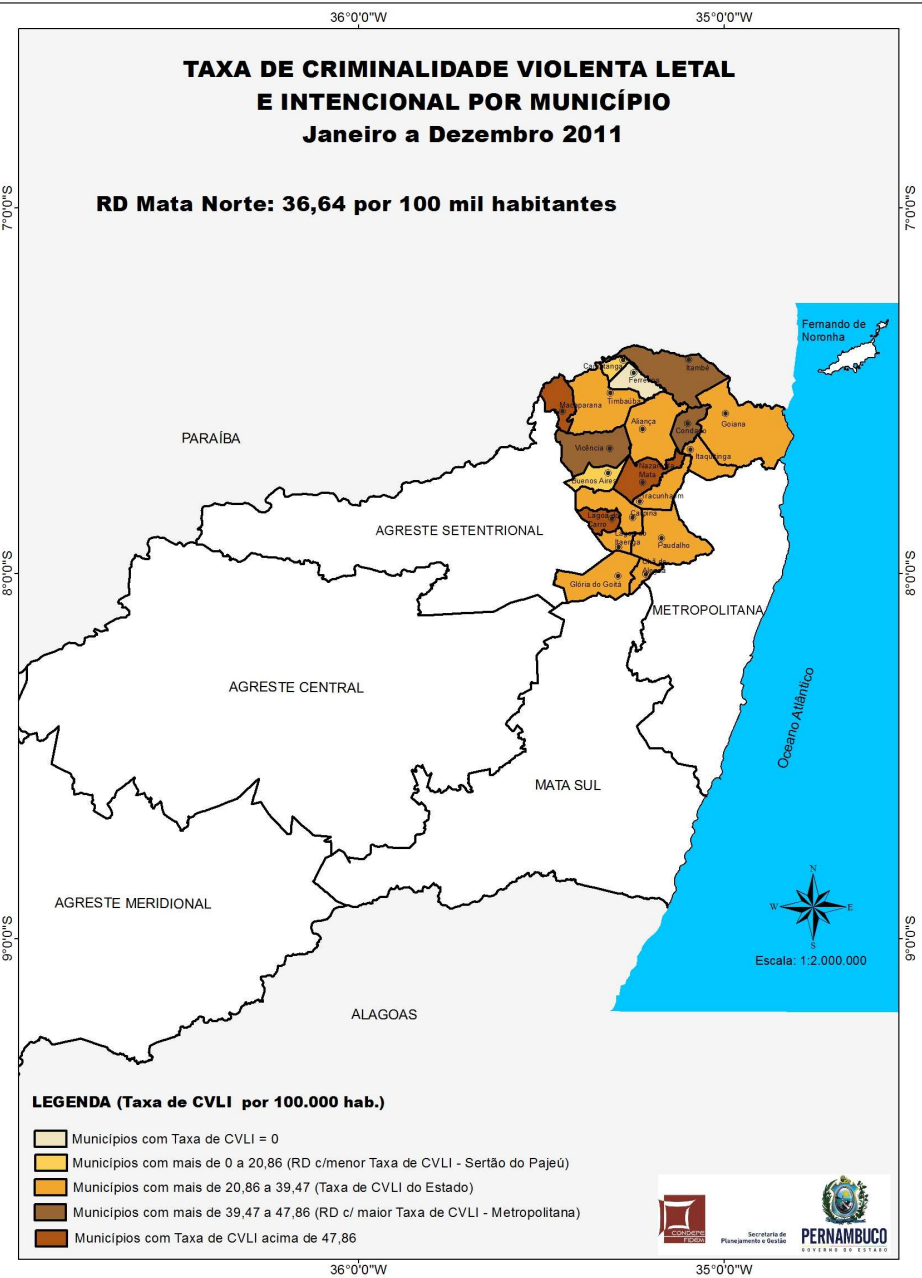
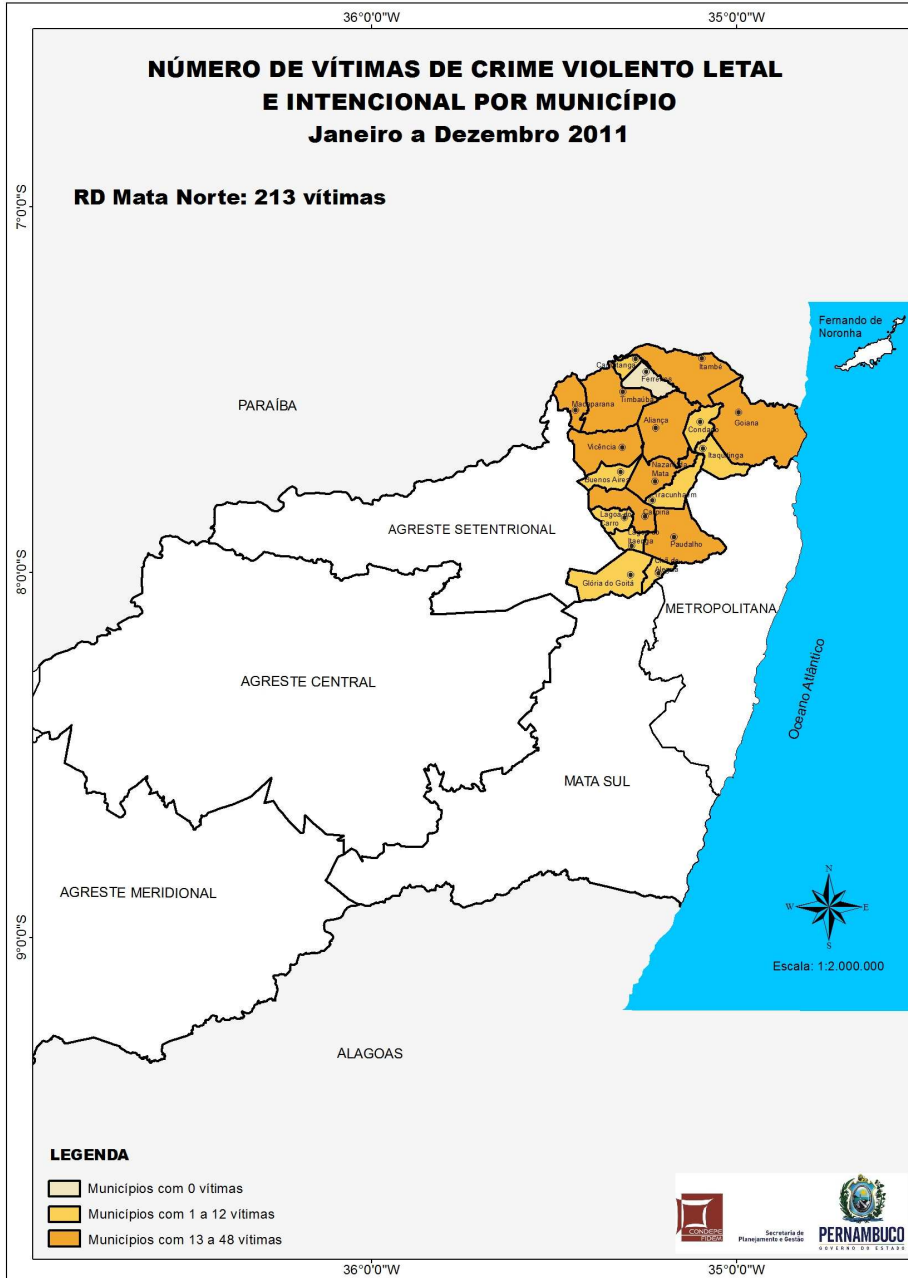

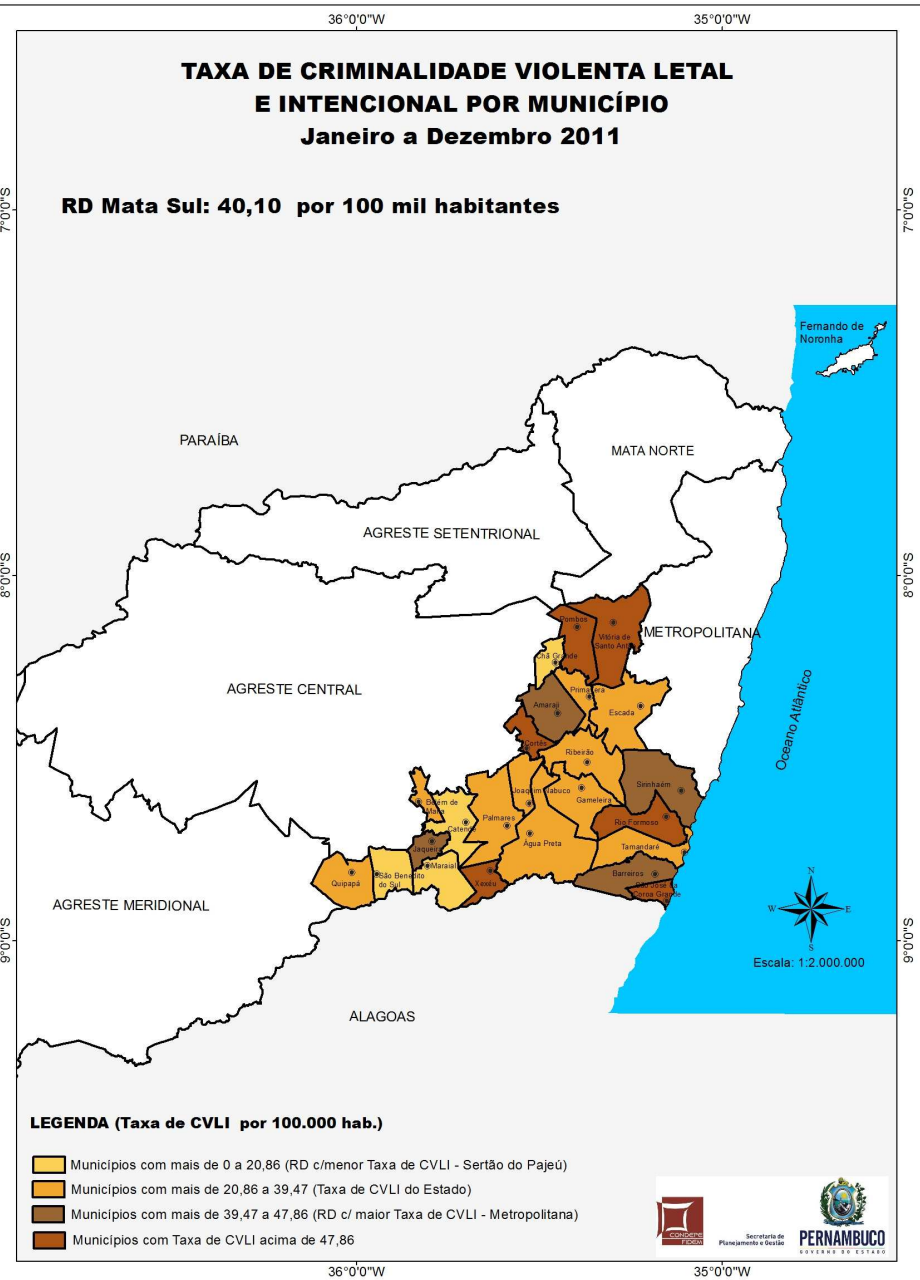
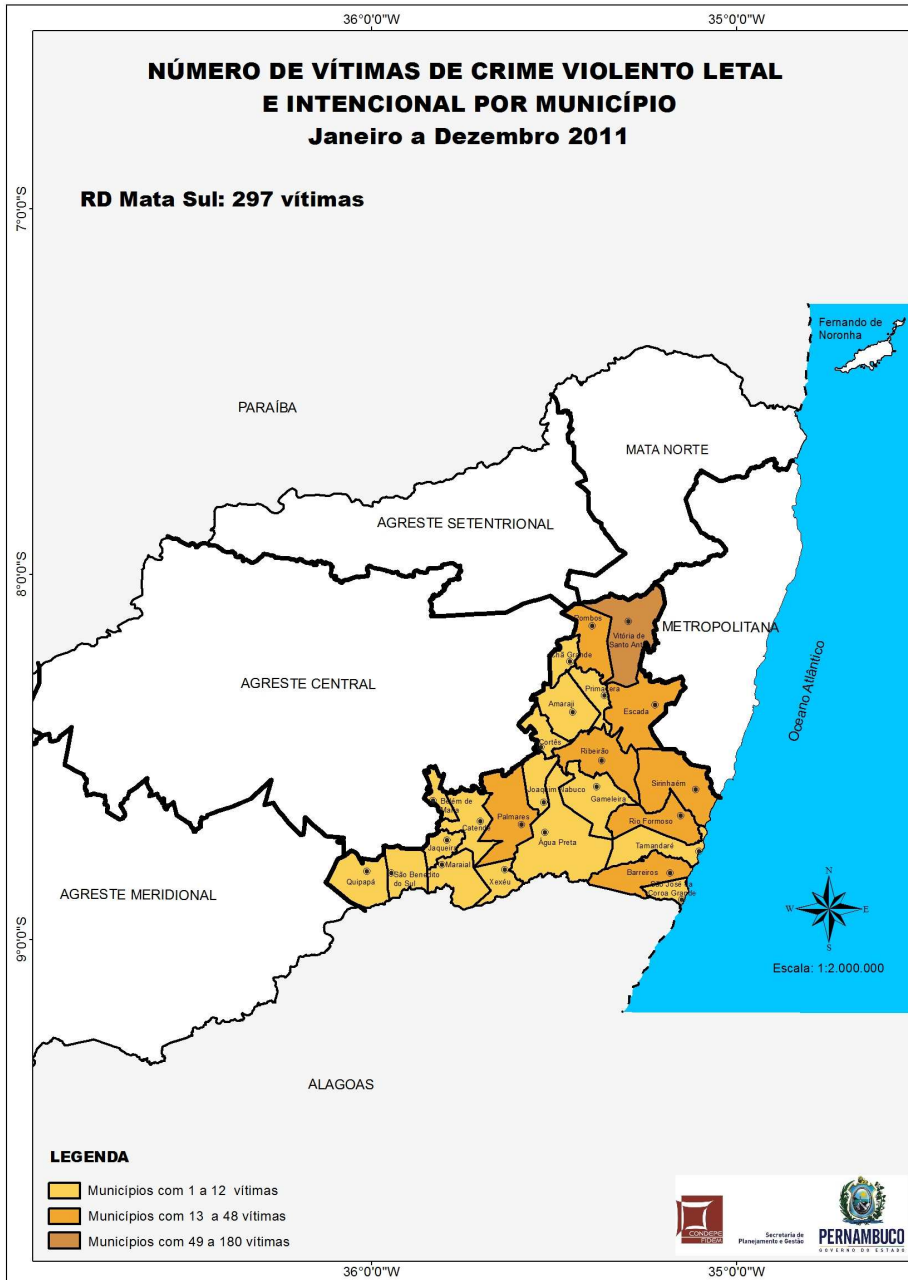

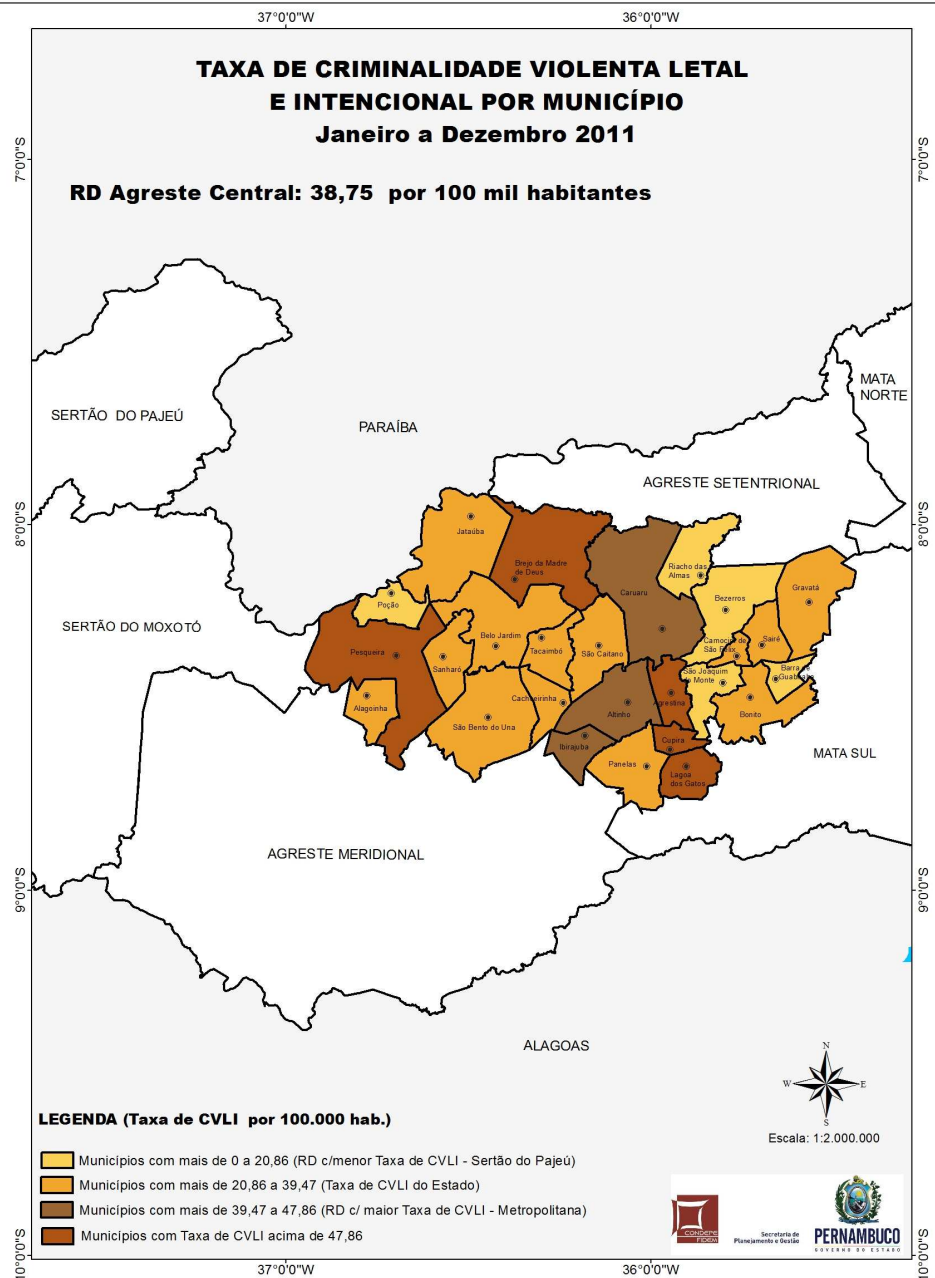
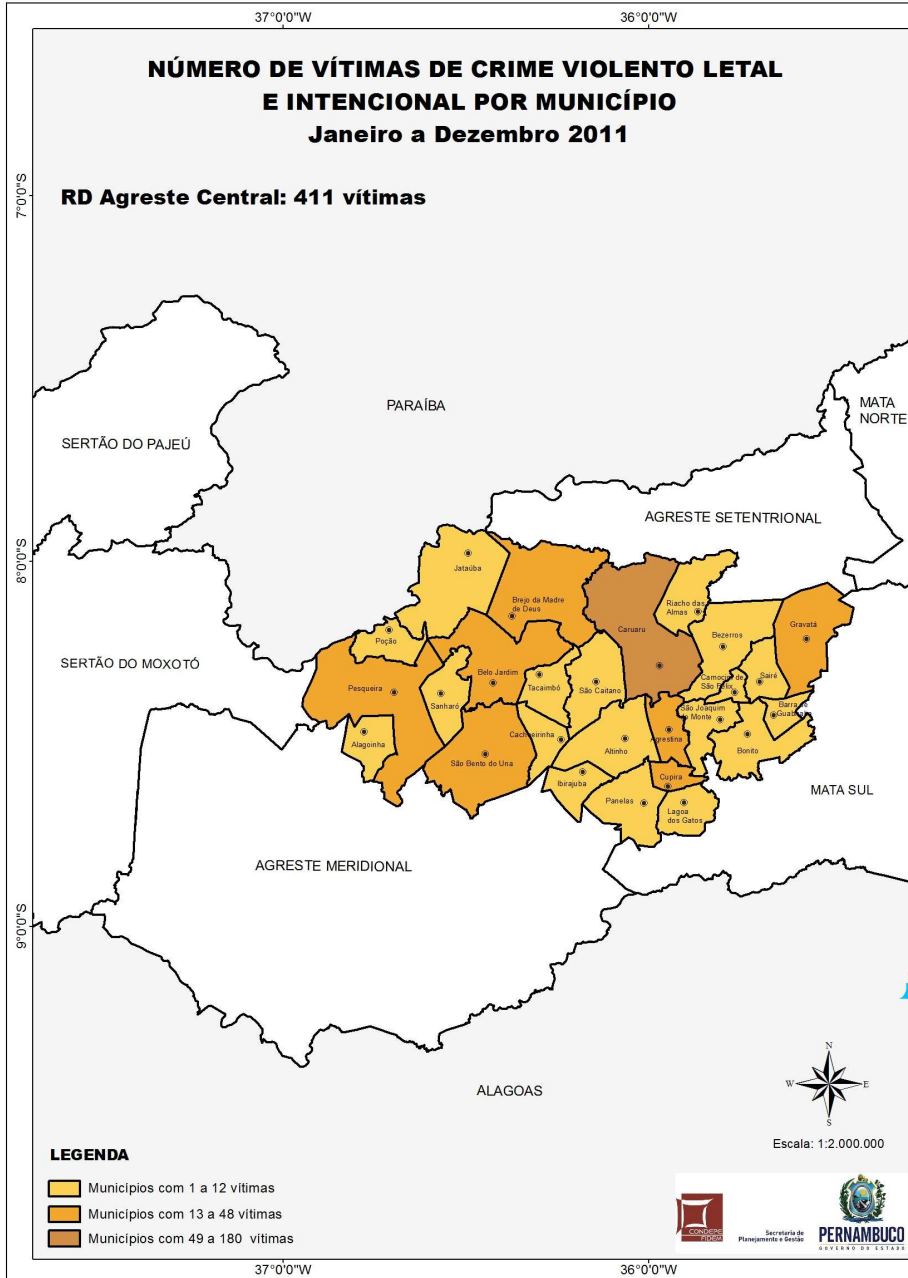

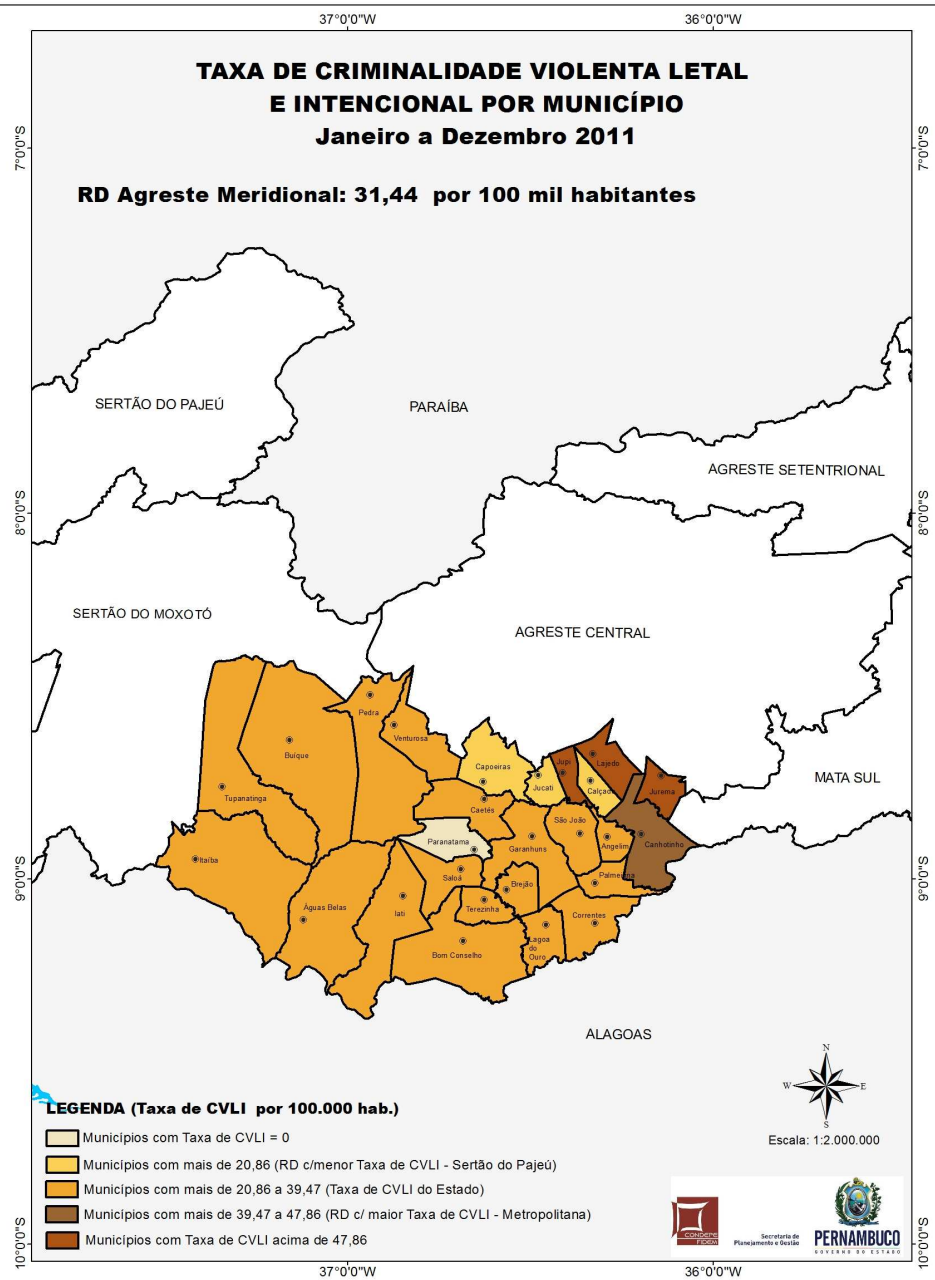
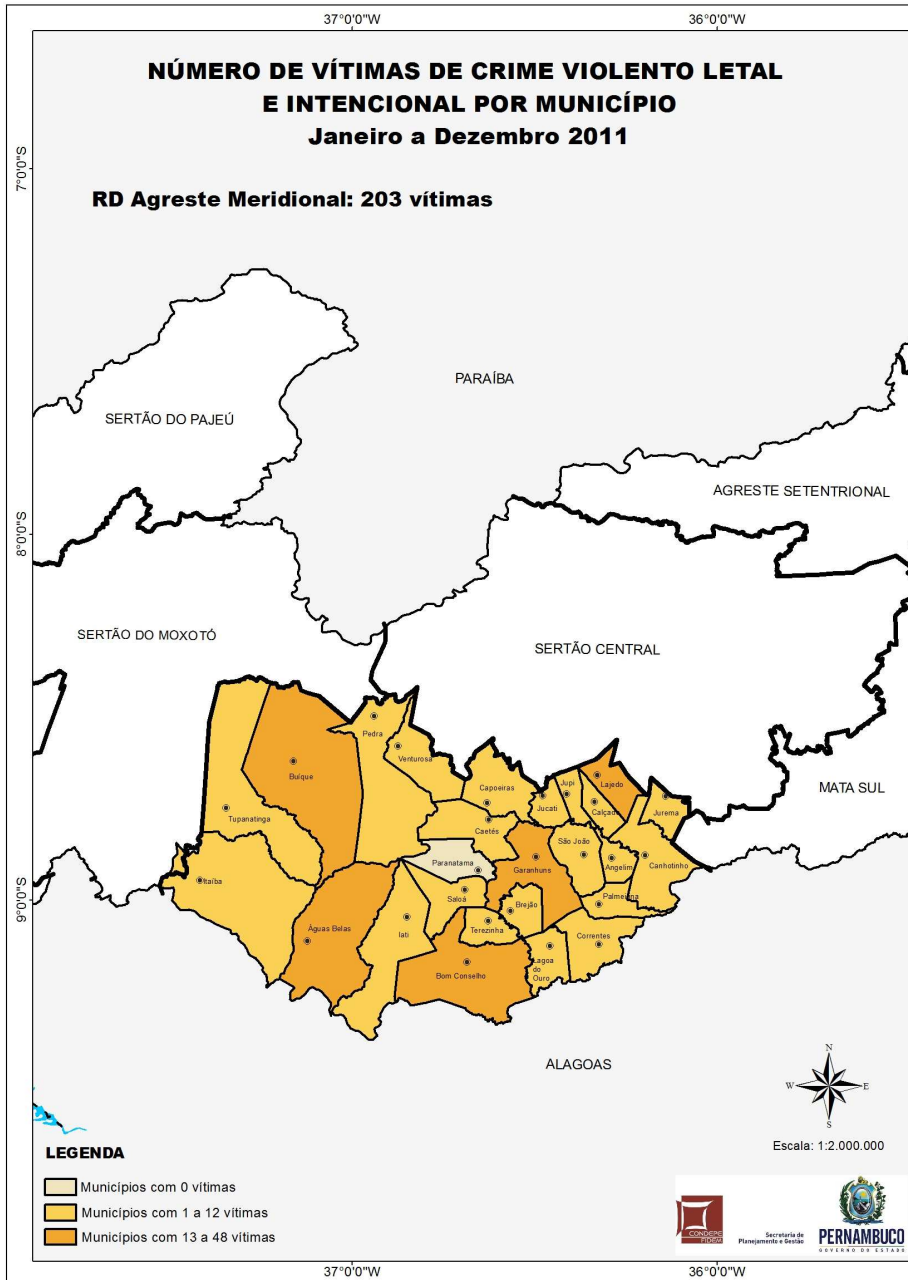

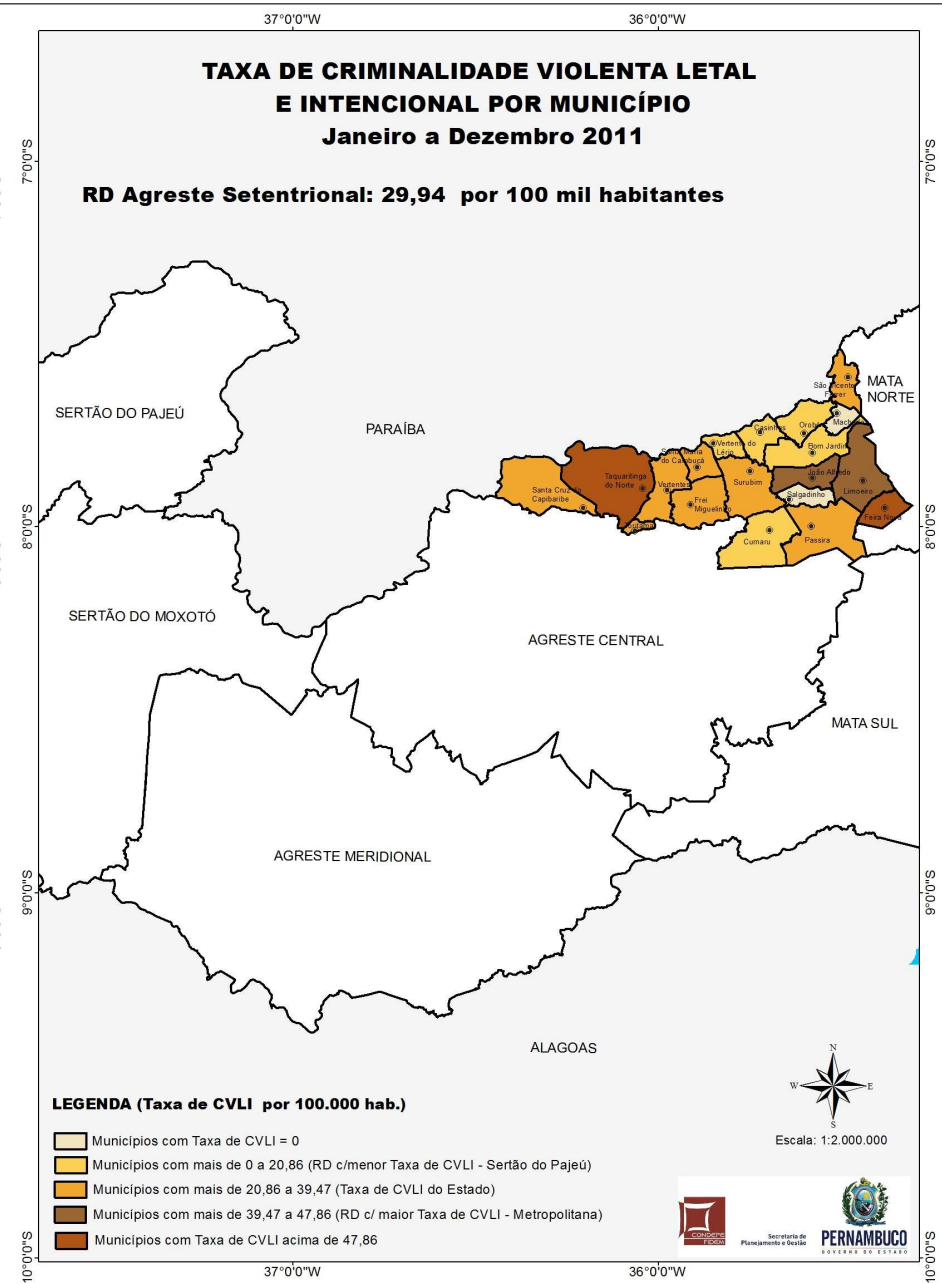
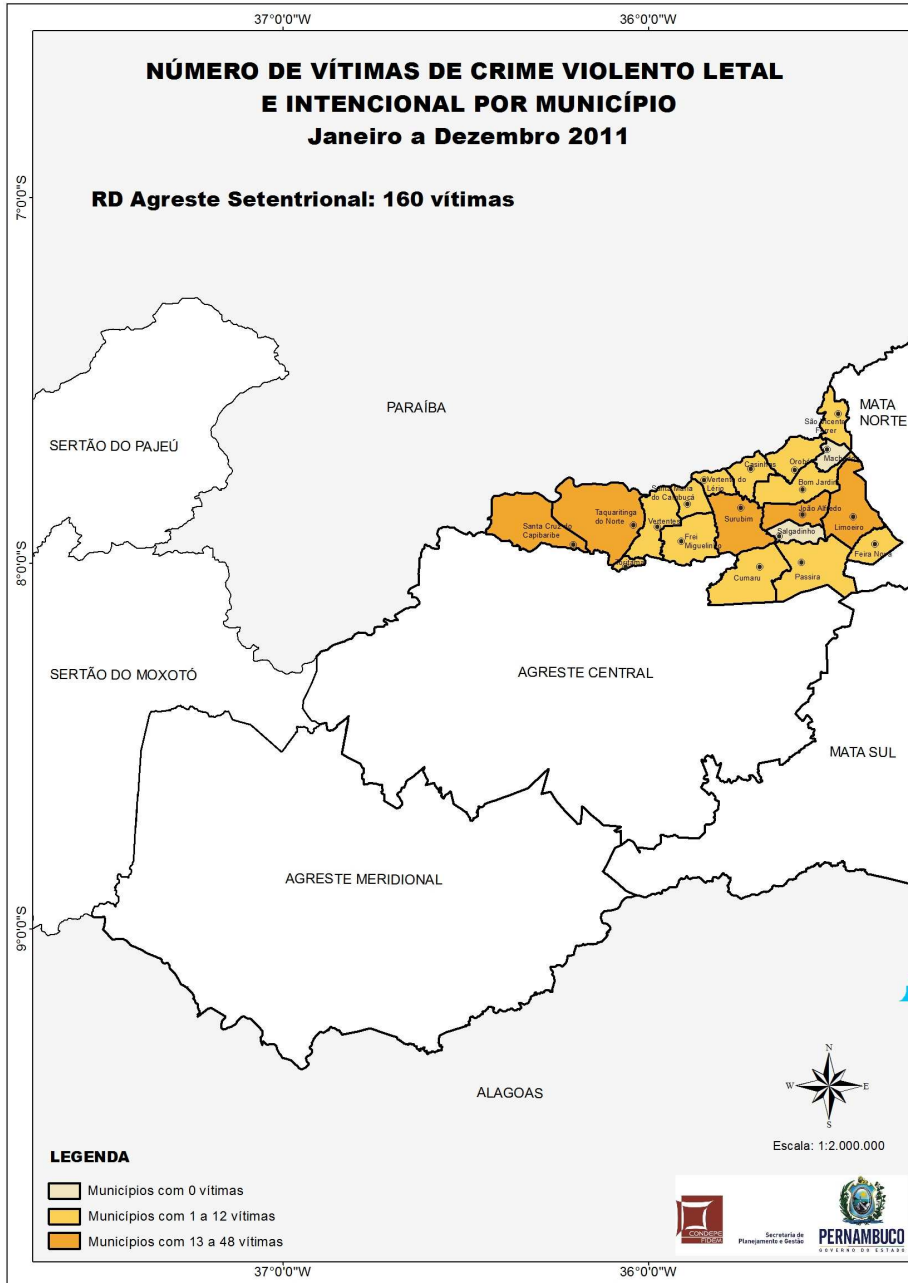

Elaboração: Agência Estadual de Planejamento e Pesquisas de Pernambuco - CONDEPE/FIDEM
Fonte: SDS - Infopol

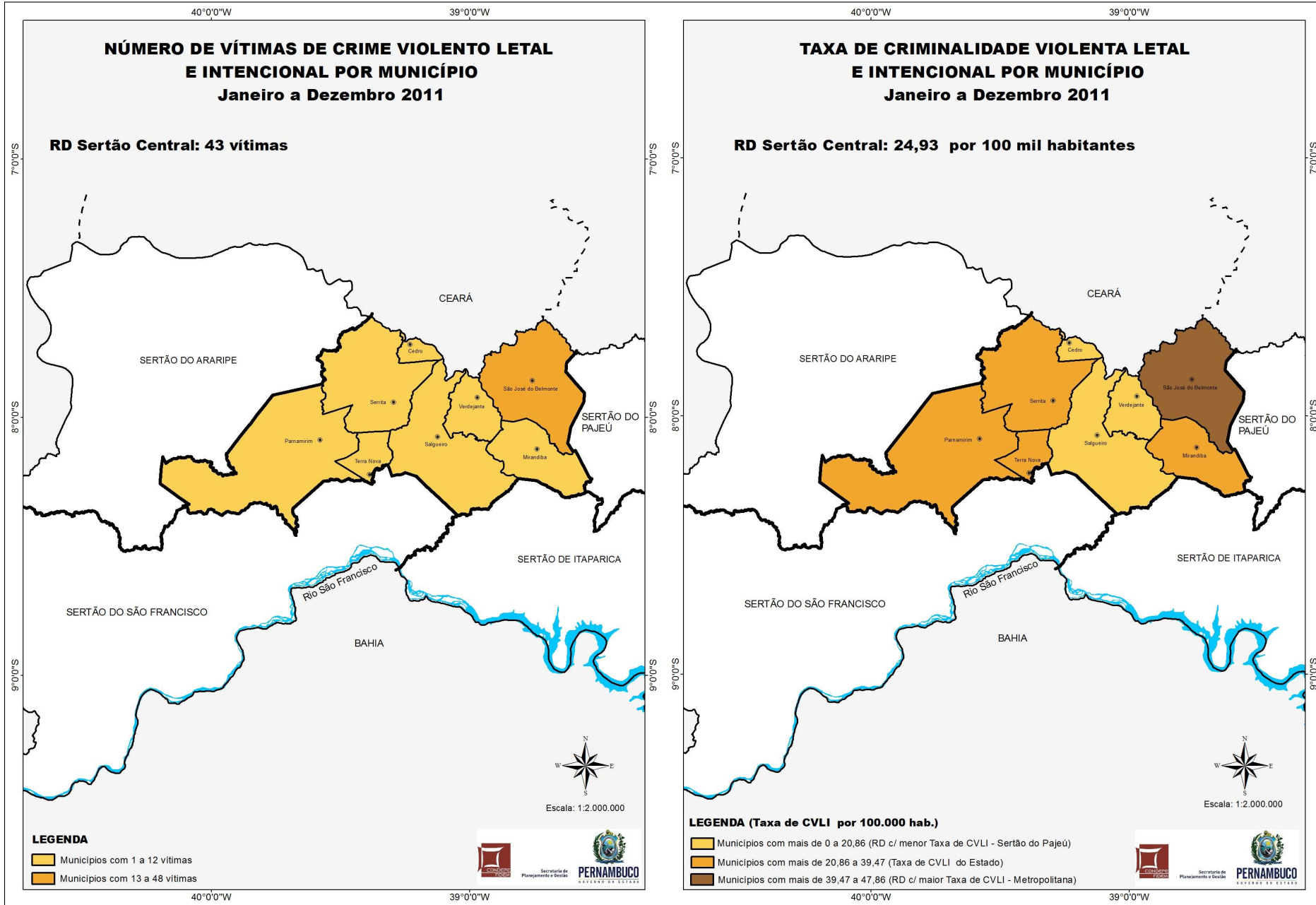

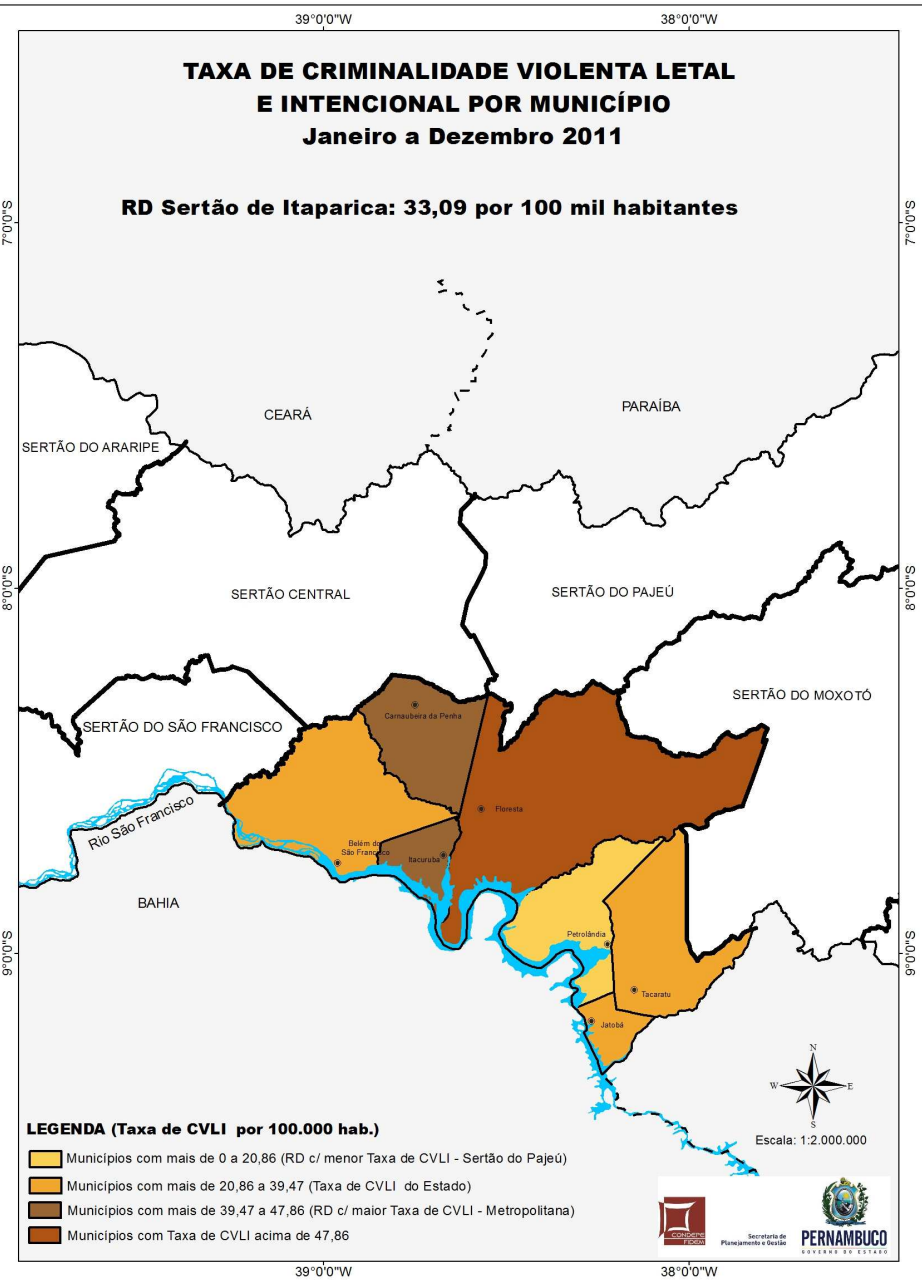
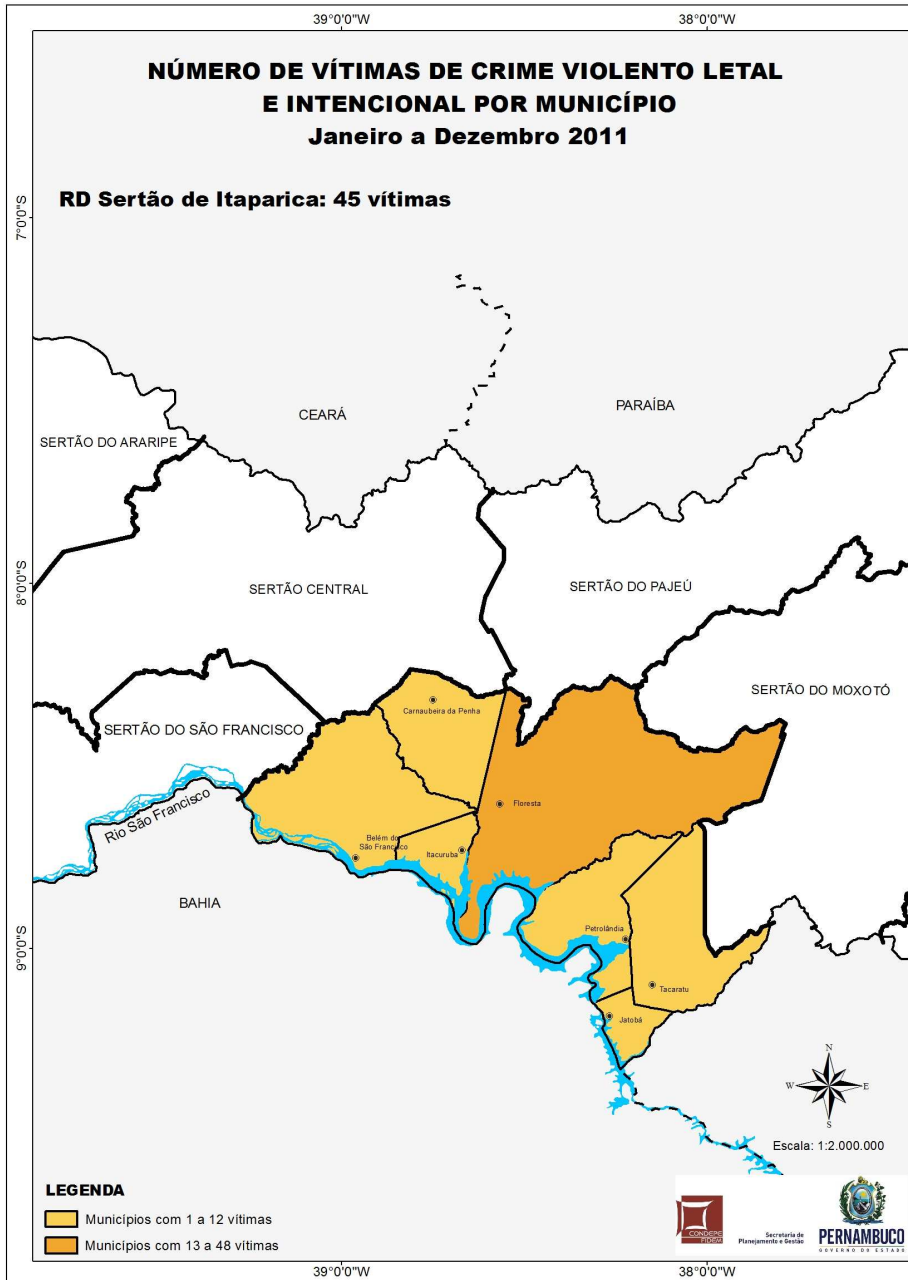

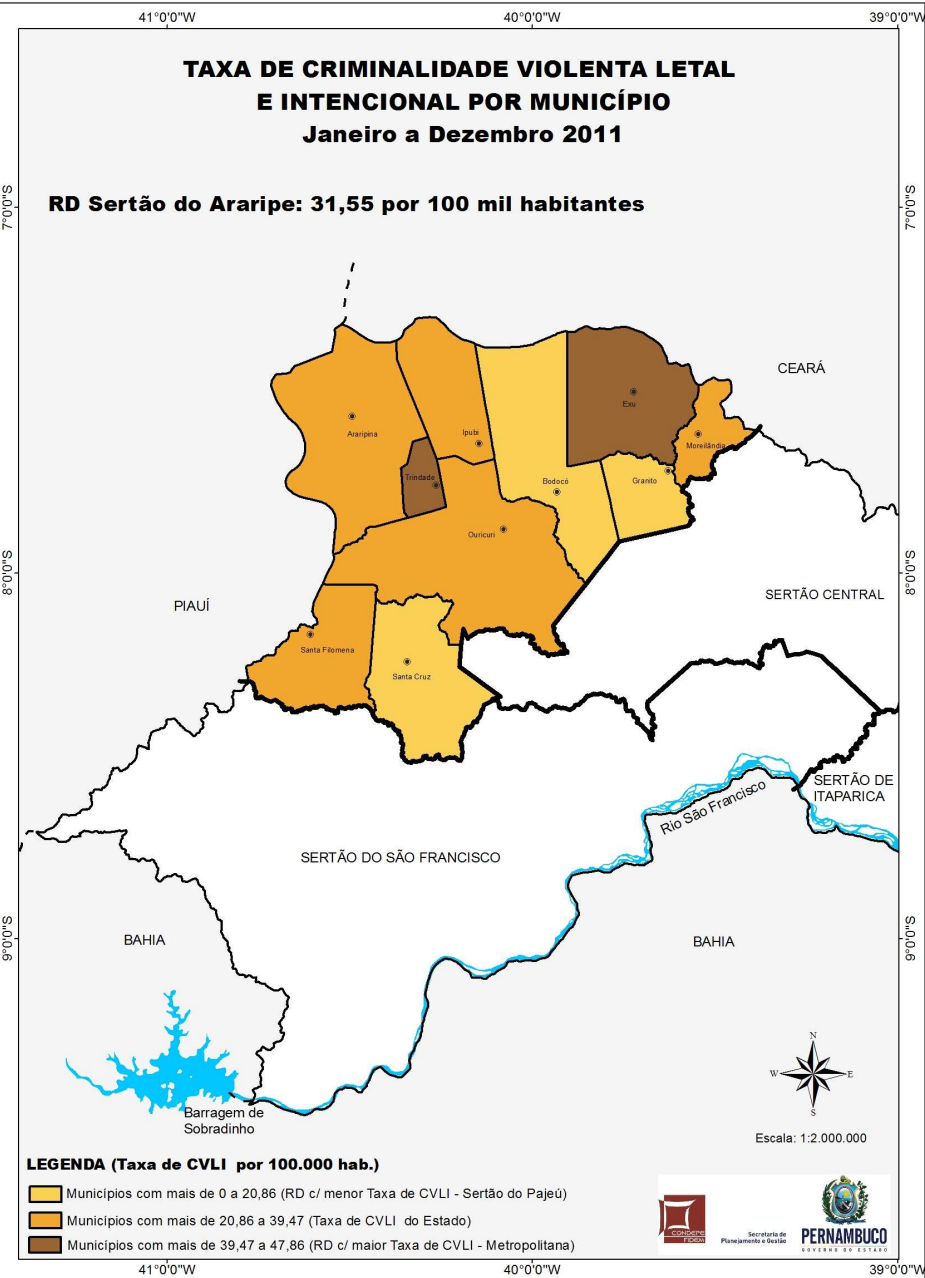
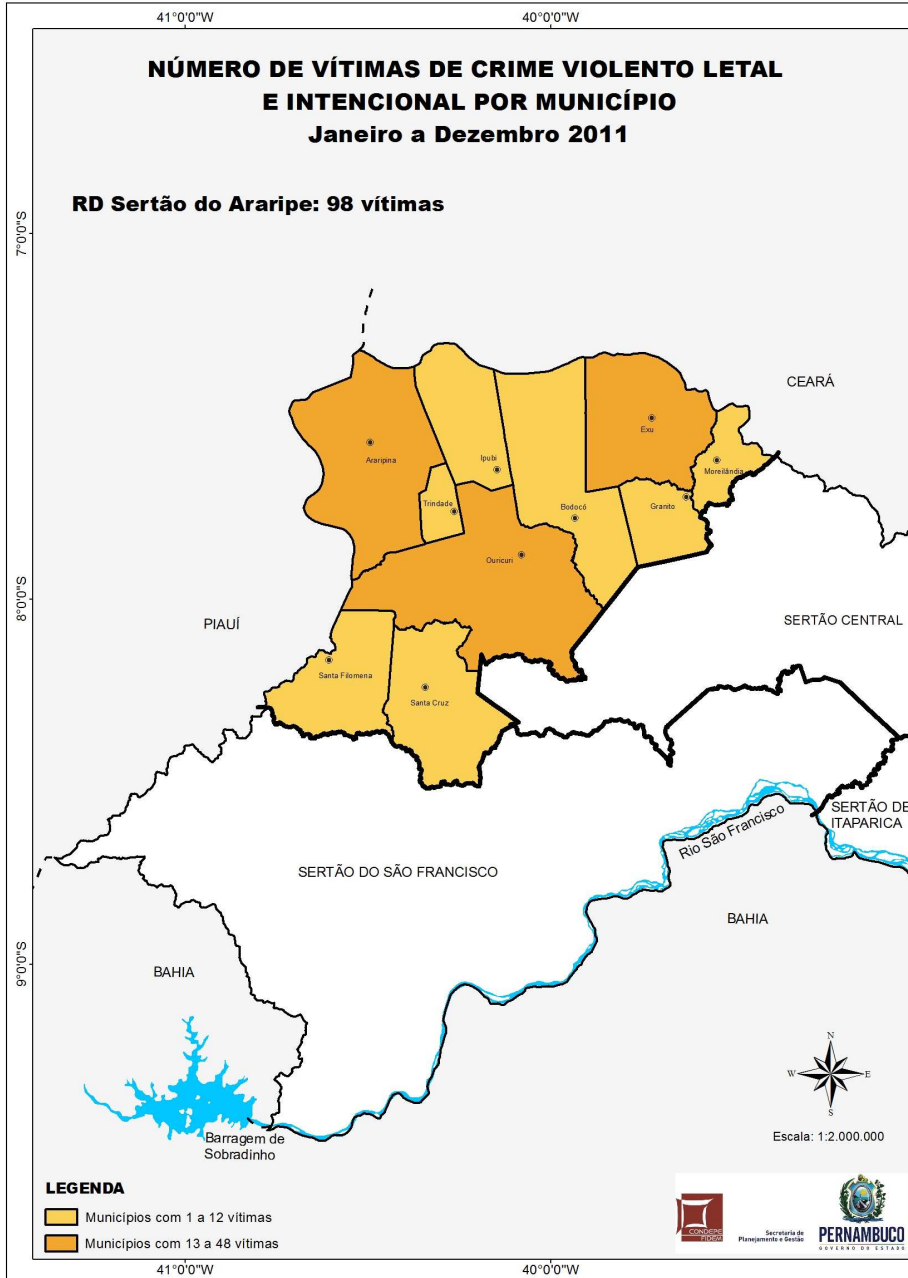

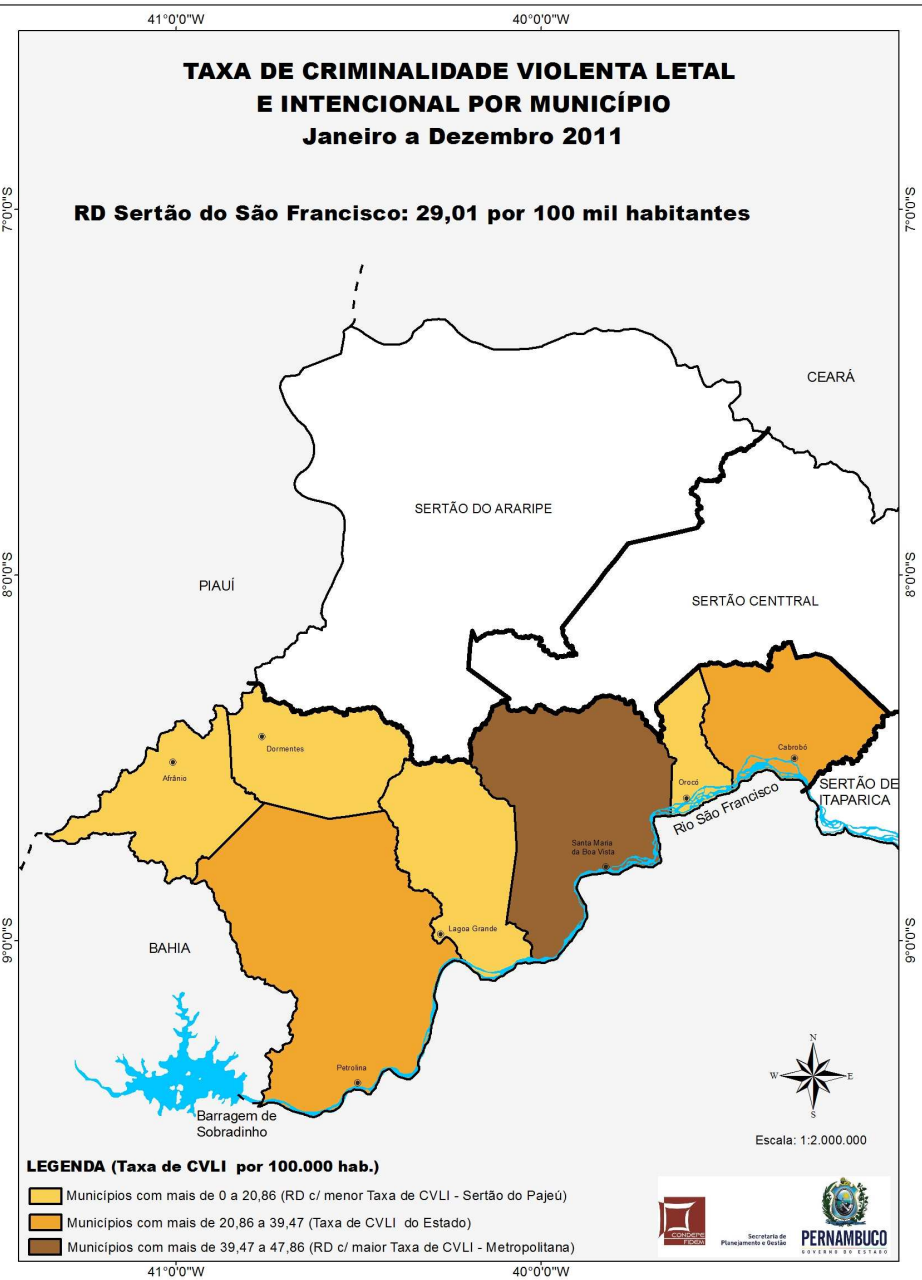
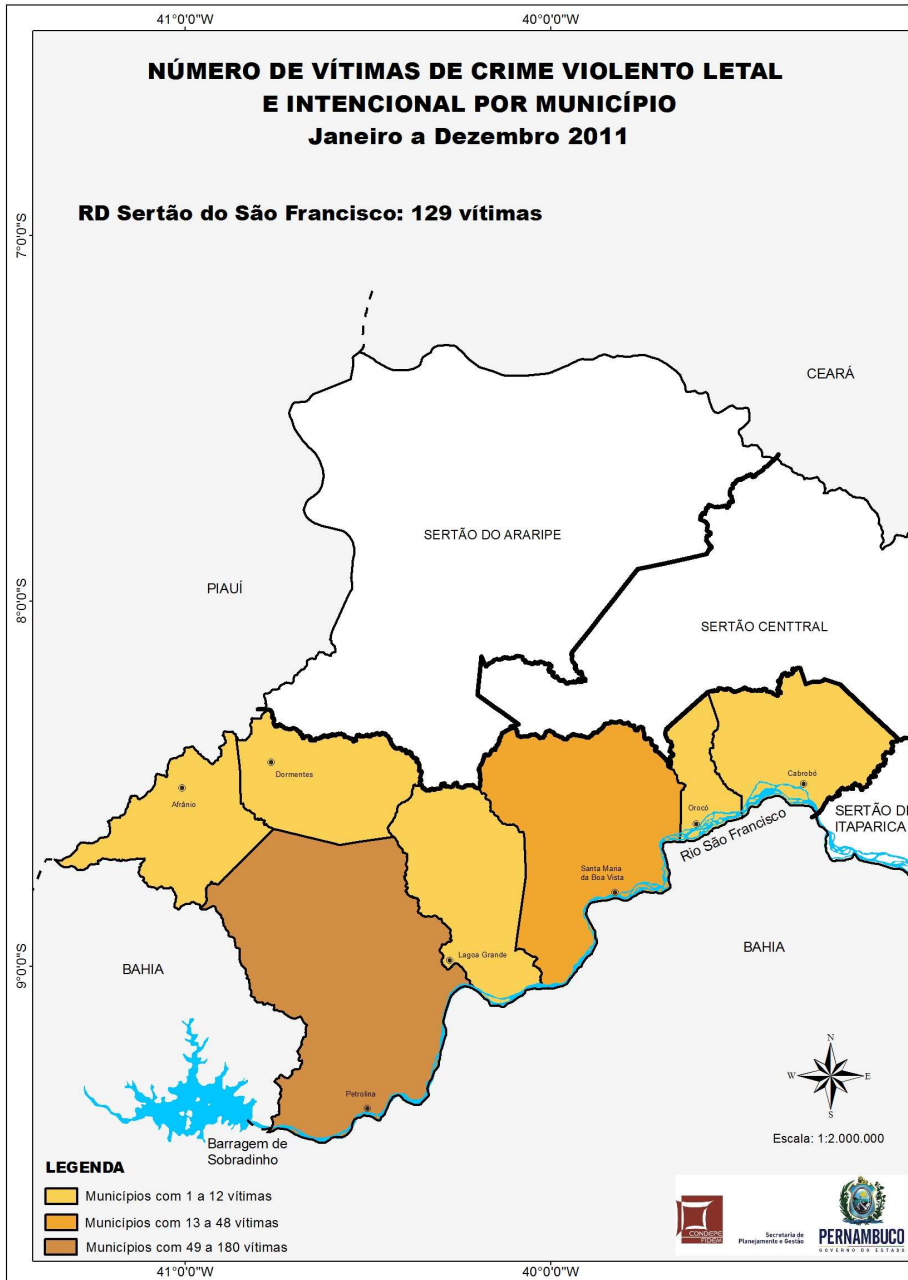

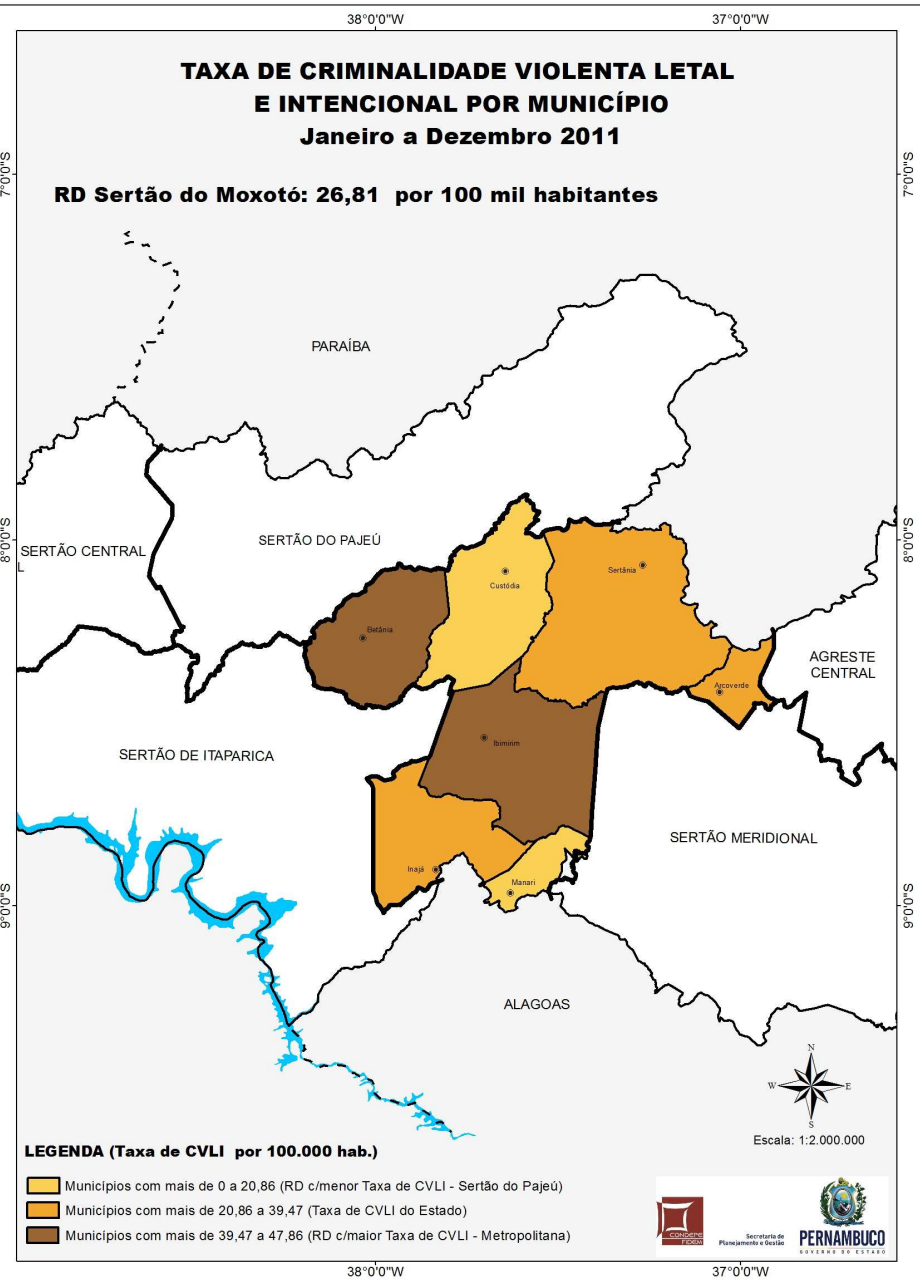
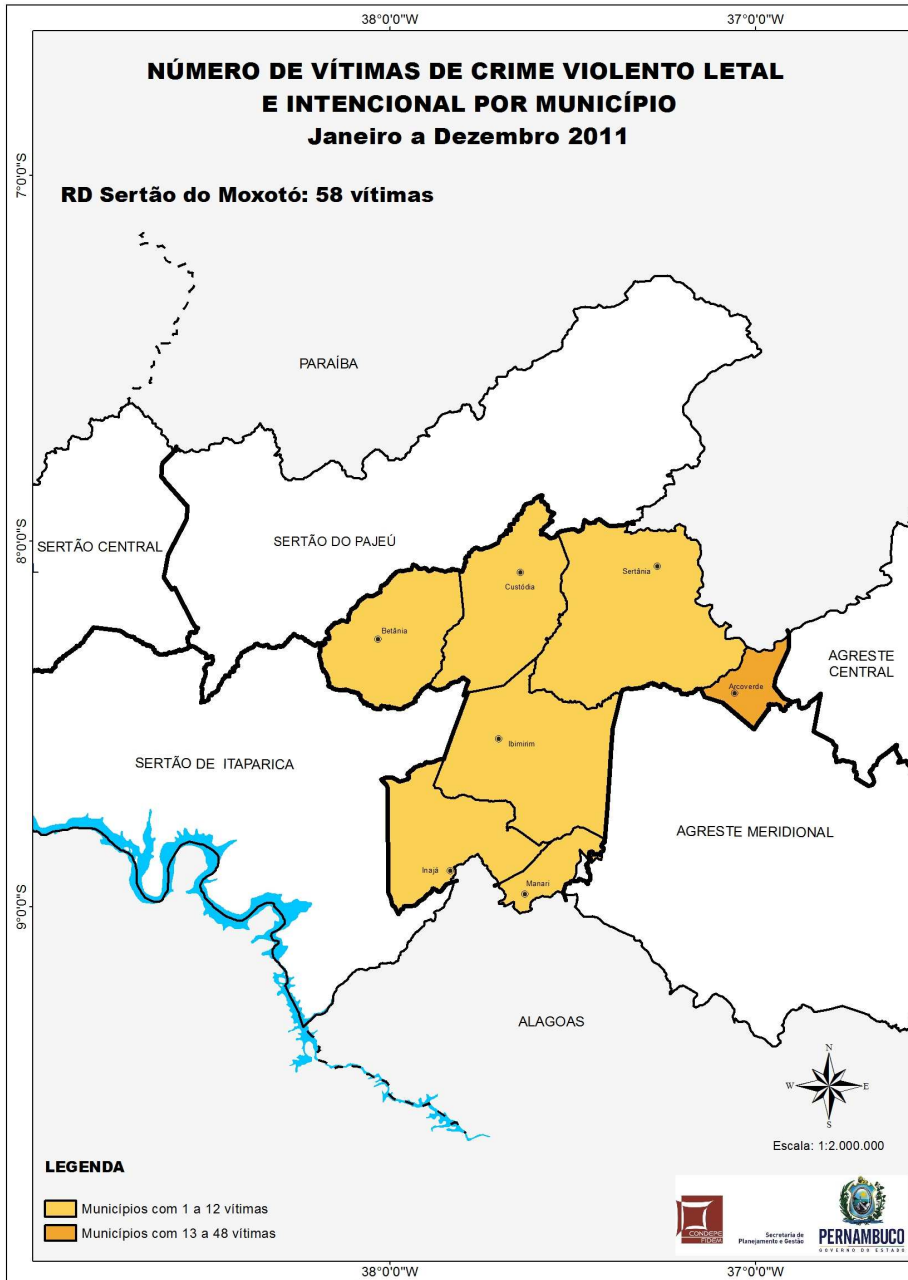

Elaboração: Agência Estadual de Planejamento e Pesquisas de Pernambuco - CONDEPE/FIDEM
Fonte: SDS - Infopol

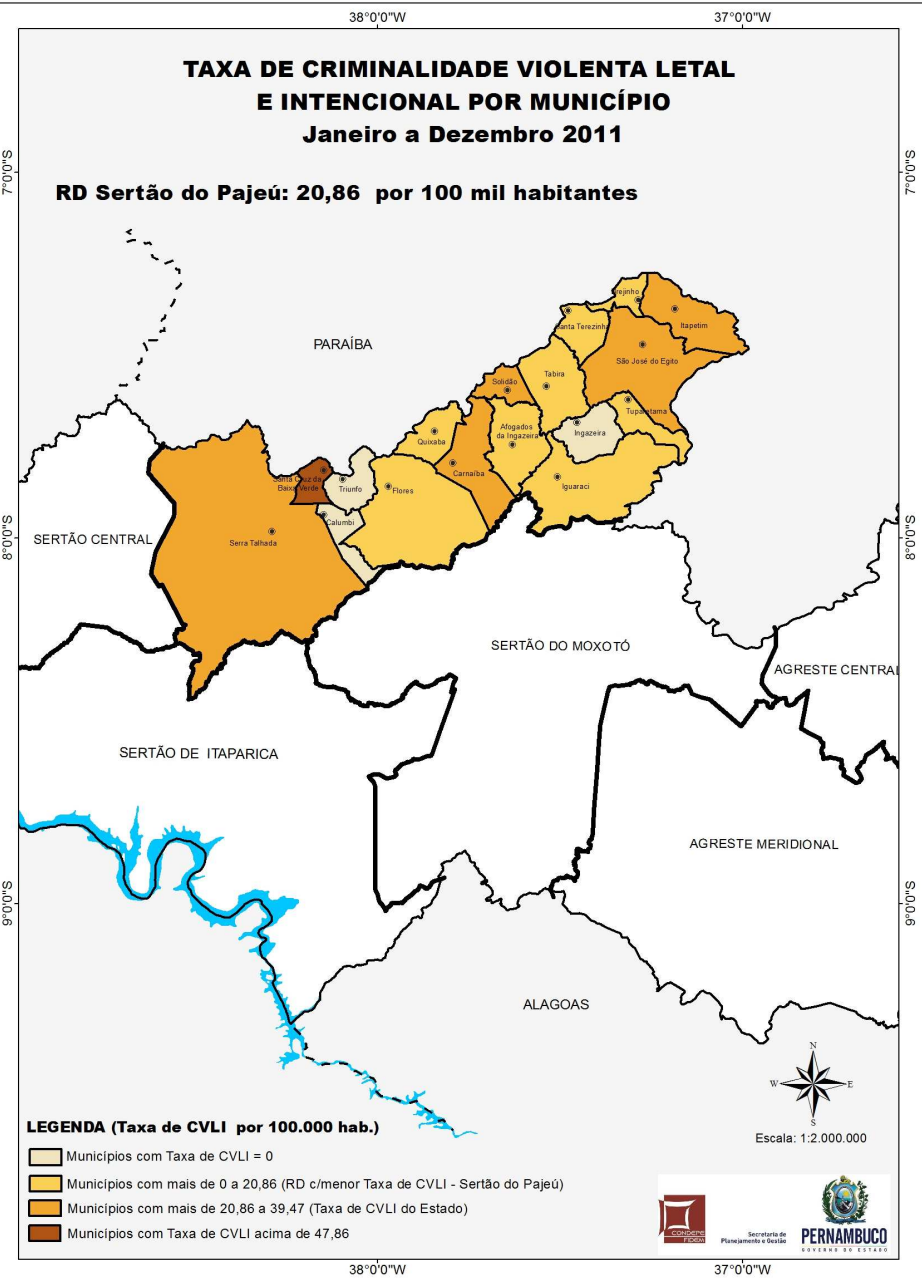
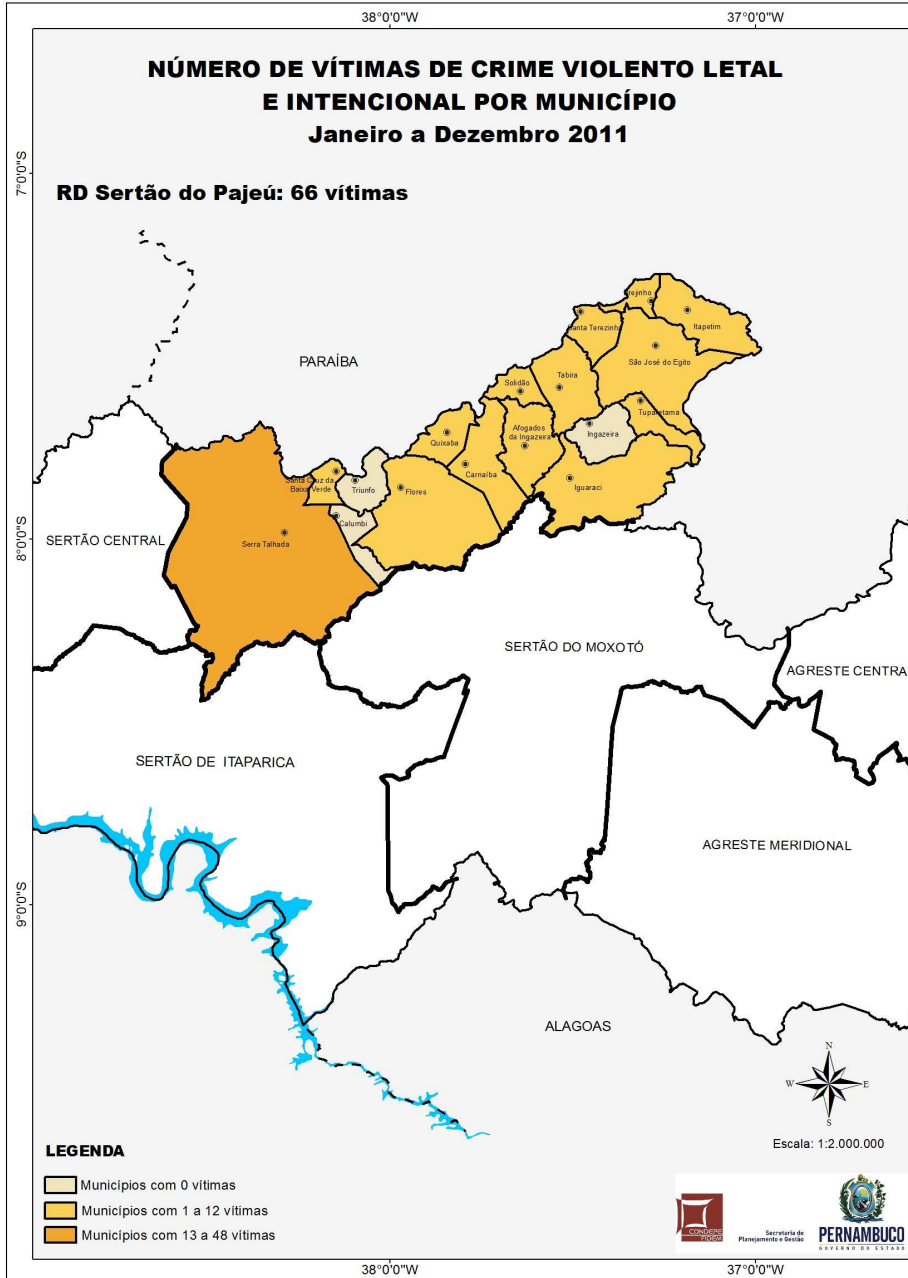

4 - Notas Metodológicas

4.1 – Definição e Tipologias de Crimes Violentos

Sob o termo criminalidade violenta agrupam-se, de modo genérico, aquelas modalidades de infração do código penal que se materializam mediante o uso intencional da força ou coerção, contra a integridade física, sexual ou patrimonial de outrem. Desta definição, deduz-se que é possível, a priori, agrupar os crimes violentos em função das motivações que os geraram: crimes violentos contra o patrimônio, crimes violentos contra a integridade física e crimes de ofensa à integridade sexual.

Note-se que são diversas as possibilidades de classificação dos crimes violentos e as suas categorias de agregação não necessariamente são estanques, permitindo que alguns crimes possam, de forma simultânea, ser classificados de maneiras diferentes. Exemplo disso é o roubo seguido de morte (latrocínio), que pode ser considerado tanto um crime contra a vida, bem como contra o patrimônio. Mas, como a pretensão futura é a de criar um indicador agregado, optou-se por agrupar o latrocínio só como CVLI, em virtude da gravidade da morte que propicia.

Na abordagem que se pretende aqui, resulta legítimo priorizar os Crimes contra a Vida. Quer dizer, aquele grupo de crimes violentos que têm em comum o fato de produzir a morte da(s) sua(s) vítima(s), seja ela intencionalmente procurada pelo agente agressor ou consequência indireta de ação criminal dolosa. Assim, considerou-se oportuno usar o último critério adotado pela Secretaria Nacional de Segurança Pública do Ministério da Justiça (SENASP/MJ) em 2006, que agrupa o homicídio doloso, o roubo seguido de morte (latrocínio) e a lesão corporal seguida de morte como as principais formas de Crimes Violentos Letais e Intencionais – CVLI¹.

¹ BRASIL, MINISTÉRIO DA JUSTIÇA, 2006. *Análise das ocorrências registradas pelas Polícias Cíveis (Janeiro de 2004 a Dezembro de 2005)*. Brasília: Secretaria Nacional de Segurança Pública. Disponível em <http://www.mj.gov.br/senasp/estatisticas/> Acesso em 12/08/07.

4.2 – Fontes

Os dados relativos a ocorrências de crime violento contra o patrimônio foram extraídos do Sistema de Informações Policiais da Secretaria de Defesa Social de Pernambuco (INFOPOL/SDS-PE) nos dias 12 de junho, 02 de julho e 03 de agosto de 2012. Quanto às informações sobre vítimas de crime violento letal e intencional apresentadas nesta publicação, foram coletadas no banco de Crimes Letais Intencionais (CLI), integrante do INFOPOL/SDS-PE, nos dias 15 de junho, 02 e 04 de julho de 2012. O banco CLI (anteriormente nomeado Mortes Não Naturais – MNN) foi criado em 2003. Surgiu da necessidade de dispor de informações confiáveis e abrangentes sobre as mortes violentas. Atualmente é alimentado a partir da apuração dos casos constantes nos Relatórios Diários de Necrópsia dos Institutos de Medicina Legal de Caruaru, Petrolina e Recife e do Relatório Diário da Coordenação de Plantão da Polícia Civil (UNICODPLAN/PCPE). Ainda é consolidado com informações complementares recuperadas dos relatórios da 2ª Seção do Estado Maior da Polícia Militar de Pernambuco (2ªEM/PMPE), dos relatórios de perícia dos Institutos de Criminalística de Pernambuco e dos Boletins de Ocorrência da PCPE, armazenados também no INFOPOL. Conforme regulamentado pela Portaria nº 1007/Gab/SDS, de 27 de julho de 2006, os dados oficiais de CVLI de Pernambuco deverão ser consolidados até o 15º dia do mês subsequente.

4.3 – Vítimas e Ocorrências

Nos dados sobre criminalidade violenta letal e intencional foi priorizada a categoria “número de vítimas”, em detrimento da categoria “número de ocorrências”, a qual não necessariamente coincide com a anterior, vez que uma ocorrência criminal pode se referir a várias vítimas. Vale ressaltar que a categoria “número de ocorrências” foi aplicada nesta publicação unicamente no levantamento das informações sobre crime violento contra o patrimônio.

É importante salientar esta escolha, pois os dados que a Secretaria Nacional de Segurança Pública do Ministério da Justiça (SENASP/MJ) divulga anualmente dizem respeito ao número de ocorrências registradas (e não número de vítimas). Isto acontece porque certos Estados da União recusam-se a informar à SENASP o número de vítimas. Por conta disso, e visando não comprometer a comparabilidade dos dados, a SENASP escolhe, como critério de comparação entre Estados, o número de ocorrências criminais.

4.4 – Categorias de Motivação

Conforme regulamentado pela Portaria nº 357/Gab/SDS, de 08 de março de 2010, as mortes violentas intencionais em Pernambuco deverão ser catalogadas nas seguintes categorias:

- I. Atividades Criminais - Homicídios vinculados a outras atividades criminais e desvios sociais (entorpecentes/ drogas, acerto de contas, queima de arquivo, disputa de gangues, rixa/galera, grupo de extermínio, pistolagem, interesse financeiro, envolvimento com corrupção/tráfico de influências, crime organizado);
- II. Conflitos na Comunidade - Homicídios vinculados a conflitos, disputas ou situações de intolerância entre vítimas e autores, no âmbito da esfera pública (comunitária) das relações sociais (vingança pessoal, rixa, discussão entre vizinhos, discussão por embriaguez, discussão de trânsito, discussão em outras circunstâncias, conflito agrário, político, religioso, racismo, homofobia);
- III. Conflitos Afetivos ou Familiares - Homicídios vinculados a conflitos no âmbito da esfera privada das relações sociais. Caracterizam-se pela presença de laços afetivos ou familiares entre vítimas e autores (passional, briga intra-familiar);
- IV. Crimes contra o Patrimônio Resultantes em Morte - Mortes violentas intencionais motivadas pelo cometimento de crimes violentos contra o patrimônio – CVP (roubo, extorsão mediante sequestro, sequestro por engano);
- V. Excludente de Ilícitude - Mortes violentas intencionais que poderão ser consideradas excludente de ilícitude por Juiz (enfrentamento com a polícia, reação de um cidadão a um delito);
- VI. Outras Motivações (bala perdida, engano, crime sexual, seita satânica ou ritual satânico, enfrentamento com criminoso, outros);
- VII. A Definir - Caso de morte violenta intencional em que o policial responsável pela sua investigação não definiu ainda nenhuma das categorias de motivação elencadas nos itens anteriores como hipótese mais provável do crime.

4.5 – Taxa de CVLI e Taxa de CVP

A Taxa de Criminalidade Violenta Letal e Intencional representa um coeficiente entre o número de vítimas de CVLI e a população de determinada região, ponderada por 100 mil, tornando comparáveis os níveis de criminalidade em diferentes tamanhos de população, uma vez

que estabelece um critério de proporcionalidade. Por sua vez, a Taxa de Criminalidade Violenta Contra o Patrimônio resulta do quociente entre o número de ocorrências de CVP e a população residente total, multiplicado por 100.000.

4.6 – Mapas da Criminalidade Violenta Letal e Intencional

A criação dos mapas da criminalidade violenta foi inspirada nos critérios adotados pela Fundação João Pinheiro, que estabeleceu alguns intervalos para a classificação das taxas de crimes violentos por 100 mil habitantes. O Estado de Pernambuco foi segmentado em 12 Regiões de Desenvolvimento, sendo apresentados para cada uma delas um mapa do número absoluto de vítimas de CVLI acumulado no período de janeiro a dezembro de 2011 e estratificado segundo os municípios, ao lado de outro ilustrando a distribuição espacial da Taxa de Criminalidade Violenta Letal e Intencional por categorias de municípios, em 2011, considerando cinco intervalos:

- Taxa de CVLI = 0, quando não existir vítimas de homicídio no município;
- Mais de 0 até 20,86 por 100 mil habitantes, sendo esta a taxa de CVLI referente à RD Sertão do Pajeú, que apresentou a menor taxa dentre as RD do Estado;
- Mais de 20,86 até 39,47 por 100 mil habitantes, sendo esta a taxa de CVLI referente ao Estado como um todo;
- Mais de 39,47 até 47,86 por 100 mil habitantes, sendo esta a taxa de CVLI referente à RD Metropolitana, que apresentou a taxa mais elevada dentre as doze RD do Estado;
- Acima de 47,86 por 100 mil habitantes, quando a taxa de CVLI do município for superior à da RD Metropolitana

4.7 – Cálculo de Projeções Mensais de População

A partir da série 2011 passaram a ser adotadas projeções mensais de população obtidas por interpolação dos dados dos Censos Demográficos de 2000 e 2010, do IBGE, para o cálculo das taxas mensais de CVLI e de CVP. A data de referência para os dois levantamentos é 1º de agosto e foi utilizada a estimativa da população da metade do período de referência para o cálculo das taxas anuais de CVLI e de CVP.

ANEXO I**LISTA DE SIGLAS**

Agência CONDEPE/ FIDEM – Agência Estadual de Planejamento e Pesquisas de Pernambuco
CVLI – Crime Violento Letal e Intencional
CVP – Crime Violento Contra o Patrimônio
IBGE – Fundação Instituto Brasileiro de Geografia e Estatística
INFOPOL - Sistema de Informações Policiais
NEPS – Núcleo de Estudos e Pesquisas em Criminalidade, Violência e Políticas Públicas de Segurança
PPV – Pacto pela Vida
RD – Região de Desenvolvimento
SDS – Secretaria de Defesa Social
SENASP – Secretaria Nacional de Segurança Pública
SEPLAG – Secretaria de Planejamento e Gestão

ANEXO II

LISTA DE GRÁFICOS

I - Número de Ocorrências de CVP – 2007-2011 Pernambuco, RD Metropolitana e Recife	4
II – Taxa Anual de CVP – 2007-2011 Pernambuco, RD Metropolitana e Recife	5
III - Número Mensal de Ocorrências de CVP – 2007-2011 Pernambuco, RD Metropolitana e Recife	6
IV - Taxa Mensal de CVP – 2007-2011 Pernambuco, RD Metropolitana e Recife	7
V – Média Móvel dos Últimos 3 Meses da Taxa Mensal de CVP – 2007-2011 Pernambuco, RD Metropolitana e Recife	8
VI - Percentagem de Ocorrências de CVP, Segundo a Categoria de Crime – 2007/2011 Pernambuco, RD Metropolitana e Recife	29
VII – Número de Vítimas de CVLI – 2007-2011 Pernambuco, RD Metropolitana e Recife	30
VIII – Taxa Anual de CVLI – 2007-2011 Pernambuco, RD Metropolitana e Recife	31
IX - Número Mensal de Vítimas de CVLI – 2007-2011 Pernambuco, RD Metropolitana e Recife	32
X - Taxa Mensal de CVLI – 2007-2011 Pernambuco, RD Metropolitana e Recife	33
XI - Média Móvel dos Últimos 3 Meses da Taxa Mensal de CVLI – 2007-2011 Pernambuco, RD Metropolitana e Recife	34
XII- Percentagem de Vítimas de CVLI, Segundo o Sexo – 2007/2011 Pernambuco, RD Metropolitana e Recife	47
XIII - Percentagem de Vítimas de CVLI, Segundo a Faixa Etária – 2007/2011 Pernambuco, RD Metropolitana e Recife	55
XIV - Percentagem de Vítimas de CVLI, Segundo a Categoria de Crime – 2007/2011 Pernambuco, RD Metropolitana e Recife	63
XV - Percentagem de Vítimas de CVLI, Segundo o Tipo de Arma – 2007/2011 Pernambuco, RD Metropolitana e Recife	71
XVI - Percentagem de Vítimas de CVLI, Segundo a Motivação – 2010-2011 Pernambuco, RD Metropolitana e Recife	79

