

# Estatísticas da Criminalidade Violenta em Pernambuco 2017



# Estatísticas da Criminalidade Violenta em Pernambuco - 2017

Publicação da Agência Estadual de Planejamento e Pesquisas de Pernambuco – CONDEPE/ FIDEM

Rua das Ninfas, 65 – Recife/ PE – CEP 50.070 – 050

Tel: (0\*\*81) 3182 4403– PABX 3182 4400 – FAX 3182 4406

[www.condepefidem.pe.gov.br](http://www.condepefidem.pe.gov.br)

## GOVERNO DO ESTADO DE PERNAMBUCO

**Paulo Henrique Saraiva Câmara**  
Governador

**Raul Jean Louis Henry Júnior**  
Vice-Governador

SECRETARIA DA CASA CIVIL  
**André Wilson de Queiroz Campos**  
Secretário

SECRETARIA DE DEFESA SOCIAL  
**Antônio de Pádua Vieira Cavalcanti**  
Secretário

SECRETARIA DE PLANEJAMENTO E GESTÃO  
**Marcos Baptista Andrade**  
Secretário

AGÊNCIA ESTADUAL DE PLANEJAMENTO E PESQUISAS DE PERNAMBUCO – CONDEPE/ FIDEM

**André Gustavo Carneiro Leão**  
Diretor Presidente

**Maurílio Soares de Lima**  
Diretor de Estudos, Pesquisas e Estatística

**Rodolfo Guimarães Regueira da Silva**  
Gerente Geral de Estudos e Pesquisas Socioeconômicas

## **EQUIPE TÉCNICA**

GERÊNCIA DE ESTUDOS SOCIODEMOGRÁFICOS DA AGÊNCIA CONDEPE/FIDEM

**Virginia Lúcia Cavalcanti Walmsley**

Gestora

Francisco Augusto Correia (Gráficos)

Margareth Monteiro (Diagramação)

Maria Luiza Ferreira (Estimativas populacionais)

Wainer Araújo (Mapas)

GERÊNCIA DE ANÁLISE CRIMINAL E ESTATÍSTICA DA SECRETARIA DE DEFESA SOCIAL

**Jonas Sobral Moreno**

Gestor

Cleyton Pimentel (Extração e validação dos dados)

Filipe Feitosa Valois Moreira (Mapeamento estatístico)

Gustavo Henrique Brasil de Barros (Coleta de dados)



# Sumário

Apresentação.....	3
1. Crime Violento Contra o Patrimônio em Pernambuco 2013 - 2017.....	4
Tabela 1.1 – Ocorrências de CVP e Taxa de Criminalidade Violenta Contra o Patrimônio em Pernambuco, segundo Regiões de Desenvolvimento e Municípios – 2016-2017.....	9
Tabela 1.2 – Ocorrências de Crime Violento Contra o Patrimônio em Pernambuco, por Categoria de Crime, segundo Regiões de Desenvolvimento e Municípios – 2016.....	18
Tabela 1.3 – Ocorrências de Crime Violento Contra o Patrimônio em Pernambuco, por Categoria de Crime, segundo Regiões de Desenvolvimento e Municípios – 2017.....	25
2. Crime Violento Letal e Intencional em Pernambuco 2013 - 2017.....	34
Tabela 2.1 –Vítimas de CVLI e Taxa de Criminalidade Violenta Letal e Intencional em Pernambuco, segundo Regiões de Desenvolvimento e Municípios – 2016-2017.....	39
Tabela 2.2 – Vítimas de Crime Violento Letal e Intencional em Pernambuco, por Sexo, segundo Regiões de Desenvolvimento e Municípios – 2016-2017.....	48
Tabela 2.3 - Vítimas de Crime Violento Letal e Intencional em Pernambuco, por Faixa Etária, segundo Regiões de Desenvolvimento e Municípios – 2016-2017.....	56
Tabela 2.4 - Vítimas de Crime Violento Letal e Intencional em Pernambuco, por Categoria de Crime, segundo Regiões de Desenvolvimento e Municípios – 2016-2017.....	64
Tabela 2.5 - Vítimas de Crime Violento Letal e Intencional em Pernambuco, por Tipo de Arma, segundo Regiões de Desenvolvimento e Municípios – 2016-2017.....	72

Tabela 2.6 - Vítimas de Crime Violento Letal e Intencional em Pernambuco, por Categoria de Motivação, segundo Regiões de Desenvolvimento e Municípios – 2016.....	80
Tabela 2.7 - Vítimas de Crime Violento Letal e Intencional em Pernambuco, por Categoria de Motivação, segundo Regiões de Desenvolvimento e Municípios – 2017.....	87
3. Mapas da Criminalidade Violenta Letal e Intencional em Pernambuco, segundo Regiões de Desenvolvimento e Municípios – 2017.....	96
4. Outros Crimes Violentos em Pernambuco 2013 - 2017.....	108
Tabela 4.1 –Vítimas de Estupro e Mulheres Vítimas de Violência Doméstica e Familiar em Pernambuco, segundo Regiões de Desenvolvimento e Municípios – 2016-2017.....	110
5. Notas Metodológicas.....	118

ANEXO I – LISTA DE SIGLAS

ANEXO II – LISTA DE GRÁFICOS

Estatísticas da Criminalidade Violenta em Pernambuco - 2017  
 Recife: Agência Estadual de Planejamento e Pesquisas de Pernambuco - CONDEPE/FIDEM, 2018.

1. VIOLÊNCIA 2. CRIMINALIDADE 3. QUALIDADE DE VIDA  
 4. PERNAMBUCO



## Apresentação

### Estatísticas da Criminalidade Violenta em Pernambuco - 2017

A sistemática de divulgação de indicadores sobre segurança pública foi iniciada em Pernambuco a partir de abril de 2008, com o lançamento do primeiro Boletim Trimestral da Conjuntura Criminal. Em junho de 2008, o Informe Mensal da Conjuntura Criminal começou a ser divulgado através da página da Agência CONDEPE/FIDEM, configurando a necessária celeridade à produção de indicadores de monitoramento da conjuntura criminal, sempre pautada por critérios científicos de tratamento da informação em observância às orientações técnicas do Sistema Nacional de Estatística. Desde junho de 2013, esta publicação de periodicidade anual foi agregada ao rol de produtos disponibilizados no portal da Agência CONDEPE/FIDEM, viabilizando o acompanhamento da evolução dos indicadores da criminalidade no contexto dos municípios pernambucanos, agrupados por Regiões de Desenvolvimento - RDs.

Nesta sétima edição são apresentados gráficos que refletem a consolidação dos dados de Crime Violento contra o Patrimônio – CVP e de Crime Violento Letal e Intencional – CVLI, registrados durante os anos de 2013 a 2017, com o devido suporte da base de dados da Secretaria de Defesa Social - SDS. As tabelas referentes a 2016 e 2017 compreendem os dados de CVP e de CVLI coletados através do Sistema Infopol da SDS, acompanhadas de ilustrações gráficas relativas a Pernambuco, Recife, RD Metropolitana e Interior do Estado. Pela primeira vez estão sendo divulgados os números relativos ao Femicídio, dentre as categorias de motivação do CVLI. Além disso, os mapas por RDs constituem a espacialização das informações de CVLI correspondentes ao ano de 2017.

Esta edição também incorpora outros crimes violentos, baseados em informações que foram coletadas diretamente no portal da SDS. Estão reunidos numa única tabela relativa a 2016 e 2017, a qual traz o número de vítimas de Estupro, considerando ambos os sexos, bem como o número de mulheres vítimas de Violência Doméstica e Familiar - VDF, seguida dos respectivos gráficos ilustrativos por RDs e, também, por municípios da RD Metropolitana. Representam, portanto, a continuidade do compromisso assumido pelo Governo do Estado de divulgar informações sobre a situação da violência em nível estadual, assegurando os princípios básicos de *fidedignidade* e *comparabilidade* dos dados, além de garantir a acessibilidade à informação com qualidade a todo cidadão pernambucano.

## 1 - Crime Violento Contra o Patrimônio em Pernambuco 2013 - 2017

### I - OCORRÊNCIAS DE CVP EM PERNAMBUCO, INTERIOR DO ESTADO, RD METROPOLITANA E RECIFE - 2013-2017

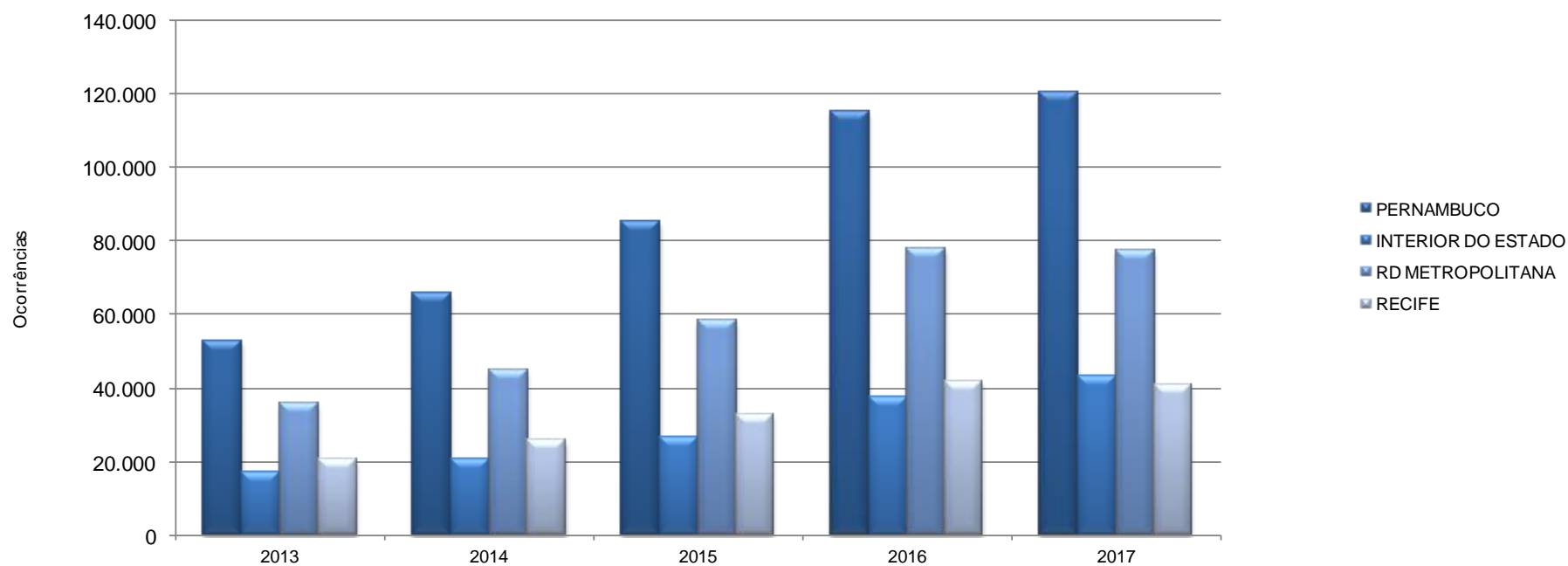

Fonte: SDS - Infopol. Elaboração: Agência CONDEPE/FIDEM.

Nota: Em 2013, 2014 e 2016, o CVP ocorrido em município não informado foi incluído no total de Pernambuco.

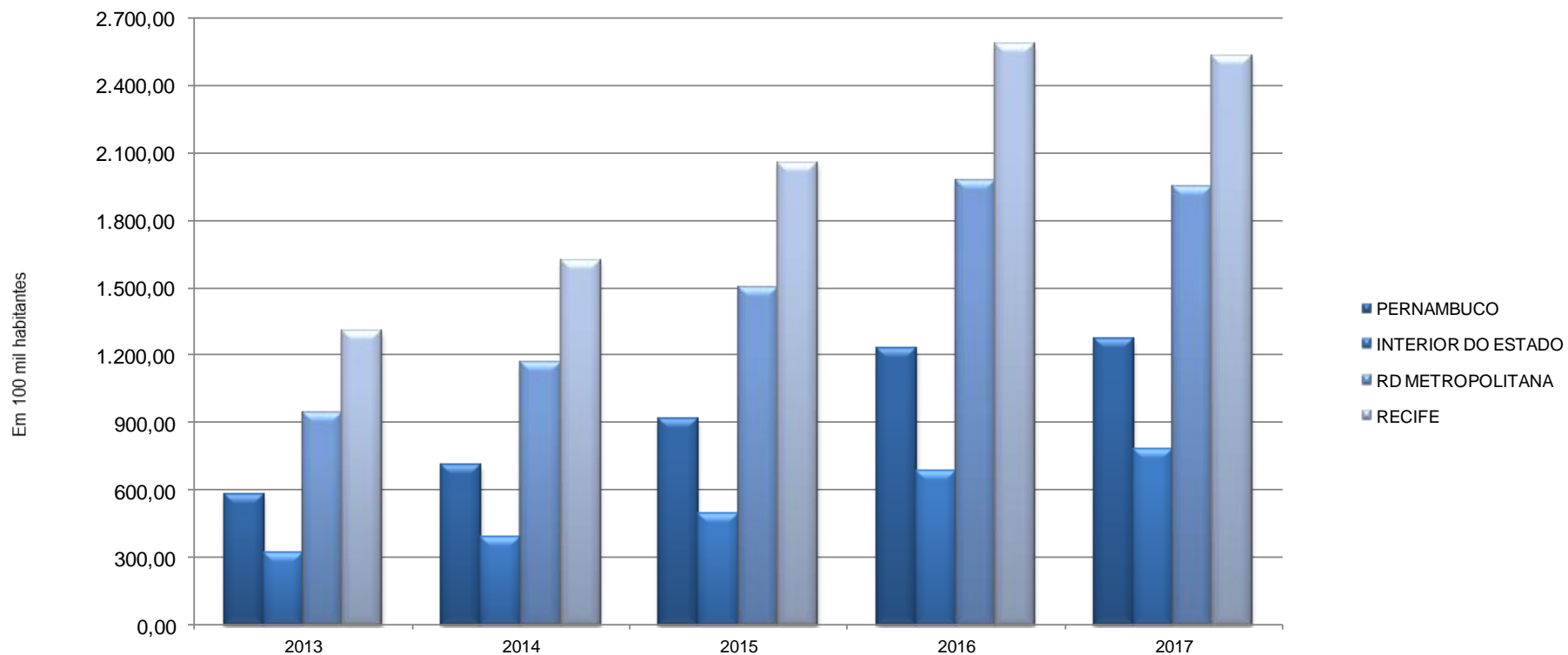
**II - TAXA ANUAL DE CVP EM PERNAMBUCO, INTERIOR DO ESTADO, RD METROPOLITANA E RECIFE - 2013-2017**

Fonte: SDS - Infopol. Elaboração: Agência CONDEPE/FIDEM.

Nota: Foram adotadas projeções de população obtidas por interpolação dos dados dos Censos Demográficos de 2000 e 2010, do IBGE, para o cálculo da taxa anual de CVP.



### III - NÚMERO MENSAL DE OCORRÊNCIAS DE CVP EM PERNAMBUCO, INTERIOR DO ESTADO, RD METROPOLITANA E RECIFE - 2013-2017

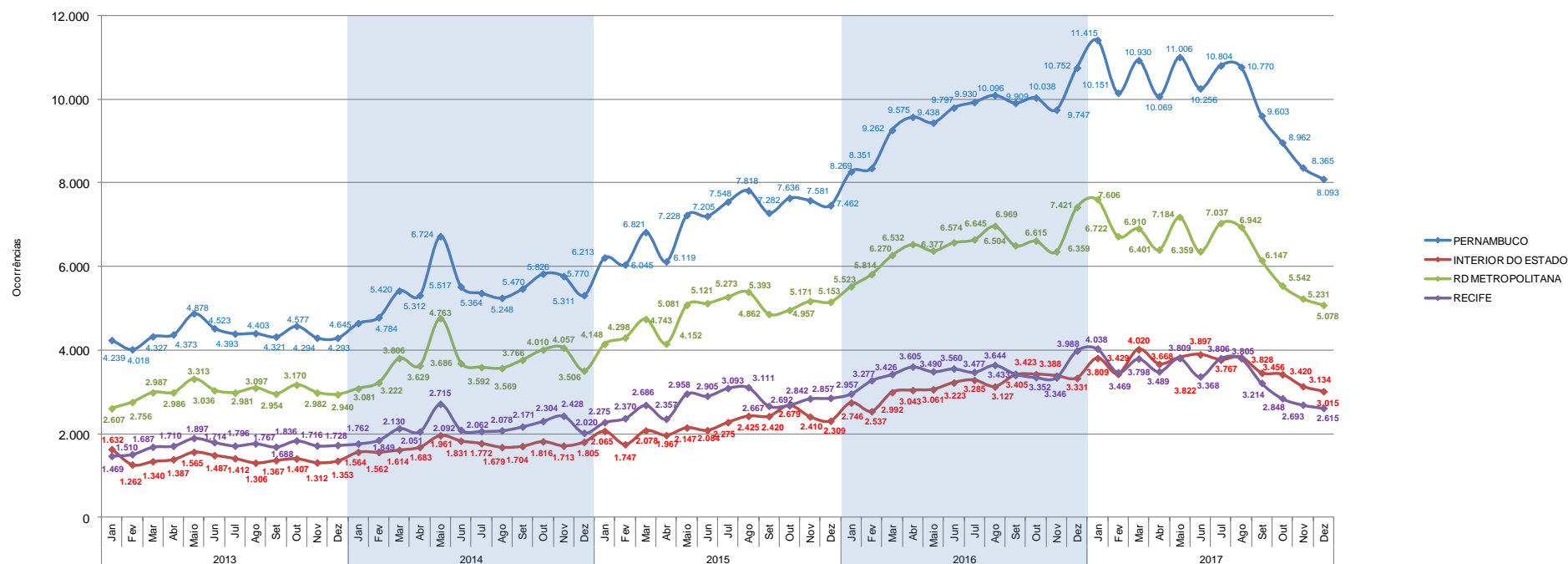

Fonte: SDS - Infopol. Elaboração: Agência CONDEPE/FIDEM.

Nota: Em 2013, 2014 e 2016, o CVP ocorrido em município não informado foi incluído no total de Pernambuco.

## IV - TAXA MENSAL DE CVP EM PERNAMBUCO, INTERIOR DO ESTADO, RD METROPOLITANA E RECIFE - 2013-2017

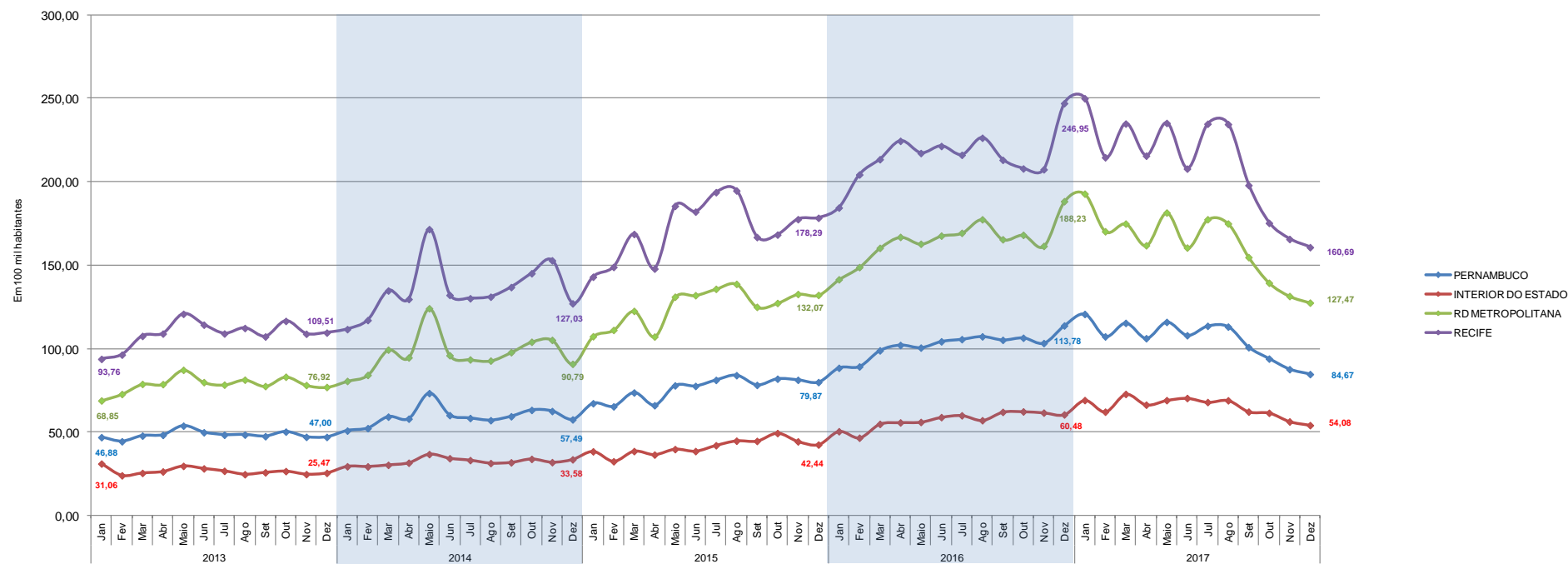

Fonte: SDS - Infopol. Elaboração: Agência CONDEPE/FIDEM.

Nota: Foram adotadas projeções de população obtidas por interpolação dos dados dos Censos Demográficos de 2000 e 2010, do IBGE, para o cálculo da taxa mensal de CVP.

V - MÉDIA MÓVEL DOS ÚLTIMOS 3 MESES DA TAXA MENSAL DE CVP EM PERNAMBUCO, INTERIOR DO ESTADO, RD METROPOLITANA E RECIFE - 2013-2017

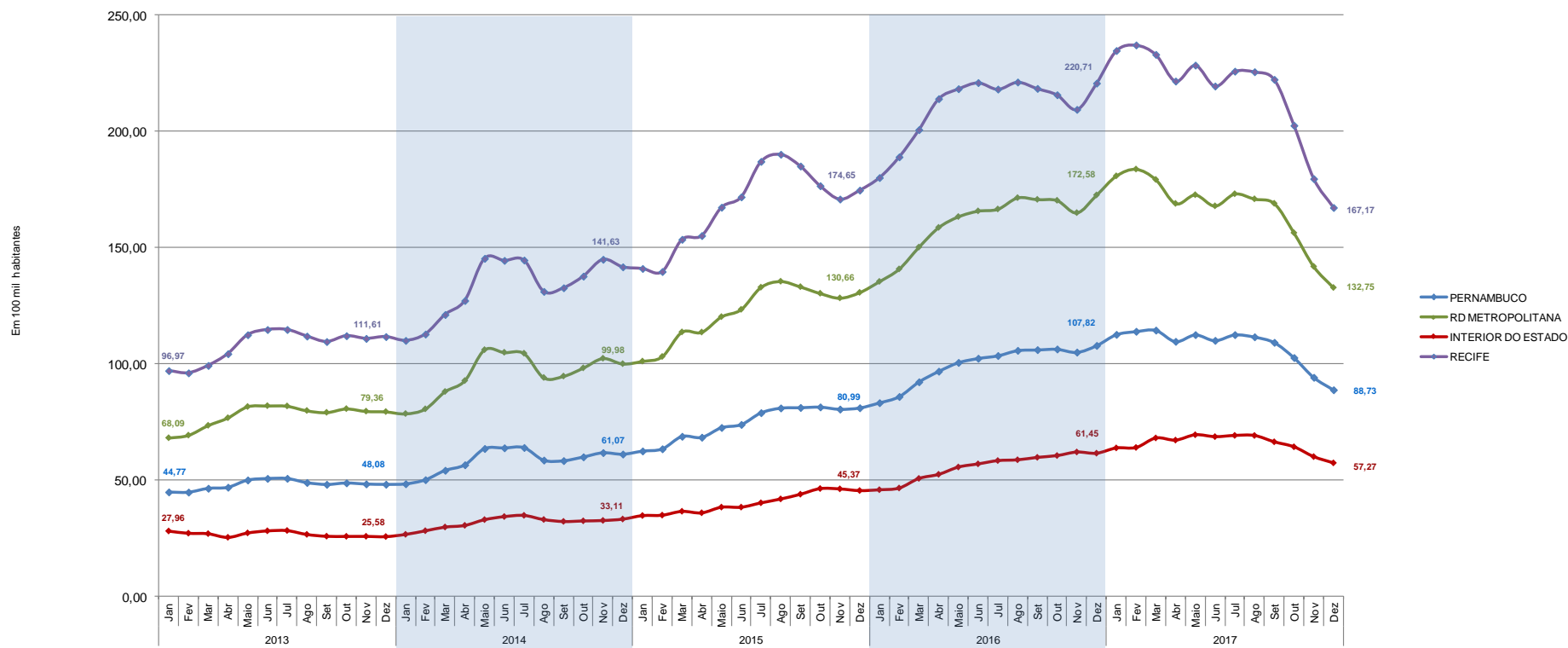

Fonte: SDS - Infopol. Elaboração: Agência CONDEPE/FIDEM.  
 Nota: A média móvel resulta do somatório do mês de referência com os dois meses anteriores, dividido por 3.  
 Ex: Média móvel Janeiro 2013 = (novembro 2012 + dezembro 2012 + janeiro 2013) / 3.

TABELA 1.1

Ocorrências de CVP e taxa de criminalidade violenta contra o patrimônio em Pernambuco, segundo regiões de desenvolvimento e municípios - 2016-2017

RD/Município	Ocorrências de CVP		Taxa de CVP <sup>(1)</sup>	
	2016 <sup>(2)</sup>	2017	2016 <sup>(2)</sup>	2017
<b>Metropolitana</b>	<b>77.603</b>	<b>77.159</b>	<b>1.978,63</b>	<b>1.947,00</b>
Abreu e Lima	1.530	1.537	1.564,91	1.562,87
Araçoiaba	49	97	242,33	471,01
Cabo de Santo Agostinho	2.872	3.226	1.385,84	1.527,25
Camaragibe	2.309	2.357	1.492,03	1.505,50
Fernando de Noronha	0	1	0	32,03
Igarassu	1.978	2.342	1.708,04	1.979,39
Ilha de Itamaracá	211	320	765,19	1.120,84
Ipojuca	825	802	854,43	805,54
Itapissuma	126	331	481,74	1.244,83
Jaboatão dos Guararapes	9.921	9.261	1.447,81	1.337,64
Moreno	614	695	993,88	1.109,04
Olinda	8.954	8.393	2.355,30	2.203,19
Paulista	5.201	5.316	1.595,84	1.609,00
Recife	41.555	40.952	2.583,21	2.526,18
São Lourenço da Mata	1.455	1.529	1.308,57	1.357,36
<b>Mata Norte</b>	<b>4.387</b>	<b>6.199</b>	<b>729,24</b>	<b>1.023,31</b>
Aliança	142	217	378,18	577,59
Buenos Aires	36	40	279,89	309,67
Camutanga	41	55	492,08	657,66
Carpina	808	1.230	982,23	1.471,54
Chã de Alegria	108	137	818,43	1.026,99
Condado	145	230	559,61	878,06
Ferreiros	62	56	521,93	468,42
Glória do Goitá	312	366	1.006,26	1.171,69
Goiana	611	1.005	779,10	1.273,70
Itambé	429	466	1.203,50	1.305,72
Itaquitinga	45	82	278,50	505,02
Lagoa de Itaenga	188	391	897,67	2.131,49
Lagoa do Carro	85	135	472,64	643,10
Macaparana	143	96	576,99	384,99
Nazaré da Mata	159	247	501,21	774,66
Paudalho	481	712	867,26	1.267,26
Timbaúba	379	463	727,75	894,01
Tracunhaém	65	156	482,80	1.152,74
Vicência	148	115	463,64	357,97

## Ocorrências de CVP e taxa de criminalidade violenta contra o patrimônio em Pernambuco, segundo regiões de desenvolvimento e municípios - 2016-2017

RD/Município	Ocorrências de CVP		Taxa de CVP <sup>(1)</sup>	
	2016 <sup>(2)</sup>	2017	2016 <sup>(2)</sup>	2017
<b>Mata Sul</b>	<b>4.771</b>	<b>5.095</b>	<b>612,22</b>	<b>647,08</b>
Água Preta	96	79	266,32	215,97
Amaraji	82	74	367,75	330,93
Barreiros	169	151	405,42	360,80
Belém de Maria	74	80	627,12	673,51
Catende	110	77	259,73	178,37
Chã Grande	79	73	375,48	344,05
Cortês	38	36	308,24	292,54
Escada	443	645	656,20	945,66
Gameleira	155	156	507,80	503,42
Jaqueira	34	38	297,44	332,84
Joaquim Nabuco	107	85	682,18	542,44
Maraial	27	20	238,47	179,04
Palmares	381	278	616,01	446,57
Pombos	221	262	904,03	1.068,69
Primavera	47	43	318,56	286,88
Quipapá	101	107	396,34	416,20
Ribeirão	363	332	783,70	711,79
Rio Formoso	121	99	526,16	427,74
São Benedito do Sul	18	23	109,06	135,44
São José da Coroa Grande	154	151	725,39	692,79
Sirinhaém	188	204	414,72	441,17
Tamandaré	274	179	1.185,48	760,44
Vitória de Santo Antão	1.399	1.814	1.007,55	1.292,88
Xexéu	90	89	625,30	616,13
<b>Agreste Central</b>	<b>14.559</b>	<b>15.519</b>	<b>1.291,43</b>	<b>1.359,56</b>
Agrestina	519	511	2.126,53	2.067,99
Alagoinha	48	52	330,08	354,27
Altinho	208	173	924,40	768,04
Barra de Guabiraba	70	80	500,50	563,26
Belo Jardim	688	830	920,98	1.105,22
Bezerros	1.024	926	1.722,17	1.553,85
Bonito	305	297	814,11	793,14
Brejo da Madre de Deus	281	324	562,13	637,21
Cachoeirinha	128	128	640,64	634,26
Camocim de São Félix	172	147	934,68	789,01
Caruaru	7.651	8.228	2.137,16	2.249,11
Cupira	350	409	1.457,73	1.695,97

## Ocorrências de CVP e taxa de criminalidade violenta contra o patrimônio em Pernambuco, segundo regiões de desenvolvimento e municípios - 2016-2017

RD/Município	Ocorrências de CVP		Taxa de CVP <sup>(1)</sup>	
	2016 <sup>(2)</sup>	2017	2016 <sup>(2)</sup>	2017
Gravatá	960	1.024	1.158,93	1.220,14
Ibirajuba	46	44	605,98	578,87
Jataúba	88	91	532,14	546,12
Lagoa dos Gatos	36	59	234,76	385,92
Panelas	119	180	466,21	705,80
Pesqueira	483	454	731,81	682,09
Poção	32	35	283,69	310,12
Riacho das Almas	144	84	727,79	422,24
Sairé	198	119	1.975,46	1.210,58
Sanharó	115	196	432,27	713,22
São Bento do Una	203	458	346,90	770,23
São Caitano	369	358	1.013,12	977,63
São Joaquim do Monte	227	214	1.087,06	1.021,53
Tacaimbó	95	98	755,59	780,81
<b>Agreste Meridional</b>	<b>2.401</b>	<b>3.191</b>	<b>357,73</b>	<b>471,70</b>
Águas Belas	70	101	166,11	237,57
Angelim	39	46	356,75	415,91
Bom Conselho	66	81	138,48	168,63
Brejão	29	41	329,06	465,59
Buíque	28	71	48,90	122,00
Caetés	53	71	188,38	249,93
Calçado	25	77	231,63	717,08
Canhotinho	77	91	316,72	374,89
Capoeiras	42	58	214,12	295,63
Correntes	30	23	169,99	130,04
Garanhuns	1.016	1.273	742,60	921,72
Iati	19	35	102,02	187,34
Itaíba	22	25	84,77	96,53
Jucati	40	33	357,75	292,50
Jupi	86	156	589,16	1.057,41
Jurema	46	92	307,51	611,74
Lagoa do Ouro	9	17	70,02	130,96
Lajedo	472	616	1.195,39	1.540,23
Palmeirina	13	11	173,75	149,27
Paranatama	19	28	166,56	243,97
Pedra	44	39	205,81	181,79
Saloá	17	43	110,04	277,81
São João	74	81	332,05	360,71

## Ocorrências de CVP e taxa de criminalidade violenta contra o patrimônio em Pernambuco, segundo regiões de desenvolvimento e municípios - 2016-2017

RD/Município	Ocorrências de CVP		Taxa de CVP <sup>(1)</sup>	
	2016 <sup>(2)</sup>	2017	2016 <sup>(2)</sup>	2017
Terezinha	9	14	128,39	198,38
Tupanatinga	17	19	64,00	70,44
Venturosa	39	49	218,68	269,94
<b>Agreste Setentrional</b>	<b>5.778</b>	<b>6.936</b>	<b>997,18</b>	<b>1.176,46</b>
Bom Jardim	125	180	326,21	468,73
Casinhas	35	35	248,90	248,09
Cumarú	36	71	277,09	572,81
Feira Nova	234	242	1.079,04	1.106,18
Frei Miguelinho	45	101	299,42	665,88
João Alfredo	66	102	198,99	303,60
Limoeiro	330	537	598,52	975,26
Machados	31	54	187,36	315,86
Orobó	43	69	186,16	298,20
Passira	62	86	218,38	303,40
Salgadinho	17	13	156,67	116,70
Santa Cruz do Capibaribe	2.985	3.040	2.701,33	2.644,88
Santa Maria do Cambucá	62	95	447,72	678,96
São Vicente Ferrer	92	122	522,19	688,29
Surubim	502	760	786,25	1.172,68
Taquaritinga do Norte	425	436	1.486,27	1.489,73
Toritama	513	744	1.076,58	1.486,48
Vertente do Lério	23	36	305,16	481,41
Vertentes	152	213	739,26	1.015,45
<b>Sertão Central</b>	<b>366</b>	<b>368</b>	<b>204,55</b>	<b>204,14</b>
Cedro	9	14	77,74	119,47
Mirandiba	9	24	59,76	158,00
Parnamirim	28	33	134,60	157,88
Salgueiro	236	223	394,17	368,99
São José do Belmonte	37	29	111,42	87,07
Serrita	12	25	64,44	133,88
Terra Nova	22	13	210,16	121,63
Verdejante	13	7	139,46	74,84
<b>Sertão de Itaparica</b>	<b>253</b>	<b>398</b>	<b>172,92</b>	<b>268,03</b>
Belém do São Francisco	72	143	355,50	706,00
Carnaubeira da Penha	4	2	31,54	15,58
Floresta	64	138	197,74	419,24

## Ocorrências de CVP e taxa de criminalidade violenta contra o patrimônio em Pernambuco, segundo regiões de desenvolvimento e municípios - 2016-2017

RD/Município	Ocorrências de CVP		Taxa de CVP <sup>(1)</sup>	
	2016 <sup>(2)</sup>	2017	2016 <sup>(2)</sup>	2017
Itacuruba	4	11	82,56	223,12
Jatobá	29	32	200,00	219,33
Petrolândia	71	59	197,28	161,12
Tacaratu	9	13	35,05	49,35
<b>Sertão do Araripe</b>	<b>805</b>	<b>886</b>	<b>245,64</b>	<b>267,46</b>
Araripina	335	464	411,23	564,64
Bodocó	52	44	139,07	116,47
Exu	33	30	105,84	96,45
Granito	9	3	122,60	40,40
Ipubi	66	41	208,62	127,04
Moreilândia	14	12	125,57	107,60
Ouricuri	170	115	245,30	163,86
Santa Cruz	18	27	118,47	174,40
Santa Filomena	17	9	120,64	63,26
Trindade	91	141	314,23	478,45
<b>Sertão do São Francisco</b>	<b>3.152</b>	<b>3.240</b>	<b>626,50</b>	<b>628,18</b>
Afrânio	9	19	46,60	96,83
Cabrobó	147	175	437,11	512,93
Dormentes	16	5	86,04	26,46
Lagoa Grande	62	51	246,56	199,36
Orocó	56	67	378,35	443,86
Petrolina	2.791	2.848	796,17	788,66
Santa Maria da Boa Vista	71	75	172,88	181,40
<b>Sertão do Moxotó</b>	<b>563</b>	<b>757</b>	<b>241,52</b>	<b>319,83</b>
Arcoverde	364	461	491,51	615,32
Betânia	13	22	104,51	175,80
Custódia	64	74	172,23	196,46
Ibimirim	39	44	136,18	152,07
Inajá	14	14	59,21	57,10
Manari	3	6	13,54	26,19
Sertânia	66	136	188,53	386,03
<b>Sertão do Pajeú</b>	<b>526</b>	<b>676</b>	<b>161,45</b>	<b>206,25</b>
Afogados da Ingazeira	37	39	101,53	106,34
Brejinho	6	29	81,92	395,80
Calumbi	6	12	121,31	248,14



Ocorrências de CVP e taxa de criminalidade violenta contra o patrimônio em Pernambuco, segundo regiões de desenvolvimento e municípios - 2016-2017

RD/Município	Ocorrências de CVP		Taxa de CVP <sup>(1)</sup>	
	2016 <sup>(2)</sup>	2017	2016 <sup>(2)</sup>	2017
Carnaíba	11	9	57,50	46,81
Flores	24	20	104,31	86,38
Iguaraci	24	12	200,72	100,10
Ingazeira	4	2	89,79	44,96
Itapetim	16	30	119,55	225,53
Quixaba	1	2	15,00	30,06
Santa Cruz da Baixa Verde	18	23	146,10	185,24
Santa Terezinha	15	17	130,96	147,39
São José do Egito	64	82	192,02	244,13
Serra Talhada	221	321	261,16	375,14
Solidão	2	2	34,05	33,93
Tabira	33	38	118,12	134,75
Triunfo	27	25	180,84	167,59
Tuparetama	17	13	211,94	161,75
<b>Pernambuco</b>	<b>115.164</b>	<b>120.424</b>	<b>1.225,69</b>	<b>1.267,10</b>

Fonte: SDS - Infopol. Elaboração: Agência CONDEPE/FIDEM. (1) Em 100 mil habitantes. (2) Inclusive o CVP ocorrido em município não informado.

**VI- PERCENTAGEM DE OCORRÊNCIAS DE CVP, SEGUNDO AS REGIÕES DE DESENVOLVIMENTO – 2016-2017**

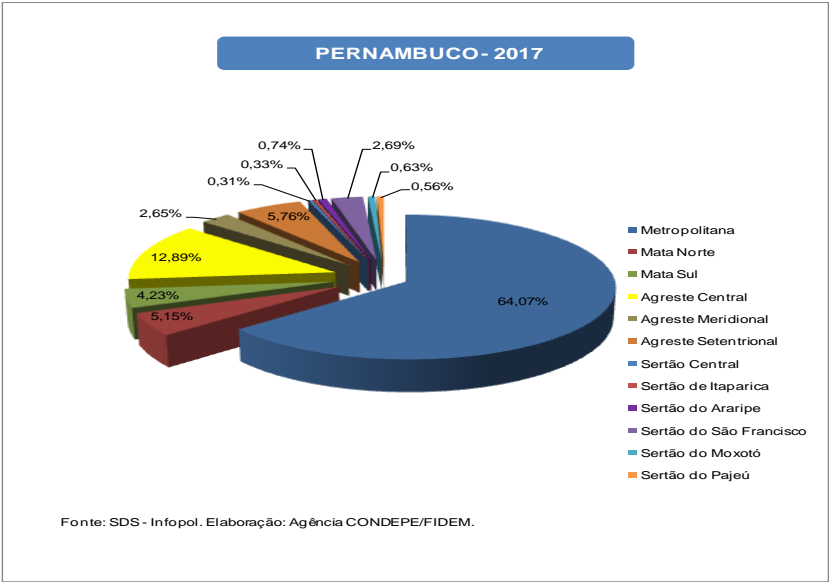
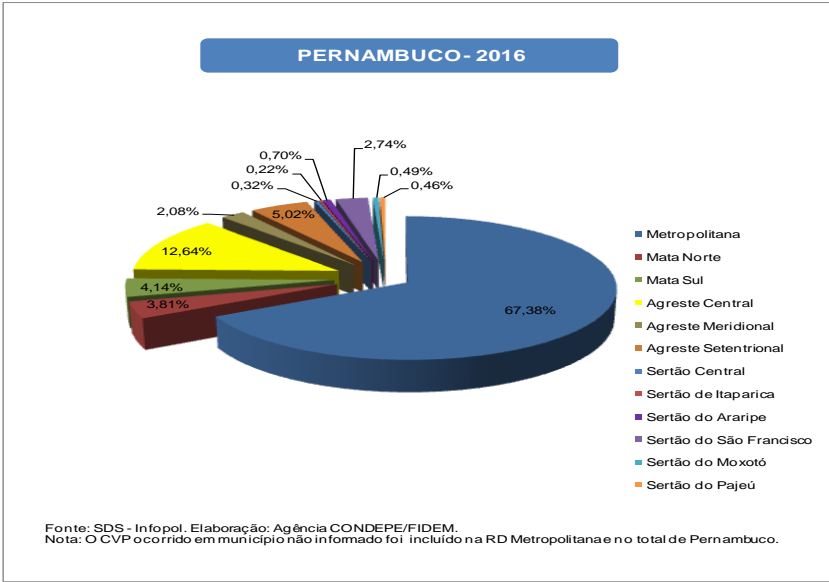

**VII- PERCENTAGEM DE OCORRÊNCIAS DE CVP, SEGUNDO MUNICÍPIOS DA RD METROPOLITANA – 2016-2017**

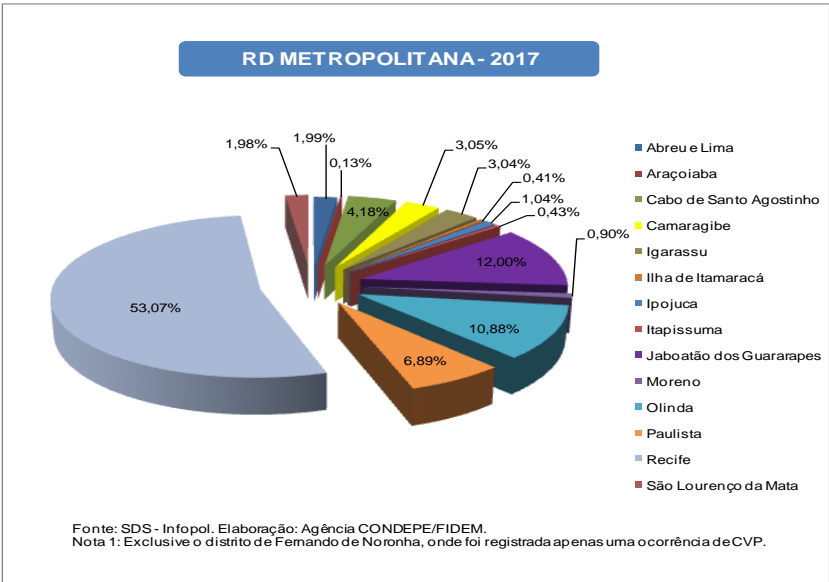
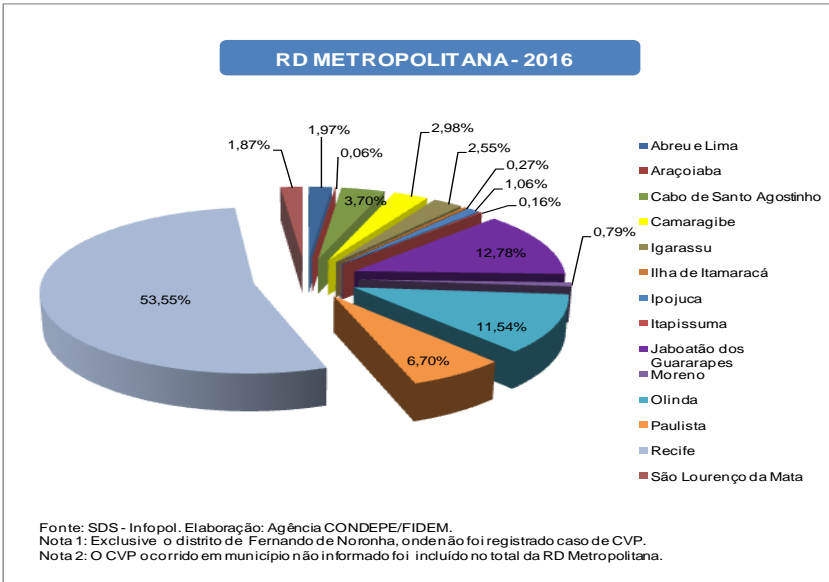

VIII - TAXA ANUAL DE CVP, SEGUNDO AS REGIÕES DE DESENVOLVIMENTO - 2016-2017

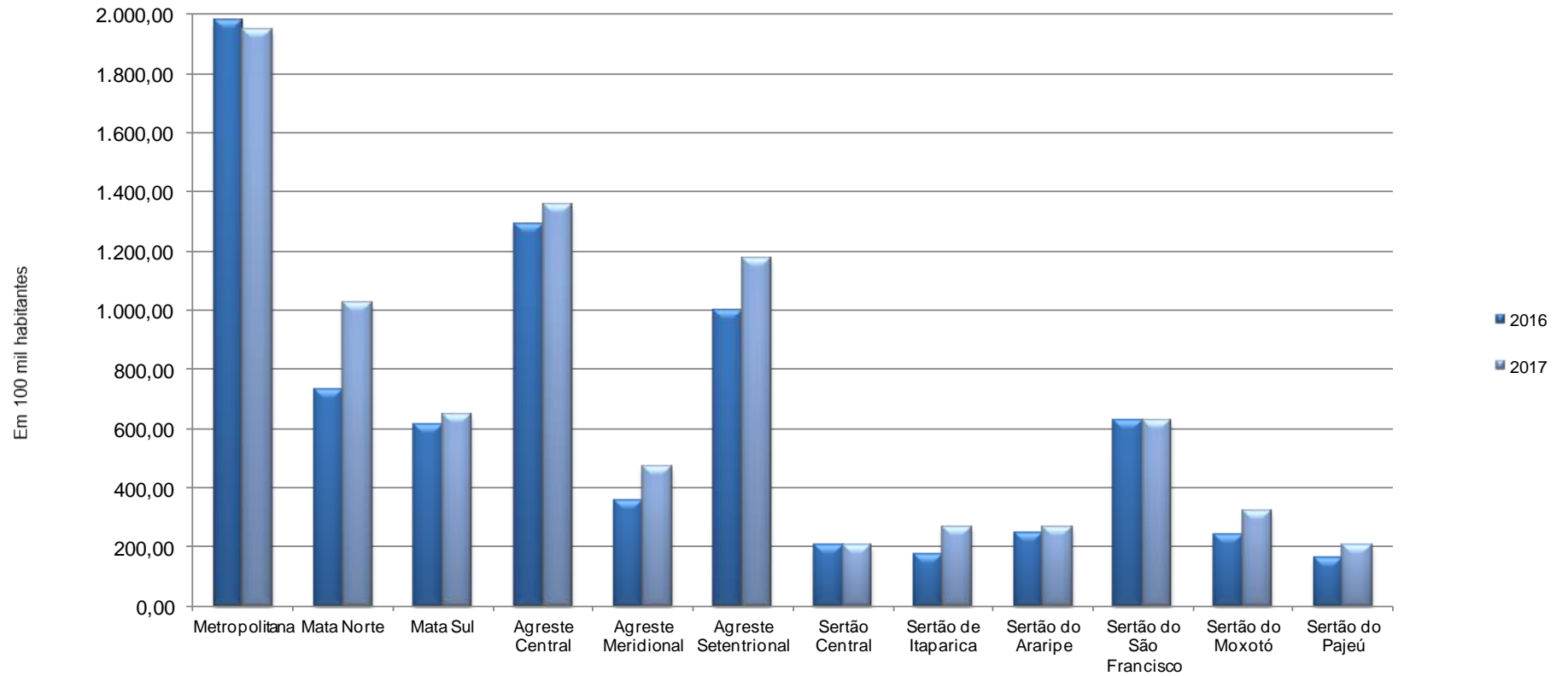

Fonte: SDS - Infopol. Elaboração: Agência CONDEPE/FIDEM.

Nota: Foram adotadas projeções de população obtidas por interpolação dos dados dos Censos Demográficos de 2000 e 2010, do IBGE, para o cálculo da taxa anual de CVP.

### IX - TAXA ANUAL DE CVP, SEGUNDO OS MUNICÍPIOS DA RD METROPOLITANA - 2016-2017

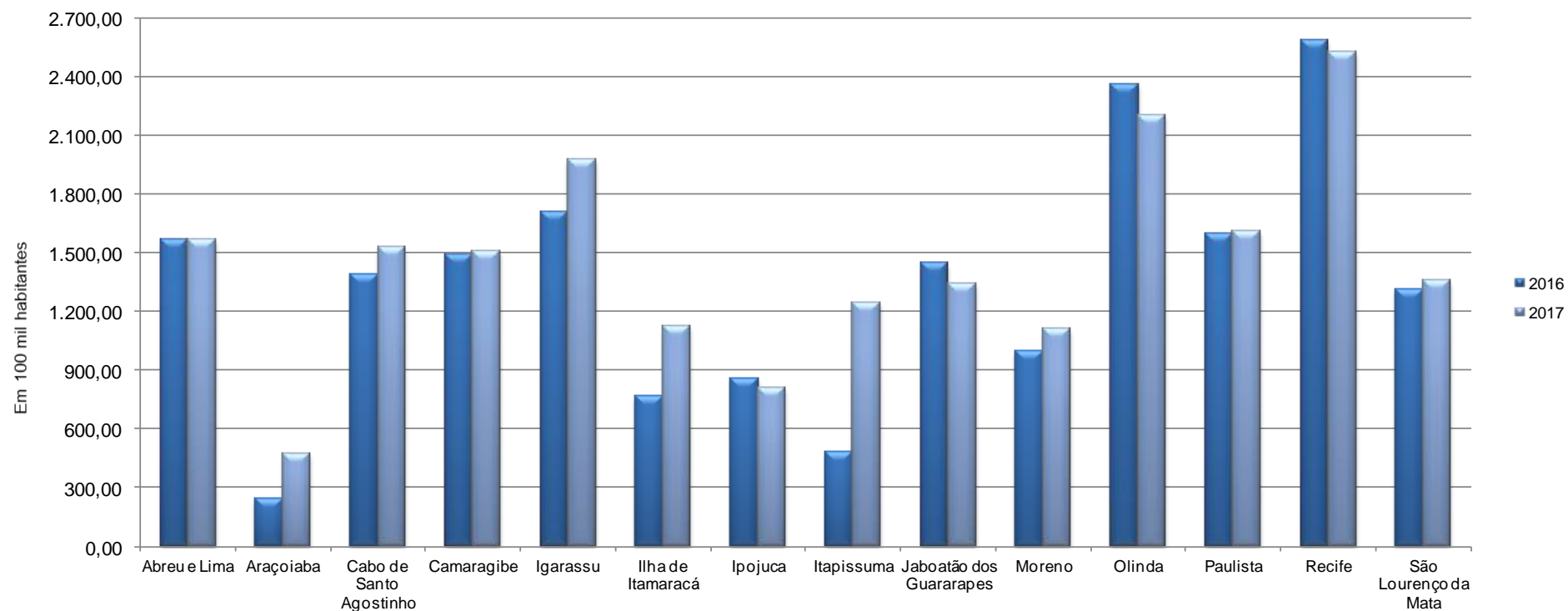

Fonte: SDS - Infopol. Elaboração: Agência CONDEPE/FIDEM.

Nota 1: Foram adotadas projeções de população obtidas por interpolação dos dados dos Censos Demográficos de 2000 e 2010, do IBGE, para o cálculo da taxa anual de CVP.

Nota 2: Excluiu-se o distrito de Fernando de Noronha, onde não foi registrado caso de CVP em 2016 e apenas uma ocorrência desse tipo em 2017.

TABELA 1.2

Ocorrências de crime violento contra o patrimônio em Pernambuco, por categoria de crime, segundo regiões de desenvolvimento e municípios - 2016

RD/Município	2016										
	Total CVP <sup>(1)</sup>	Categoria de Crime									
		Roubo a Transeunte	Roubo de Veículo	Roubo em Estabelecimento Comercial ou de Serviços	Roubo em Residência	Roubo a Ônibus	Roubo a Motoneta/Ciclomotor até 50 CC	Roubo de Carga	Roubo a Instituição Financeira e de Transporte de Valores	Roubo/Extorsão com Restrição da Liberdade da Vítima	Outros CVP
<b>Metropolitana</b>	<b>77.603</b>	<b>54.100</b>	<b>7.024</b>	<b>4.382</b>	<b>1.127</b>	<b>1.223</b>	<b>71</b>	<b>83</b>	<b>69</b>	<b>30</b>	<b>9.494</b>
Abreu e Lima	1.530	1.040	188	120	28	4	0	2	2	0	146
Araçoiaba	49	33	11	0	1	0	0	0	1	0	3
Cabo de Santo Agostinho	2.872	1.802	318	147	79	90	6	10	2	3	415
Camaraçibe	2.309	1.657	238	84	60	44	0	3	2	3	218
Fernando de Noronha	0	0	0	0	0	0	0	0	0	0	0
Igarassu	1.978	1.332	276	124	55	7	5	3	2	0	174
Ilha de Itamaracá	211	136	11	12	24	1	1	0	1	0	25
Ipojuca	825	478	71	80	34	14	3	2	3	0	140
Itapissuma	126	76	20	10	9	0	1	0	0	0	10
Jaboatão dos Guararapes	9.921	6.573	990	605	164	178	5	18	11	4	1.373
Moreno	614	350	136	32	17	3	0	6	2	2	66
Olinda	8.954	6.436	577	406	113	274	7	4	9	0	1.128
Paulista	5.201	3.815	555	222	93	26	4	2	4	1	479
Recife	41.555	29.383	3.456	2.497	425	535	32	29	28	17	5.153
São Lourenço da Mata	1.455	986	177	43	25	47	7	4	2	0	164
<b>Mata Norte</b>	<b>4.387</b>	<b>2.508</b>	<b>979</b>	<b>332</b>	<b>121</b>	<b>12</b>	<b>24</b>	<b>25</b>	<b>14</b>	<b>4</b>	<b>368</b>
Aliança	142	103	23	6	3	0	0	0	0	1	6
Buenos Aires	36	12	6	5	3	0	0	0	0	0	10
Camutanga	41	15	17	2	0	0	0	0	1	0	6
Carpina	808	560	112	70	8	0	5	1	1	0	51
Chã de Alegria	108	53	28	8	6	4	1	0	0	1	7
Condado	145	88	17	7	4	0	4	0	0	0	25
Ferreiros	62	31	21	6	0	0	1	1	0	0	2
Glória do Goitá	312	143	124	15	12	0	0	2	0	0	16
Goiana	611	330	124	50	27	2	0	18	7	0	53
Itambé	429	212	105	20	12	0	6	0	0	0	74
Itaquitinga	45	25	10	2	2	0	0	0	0	0	6
Lagoa de Itaenga	188	88	75	4	6	0	1	0	1	0	13
Lagoa do Carro	85	40	28	4	4	0	0	0	0	0	9

## Ocorrências de crime violento contra o patrimônio em Pernambuco, por categoria de crime, segundo regiões de desenvolvimento e municípios - 2016

RD/Município	2016										
	Total CVP <sup>(1)</sup>	Categoria de Crime									
		Roubo a Transeunte	Roubo de Veículo	Roubo em Estabelecimento Comercial ou de Serviços	Roubo em Residência	Roubo a Ônibus	Roubo a Motoneta/Ciclomotor até 50 CC	Roubo de Carga	Roubo a Instituição Financeira e de Transporte de Valores	Roubo/Extorsão com Restrição da Liberdade da Vítima	Outros CVP
Macaparana	143	56	46	24	3	0	0	0	1	0	13
Nazaré da Mata	159	121	24	4	2	0	0	0	0	0	8
Paudalho	481	294	97	29	10	6	1	3	3	0	38
Timbaúba	379	205	77	65	10	0	3	0	0	2	17
Tracunhaém	65	40	14	3	4	0	1	0	0	0	3
Vicência	148	92	31	8	5	0	1	0	0	0	11
<b>Mata Sul</b>	<b>4.771</b>	<b>2.339</b>	<b>1.072</b>	<b>230</b>	<b>221</b>	<b>16</b>	<b>31</b>	<b>33</b>	<b>28</b>	<b>13</b>	<b>788</b>
Água Preta	96	36	26	3	2	0	0	0	0	0	29
Amaraji	82	34	28	8	2	0	0	0	1	0	9
Barreiros	169	92	25	14	8	0	1	1	3	0	25
Belém de Maria	74	23	23	2	1	0	0	0	1	0	24
Catende	110	35	20	7	3	0	1	0	0	0	44
Chã Grande	79	37	28	1	6	0	0	0	0	0	7
Cortês	38	10	9	5	0	1	0	0	2	0	11
Escada	443	213	131	14	11	3	1	6	0	2	62
Gameleira	155	43	42	13	5	0	1	2	5	0	44
Jaqueira	34	18	6	2	2	0	0	0	0	0	6
Joaquim Nabuco	107	49	28	2	7	0	0	2	0	1	18
Maraial	27	16	4	0	2	0	0	0	0	1	4
Palmares	381	209	50	25	6	2	1	1	1	0	86
Pombos	221	90	85	8	9	1	1	3	0	3	21
Primavera	47	17	10	5	2	0	1	0	0	0	12
Quipapá	101	33	35	1	1	0	0	3	0	0	28
Ribeirão	363	163	87	26	15	6	2	1	3	1	59
Rio Formoso	121	33	38	1	2	1	3	0	1	0	42
São Benedito do Sul	18	5	5	2	1	0	0	1	0	0	4
São José da Coroa Grande	154	77	26	7	13	0	8	0	1	0	22
Sirinhaém	188	71	47	16	9	1	4	0	4	0	36
Tamandaré	274	141	31	7	72	0	3	0	1	0	19
Vitória de Santo Antão	1.399	858	262	61	42	1	3	9	4	3	156
Xexéu	90	36	26	0	0	0	1	4	1	2	20

## Ocorrências de crime violento contra o patrimônio em Pernambuco, por categoria de crime, segundo regiões de desenvolvimento e municípios - 2016

RD/Município	2016										
	Total CVP <sup>(1)</sup>	Categoria de Crime									
		Roubo a Transeunte	Roubo de Veículo	Roubo em Estabelecimento Comercial ou de Serviços	Roubo em Residência	Roubo a Ônibus	Roubo a Motoneta/Ciclomotor até 50 CC	Roubo de Carga	Roubo a Instituição Financeira e de Transporte de Valores	Roubo/Extorsão com Restrição da Liberdade da Vítima	Outros CVP
<b>Agreste Central</b>	<b>14.559</b>	<b>7.548</b>	<b>3.839</b>	<b>806</b>	<b>367</b>	<b>9</b>	<b>17</b>	<b>53</b>	<b>15</b>	<b>17</b>	<b>1.888</b>
Agrestina	519	169	232	18	14	1	0	0	0	1	84
Alagoinha	48	24	9	4	4	1	0	0	1	0	5
Altinho	208	87	60	5	12	1	0	0	1	0	42
Barra de Guabiraba	70	34	21	6	4	0	0	0	0	1	4
Belo Jardim	688	417	171	35	14	0	6	5	1	0	39
Bezerros	1.024	513	297	27	12	0	2	4	1	0	168
Bonito	305	138	80	9	12	0	0	0	0	1	65
Brejo da Madre de Deus	281	98	125	22	6	0	0	0	0	0	30
Cachoeirinha	128	47	49	8	5	0	1	5	0	1	12
Camocim de São Félix	172	84	39	4	2	0	0	0	0	0	43
Caruaru	7.651	4.377	1.803	443	149	6	6	7	3	6	851
Cupira	350	139	92	26	19	0	0	1	1	1	71
Gravatá	960	488	208	76	26	0	1	3	2	0	156
Ibirajuba	46	24	14	2	3	0	0	0	0	0	3
Jataúba	88	32	37	2	6	0	0	1	1	0	9
Lagoa dos Gatos	36	15	10	1	1	0	0	0	0	0	9
Panelas	119	36	45	8	6	0	0	2	3	2	17
Pesqueira	483	286	80	30	10	0	0	6	0	0	71
Poção	32	7	8	3	3	0	0	0	0	0	11
Riacho das Almas	144	50	42	17	9	0	0	1	0	0	25
Sairé	198	101	60	7	3	0	0	0	0	2	25
Sanharó	115	43	36	11	8	0	0	2	0	0	15
São Bento do Una	203	82	75	14	11	0	0	0	0	0	21
São Caetano	369	156	141	16	12	0	1	10	0	1	32
São Joaquim do Monte	227	71	70	4	14	0	0	0	1	1	66
Tacaimbó	95	30	35	8	2	0	0	6	0	0	14
<b>Agreste Meridional</b>	<b>2.401</b>	<b>1.210</b>	<b>603</b>	<b>147</b>	<b>93</b>	<b>1</b>	<b>11</b>	<b>17</b>	<b>11</b>	<b>8</b>	<b>300</b>
Águas Belas	70	19	11	7	5	0	0	1	0	0	27
Angelim	39	10	9	5	2	0	0	1	0	2	10
Bom Conselho	66	44	11	3	2	0	0	0	0	0	6

## Ocorrências de crime violento contra o patrimônio em Pernambuco, por categoria de crime, segundo regiões de desenvolvimento e municípios - 2016

RD/Município	2016										
	Total CVP <sup>(1)</sup>	Categoria de Crime									
		Roubo a Transeunte	Roubo de Veículo	Roubo em Estabelecimento Comercial ou de Serviços	Roubo em Residência	Roubo a Ônibus	Roubo a Motoneta/Ciclomotor até 50 CC	Roubo de Carga	Roubo a Instituição Financeira e de Transporte de Valores	Roubo/Extorsão com Restrição da Liberdade da Vítima	Outros CVP
Brejão	29	9	16	0	1	0	0	0	0	0	3
Buíque	28	6	6	5	0	0	0	0	1	0	10
Caetés	53	19	21	0	2	0	0	1	0	0	10
Calçado	25	10	11	2	1	0	0	0	1	0	0
Canhotinho	77	30	25	2	4	0	0	0	0	0	16
Capoeiras	42	16	20	1	1	0	0	0	1	1	2
Correntes	30	7	9	3	6	0	0	0	1	0	4
Garanhuns	1.016	703	142	44	27	0	1	6	1	1	91
Iati	19	2	3	3	1	0	0	3	1	1	5
Itaíba	22	9	4	2	2	0	0	0	0	1	4
Jucati	40	15	16	2	1	0	0	0	0	0	6
Jupi	86	28	39	7	4	0	0	0	0	0	8
Jurema	46	9	16	3	1	0	0	0	0	0	17
Lagoa do Ouro	9	0	4	2	1	0	0	1	0	1	0
Lajedo	472	184	178	41	19	0	10	0	0	0	40
Palmeirina	13	4	3	0	5	0	0	0	0	0	1
Paranatama	19	10	4	0	1	1	0	0	0	0	3
Pedra	44	10	9	8	1	0	0	0	2	1	13
Saloá	17	7	5	0	0	0	0	2	1	0	2
São João	74	30	27	5	1	0	0	1	0	0	10
Terezinha	9	3	5	0	0	0	0	0	0	0	1
Tupanatinga	17	5	6	0	1	0	0	0	0	0	5
Venturosa	39	21	3	2	4	0	0	1	2	0	6
<b>Agreste Setentrional</b>	<b>5.778</b>	<b>2.794</b>	<b>1.804</b>	<b>322</b>	<b>235</b>	<b>4</b>	<b>15</b>	<b>1</b>	<b>8</b>	<b>2</b>	<b>593</b>
Bom Jardim	125	57	35	15	3	0	1	0	0	0	14
Casinhas	35	8	12	2	3	0	0	0	0	0	10
Cumaru	36	8	14	2	2	0	0	0	0	0	10
Feira Nova	234	134	65	3	8	2	0	0	0	0	22
Frei Miguelinho	45	16	15	6	1	0	0	0	0	0	7
João Alfredo	66	36	8	10	4	0	0	0	0	0	8
Limoeiro	330	207	47	23	11	1	1	0	1	1	38



## Ocorrências de crime violento contra o patrimônio em Pernambuco, por categoria de crime, segundo regiões de desenvolvimento e municípios - 2016

RD/Município	2016										
	Total CVP <sup>(1)</sup>	Categoria de Crime									
		Roubo a Transeunte	Roubo de Veículo	Roubo em Estabelecimento Comercial ou de Serviços	Roubo em Residência	Roubo a Ônibus	Roubo a Motoneta/Ciclomotor até 50 CC	Roubo de Carga	Roubo a Instituição Financeira e de Transporte de Valores	Roubo/Extorsão com Restrição da Liberdade da Vítima	Outros CVP
Machados	31	18	8	1	0	0	0	0	1	0	3
Orobó	43	25	8	2	6	0	0	0	0	0	2
Passira	62	25	14	8	2	0	0	0	0	0	13
Salgadinho	17	7	2	4	1	0	0	0	1	0	2
Santa Cruz do Capibaribe	2.985	1.538	1.044	103	115	0	9	0	2	0	174
Santa Maria do Cambucá	62	13	20	14	2	1	0	0	1	0	11
São Vicente Ferrer	92	38	22	6	8	0	0	0	0	0	18
Surubim	502	241	81	66	30	0	3	0	0	1	80
Taquaritinga do Norte	425	157	182	11	15	0	0	0	0	0	60
Toritama	513	210	150	32	19	0	1	1	1	0	99
Vertente do Lério	23	9	3	6	2	0	0	0	0	0	3
Vertentes	152	47	74	8	3	0	0	0	1	0	19
<b>Sertão Central</b>	<b>366</b>	<b>171</b>	<b>50</b>	<b>31</b>	<b>12</b>	<b>0</b>	<b>3</b>	<b>9</b>	<b>4</b>	<b>13</b>	<b>73</b>
Cedro	9	0	1	2	1	0	0	0	1	0	4
Mirandiba	9	3	0	1	2	0	0	0	0	0	3
Parnamirim	28	2	7	3	1	0	1	0	0	4	10
Salgueiro	236	133	31	18	7	0	0	7	0	6	34
São José do Belmonte	37	18	6	1	0	0	0	2	0	1	9
Serrita	12	6	3	1	0	0	0	0	0	0	2
Terra Nova	22	5	0	4	0	0	2	0	3	1	7
Verdejante	13	4	2	1	1	0	0	0	0	1	4
<b>Sertão de Itaparica</b>	<b>253</b>	<b>126</b>	<b>22</b>	<b>18</b>	<b>4</b>	<b>0</b>	<b>1</b>	<b>1</b>	<b>1</b>	<b>5</b>	<b>75</b>
Belém do São Francisco	72	39	3	0	3	0	0	0	0	2	25
Carnaubeira da Penha	4	0	0	0	0	0	0	0	0	0	4
Floresta	64	40	3	1	1	0	0	0	0	3	16
Itacuruba	4	1	0	1	0	0	0	0	0	0	2
Jatobá	29	7	5	3	0	0	0	1	0	0	13
Petrolândia	71	36	10	12	0	0	1	0	1	0	11
Tacaratu	9	3	1	1	0	0	0	0	0	0	4

## Ocorrências de crime violento contra o patrimônio em Pernambuco, por categoria de crime, segundo regiões de desenvolvimento e municípios - 2016

RD/Município	2016										
	Total CVP <sup>(1)</sup>	Categoria de Crime									
		Roubo a Transeunte	Roubo de Veículo	Roubo em Estabelecimento Comercial ou de Serviços	Roubo em Residência	Roubo a Ônibus	Roubo a Motoneta/Ciclomotor até 50 CC	Roubo de Carga	Roubo a Instituição Financeira e de Transporte de Valores	Roubo/Extorsão com Restrição da Liberdade da Vítima	Outros CVP
<b>Sertão do Araripe</b>	<b>805</b>	<b>398</b>	<b>88</b>	<b>85</b>	<b>43</b>	<b>5</b>	<b>5</b>	<b>2</b>	<b>3</b>	<b>2</b>	<b>174</b>
Araripina	335	198	36	33	9	5	0	0	1	0	53
Bodocó	52	27	5	3	8	0	0	0	0	0	9
Exu	33	16	4	3	1	0	0	0	0	0	9
Granito	9	3	4	0	0	0	1	0	0	0	1
Ipubi	66	26	0	10	3	0	1	0	2	0	24
Moreilândia	14	6	2	1	2	0	0	0	0	0	3
Ouricuri	170	62	28	22	9	0	2	0	0	0	47
Santa Cruz	18	8	0	1	2	0	1	2	0	1	3
Santa Filomena	17	5	1	2	4	0	0	0	0	0	5
Trindade	91	47	8	10	5	0	0	0	0	1	20
<b>Sertão do São Francisco</b>	<b>3.152</b>	<b>2.143</b>	<b>214</b>	<b>207</b>	<b>75</b>	<b>2</b>	<b>4</b>	<b>5</b>	<b>10</b>	<b>7</b>	<b>485</b>
Afrânio	9	3	4	0	1	0	0	0	1	0	0
Cabrobó	147	60	13	14	5	0	0	1	2	4	48
Dormentes	16	3	3	0	2	0	1	0	2	0	5
Lagoa Grande	62	21	12	6	0	0	0	0	0	0	23
Orocó	56	18	12	6	0	0	1	2	1	0	16
Petrolina	2.791	2.022	163	173	66	2	2	2	3	1	357
Santa Maria da Boa Vista	71	16	7	8	1	0	0	0	1	2	36
<b>Sertão do Moxotó</b>	<b>563</b>	<b>238</b>	<b>101</b>	<b>74</b>	<b>22</b>	<b>0</b>	<b>2</b>	<b>12</b>	<b>5</b>	<b>2</b>	<b>107</b>
Arcoverde	364	181	64	41	9	0	1	8	2	0	58
Betânia	13	4	0	6	0	0	1	0	0	0	2
Custódia	64	22	15	9	5	0	0	0	0	0	13
Ibimirim	39	6	9	3	2	0	0	2	1	2	14
Inajá	14	4	1	1	1	0	0	0	0	0	7
Manari	3	1	0	1	0	0	0	0	1	0	0
Sertânia	66	20	12	13	5	0	0	2	1	0	13
<b>Sertão do Pajeú</b>	<b>526</b>	<b>222</b>	<b>89</b>	<b>62</b>	<b>35</b>	<b>0</b>	<b>1</b>	<b>6</b>	<b>9</b>	<b>10</b>	<b>92</b>
Afogados da Ingazeira	37	21	2	5	3	0	0	0	1	1	4

## Ocorrências de crime violento contra o patrimônio em Pernambuco, por categoria de crime, segundo regiões de desenvolvimento e municípios - 2016

RD/Município	2016										
	Total CVP <sup>(1)</sup>	Categoria de Crime									
		Roubo a Transeunte	Roubo de Veículo	Roubo em Estabelecimento Comercial ou de Serviços	Roubo em Residência	Roubo a Ônibus	Roubo a Motoneta/Ciclomotor até 50 CC	Roubo de Carga	Roubo a Instituição Financeira e de Transporte de Valores	Roubo/Extorsão com Restrição da Liberdade da Vítima	Outros CVP
Brejinho	6	2	3	0	0	0	0	0	0	0	1
Calumbi	6	2	1	1	2	0	0	0	0	0	0
Carnaíba	11	3	1	0	3	0	1	0	1	0	2
Flores	24	6	5	5	2	0	0	0	2	0	4
Igaraci	24	2	7	7	2	0	0	0	1	0	5
Ingazeira	4	0	0	1	1	0	0	0	0	0	2
Itapetim	16	4	3	2	1	0	0	0	1	0	5
Quixaba	1	0	0	1	0	0	0	0	0	0	0
Santa Cruz da Baixa Verde	18	6	4	3	0	0	0	0	1	0	4
Santa Terezinha	15	3	5	2	1	0	0	0	1	0	3
São José do Egito	64	22	12	11	6	0	0	0	0	0	13
Serra Talhada	221	115	34	14	10	0	0	6	1	9	32
Solidão	2	0	1	0	0	0	0	0	0	0	1
Tabira	33	15	4	6	1	0	0	0	0	0	7
Triunfo	27	17	4	0	0	0	0	0	0	0	6
Tuparetama	17	4	3	4	3	0	0	0	0	0	3
<b>Pernambuco</b>	<b>115.164</b>	<b>73.797</b>	<b>15.885</b>	<b>6.696</b>	<b>2.355</b>	<b>1.272</b>	<b>185</b>	<b>247</b>	<b>177</b>	<b>113</b>	<b>14.437</b>

Fonte: SDS - Infopol. Elaboração: Agência CONDEPE/FIDEM. (1) Inclusive o CVP ocorrido em município não informado.

TABELA 1.3

Ocorrências de crime violento contra o patrimônio em Pernambuco, por categoria de crime, segundo regiões de desenvolvimento e municípios - 2017

RD/Município	2017										
	Total CVP	Categoria de Crime									Outros CVP
		Roubo a Transeunte	Roubo de Veículo	Roubo em Estabelecimento Comercial ou de Serviços	Roubo em Residência	Roubo a Ônibus	Roubo a Motoneta/Ciclomotor até 50 CC	Roubo de Carga	Roubo a Instituição Financeira e de Transportes de Valores	Roubo/Extorsão com Restrição da Liberdade da Vítima	
<b>Metropolitana</b>	<b>77.159</b>	<b>55.747</b>	<b>8.010</b>	<b>3.887</b>	<b>1.286</b>	<b>1.355</b>	<b>310</b>	<b>47</b>	<b>54</b>	<b>44</b>	<b>6.419</b>
Abreu e Lima	1.537	1.109	213	68	27	15	12	2	2	0	89
Araçoiaba	97	58	17	6	4	0	0	0	5	1	6
Cabo de Santo Agostinho	3.226	2.198	449	166	77	48	30	7	4	7	240
Camaraçibe	2.357	1.663	340	86	48	33	3	1	1	3	179
Fernando de Noronha	1	0	0	0	0	0	0	0	0	0	1
Igarassu	2.342	1.643	331	95	62	6	16	3	2	1	183
Ilha de Itamaracá	320	219	17	27	29	2	0	2	1	0	23
Ipojuca	802	463	102	60	23	14	8	3	2	0	127
Itapissuma	331	207	50	19	12	2	6	2	0	1	32
Jaboatão dos Guararapes	9.261	6.575	944	521	188	174	69	5	3	4	778
Moreno	695	416	154	25	17	4	45	1	0	0	33
Olinda	8.393	6.286	664	382	145	320	5	2	6	7	576
Paulista	5.316	3.760	680	240	141	56	5	0	3	2	429
Recife	40.952	30.101	3.802	2.140	485	650	95	16	24	18	3.621
São Lourenço da Mata	1.529	1.049	247	52	28	31	16	3	1	0	102
<b>Mata Norte</b>	<b>6.199</b>	<b>3.580</b>	<b>1.571</b>	<b>356</b>	<b>203</b>	<b>11</b>	<b>67</b>	<b>36</b>	<b>6</b>	<b>5</b>	<b>364</b>
Aliança	217	134	44	9	8	1	1	2	0	1	17
Buenos Aires	40	20	6	3	3	0	0	0	0	0	8
Camutanga	55	24	19	4	6	0	0	0	2	0	0
Carpina	1.230	821	239	73	24	2	1	7	0	2	61
Chã de Alegria	137	68	49	8	4	0	0	0	0	0	8
Condado	230	135	49	6	7	0	2	4	0	0	27
Ferreiros	56	25	24	2	2	0	0	0	0	0	3
Glória do Goitá	366	190	133	7	16	0	0	4	0	0	16
Goiana	1.005	584	213	56	29	3	48	2	1	1	68
Itambé	466	249	175	11	7	1	1	2	0	0	20
Itaquitinga	82	40	21	2	1	0	0	1	0	0	17
Lagoa de Itaenga	391	149	191	12	21	0	0	5	0	0	13
Lagoa do Carro	135	76	38	8	3	0	1	2	1	0	6

## Ocorrências de crime violento contra o patrimônio em Pernambuco, por categoria de crime, segundo regiões de desenvolvimento e municípios - 2017

RD/Município	2017										
	Total CVP	Categoria de Crime									Outros CVP
		Roubo a Transeunte	Roubo de Veículo	Roubo em Estabelecimento Comercial ou de Serviços	Roubo em Residência	Roubo a Ônibus	Roubo a Motoneta/Ciclomotor até 50 CC	Roubo de Carga	Roubo a Instituição Financeira e de Transporte de Valores	Roubo/Extorsão com Restrição da Liberdade da Vítima	
Macaparana	96	53	22	15	3	0	0	1	0	0	2
Nazaré da Mata	247	161	47	5	5	0	0	1	2	0	26
Paudalho	712	429	170	46	23	2	9	0	0	0	33
Timbaúba	463	266	67	78	30	1	0	1	0	1	19
Tracunhaém	156	95	29	9	8	1	3	4	0	0	7
Vicência	115	61	35	2	3	0	1	0	0	0	13
<b>Mata Sul</b>	<b>5.095</b>	<b>2.620</b>	<b>1.319</b>	<b>202</b>	<b>146</b>	<b>13</b>	<b>97</b>	<b>15</b>	<b>12</b>	<b>7</b>	<b>664</b>
Água Preta	79	36	25	2	1	0	0	0	0	0	15
Amaraji	74	36	30	1	0	0	0	1	1	0	5
Barreiros	151	100	19	7	9	1	0	0	0	0	15
Belém de Maria	80	21	27	2	7	0	0	2	0	0	21
Catende	77	23	14	2	2	0	0	0	0	0	36
Chã Grande	73	39	19	5	4	0	0	0	1	0	5
Cortês	36	15	10	2	1	0	0	0	0	0	8
Escada	645	331	186	30	12	1	26	1	0	1	57
Gameleira	156	57	51	11	8	2	4	0	0	0	23
Jaqueira	38	21	11	0	1	0	0	1	0	0	4
Joaquim Nabuco	85	37	25	2	4	0	2	0	0	0	15
Maraial	20	13	3	3	1	0	0	0	0	0	0
Palmares	278	184	33	11	3	1	2	1	0	0	43
Pombos	262	129	76	4	9	0	12	1	0	2	29
Primavera	43	21	15	2	0	0	0	0	0	0	5
Quipapá	107	39	56	3	0	1	3	0	0	0	5
Ribeirão	332	179	82	17	13	1	6	1	4	1	28
Rio Formoso	99	42	35	1	0	0	0	1	1	0	19
São Benedito do Sul	23	5	8	0	0	1	1	0	0	0	8
São José da Coroa Grande	151	87	24	3	13	0	0	2	0	0	22
Sirinhaém	204	124	43	8	4	1	1	1	1	1	20
Tamandaré	179	102	22	7	25	0	1	1	2	0	19
Vitória de Santo Antão	1.814	945	489	77	28	4	29	2	1	2	237
Xexéu	89	34	16	2	1	0	10	0	1	0	25

## Ocorrências de crime violento contra o patrimônio em Pernambuco, por categoria de crime, segundo regiões de desenvolvimento e municípios - 2017

RD/Município	2017										
	Total CVP	Categoria de Crime									Outros CVP
		Roubo a Transeunte	Roubo de Veículo	Roubo em Estabelecimento Comercial ou de Serviços	Roubo em Residência	Roubo a Ônibus	Roubo a Motoneta/Ciclomotor até 50 CC	Roubo de Carga	Roubo a Instituição Financeira e de Transporte de Valores	Roubo/Extorsão com Restrição da Liberdade da Vítima	
<b>Agreste Central</b>	<b>15.519</b>	<b>8.060</b>	<b>4.709</b>	<b>689</b>	<b>446</b>	<b>11</b>	<b>96</b>	<b>27</b>	<b>15</b>	<b>29</b>	<b>1.437</b>
Agrestina	511	169	258	7	9	0	2	0	0	1	65
Alagoinha	52	19	14	6	4	1	1	1	0	0	6
Altinho	173	65	73	6	14	0	0	0	0	0	15
Barra de Guabiraba	80	22	34	5	4	0	1	0	0	0	14
Belo Jardim	830	510	206	39	36	0	2	1	0	0	36
Bezerros	926	470	271	38	11	0	20	2	0	1	113
Bonito	297	111	95	14	11	1	0	0	2	0	63
Brejo da Madre de Deus	324	148	141	7	10	0	0	0	2	0	16
Cachoeirinha	128	45	50	6	9	0	7	1	1	0	9
Camocim de São Félix	147	64	35	13	5	1	0	0	0	0	29
Caruaru	<b>8.228</b>	<b>4.756</b>	<b>2.205</b>	<b>394</b>	<b>142</b>	<b>7</b>	<b>24</b>	<b>12</b>	<b>3</b>	<b>18</b>	<b>667</b>
Cupira	409	142	176	40	12	0	0	0	1	2	36
Gravatá	1.024	565	268	39	32	1	16	6	0	1	96
Ibirajuba	44	23	16	0	4	0	0	0	0	0	1
Jataúba	91	45	39	0	3	0	0	0	0	0	4
Lagoa dos Gatos	59	21	25	1	5	0	0	0	0	1	6
Panelas	180	42	87	4	19	0	4	0	0	1	23
Pesqueira	454	243	102	14	12	0	5	1	0	0	77
Poção	35	13	8	1	0	0	0	0	1	0	12
Riacho das Almas	84	34	29	5	7	0	0	0	0	0	9
Sairé	119	62	35	5	9	0	0	0	0	0	8
Sanharó	196	72	71	14	18	0	1	0	0	1	19
São Bento do Una	458	166	205	14	24	0	2	2	2	0	43
São Caetano	358	139	130	15	29	0	10	0	2	2	31
São Joaquim do Monte	214	76	103	1	3	0	0	1	1	1	28
Tacaimbó	98	38	33	1	14	0	1	0	0	0	11
<b>Agreste Meridional</b>	<b>3.191</b>	<b>1.658</b>	<b>963</b>	<b>139</b>	<b>76</b>	<b>0</b>	<b>39</b>	<b>13</b>	<b>12</b>	<b>7</b>	<b>284</b>
Águas Belas	101	29	28	4	3	0	12	0	3	2	20
Angelim	46	18	17	2	0	0	0	0	2	0	7
Bom Conselho	81	51	16	3	3	0	2	0	0	0	6

## Ocorrências de crime violento contra o patrimônio em Pernambuco, por categoria de crime, segundo regiões de desenvolvimento e municípios - 2017

RD/Município	2017										
	Total CVP	Categoria de Crime									Outros CVP
		Roubo a Transeunte	Roubo de Veículo	Roubo em Estabelecimento Comercial ou de Serviços	Roubo em Residência	Roubo a Ônibus	Roubo a Motoneta/Ciclomotor até 50 CC	Roubo de Carga	Roubo a Instituição Financeira e de Transporte de Valores	Roubo/Extorsão com Restrição da Liberdade da Vítima	
Brejão	41	11	17	2	7	0	1	0	0	0	3
Buíque	71	32	15	6	1	0	0	0	1	0	16
Caetés	71	19	28	6	2	0	3	0	0	0	13
Calçado	77	28	42	0	3	0	0	0	0	0	4
Canhotinho	91	49	25	0	3	0	0	0	0	1	13
Capoeiras	58	19	32	2	2	0	0	0	0	0	3
Correntes	23	6	9	3	2	0	0	0	0	0	3
Garanhuns	1.273	883	239	43	19	0	4	1	0	0	84
Iati	35	8	10	1	1	0	3	0	0	2	10
Itaíba	25	7	4	6	0	0	0	0	1	1	6
Jucati	33	12	15	1	0	0	1	0	0	0	4
Jupi	156	79	63	4	2	0	0	2	0	0	6
Jurema	92	26	47	2	8	0	0	1	0	0	8
Lagoa do Ouro	17	6	9	0	0	0	0	0	1	0	1
Lajedo	616	267	254	36	8	0	4	9	0	0	38
Palmeirina	11	4	7	0	0	0	0	0	0	0	0
Paranatama	28	6	12	0	0	0	3	0	0	0	7
Pedra	39	15	10	4	3	0	0	0	1	1	5
Saloá	43	17	14	5	1	0	3	0	0	0	3
São João	81	42	27	1	2	0	0	0	0	0	9
Terezinha	14	4	4	2	1	0	0	0	0	0	3
Tupanatinga	19	7	4	2	0	0	0	0	1	0	5
Venturosa	49	13	15	4	5	0	3	0	2	0	7
<b>Agreste Setentrional</b>	<b>6.936</b>	<b>3.513</b>	<b>2.341</b>	<b>253</b>	<b>235</b>	<b>1</b>	<b>8</b>	<b>17</b>	<b>11</b>	<b>7</b>	<b>550</b>
Bom Jardim	180	80	58	11	5	0	2	0	0	1	23
Casinhas	35	11	13	5	2	0	0	0	0	0	4
Cumaru	71	36	17	4	5	1	0	1	0	2	5
Feira Nova	242	139	61	14	10	0	1	3	1	1	12
Frei Miguelinho	101	30	36	3	11	0	0	0	0	0	21
João Alfredo	102	40	25	11	9	0	0	1	0	0	16
Limoeiro	537	314	99	17	12	0	1	1	0	0	93

## Ocorrências de crime violento contra o patrimônio em Pernambuco, por categoria de crime, segundo regiões de desenvolvimento e municípios - 2017

RD/Município	2017										
	Total CVP	Categoria de Crime									Outros CVP
		Roubo a Transeunte	Roubo de Veículo	Roubo em Estabelecimento Comercial ou de Serviços	Roubo em Residência	Roubo a Ônibus	Roubo a Motoneta/Ciclomotor até 50 CC	Roubo de Carga	Roubo a Instituição Financeira e de Transporte de Valores	Roubo/Extorsão com Restrição da Liberdade da Vítima	
Machados	54	25	20	2	2	0	0	0	0	0	5
Orobó	69	41	16	2	7	0	0	0	0	0	3
Passira	86	43	18	12	5	0	0	2	0	1	5
Salgadinho	13	3	2	0	1	0	0	0	4	0	3
Santa Cruz do Capibaribe	3.040	1.638	1.161	65	84	0	3	8	1	0	80
Santa Maria do Cambucá	95	33	32	5	12	0	0	0	0	1	12
São Vicente Ferrer	122	58	30	14	5	0	0	1	4	0	10
Surubim	760	364	164	49	14	0	0	0	0	0	169
Taquaritinga do Norte	436	164	197	14	30	0	0	0	0	1	30
Toritama	744	396	281	13	10	0	0	0	0	0	44
Vertente do Lério	36	12	11	3	4	0	0	0	1	0	5
Vertentes	213	86	100	9	7	0	1	0	0	0	10
<b>Sertão Central</b>	<b>368</b>	<b>156</b>	<b>61</b>	<b>18</b>	<b>13</b>	<b>0</b>	<b>8</b>	<b>0</b>	<b>5</b>	<b>10</b>	<b>97</b>
Cedro	14	3	3	0	1	0	0	0	0	0	7
Mirandiba	24	9	3	1	0	0	1	0	0	0	10
Parnamirim	33	7	6	1	1	0	1	0	0	4	13
Salgueiro	223	111	39	10	4	0	4	0	0	6	49
São José do Belmonte	29	14	4	1	2	0	2	0	0	0	6
Serrita	25	6	3	2	4	0	0	0	1	0	9
Terra Nova	13	4	1	3	1	0	0	0	3	0	1
Verdejante	7	2	2	0	0	0	0	0	1	0	2
<b>Sertão de Itaparica</b>	<b>398</b>	<b>239</b>	<b>38</b>	<b>28</b>	<b>17</b>	<b>1</b>	<b>6</b>	<b>0</b>	<b>3</b>	<b>9</b>	<b>57</b>
Belém do São Francisco	143	100	8	5	4	0	2	0	0	4	20
Carnaubeira da Penha	2	1	0	0	0	0	0	0	0	0	1
Floresta	138	91	9	12	4	0	3	0	1	5	13
Itacuruba	11	5	0	1	1	0	0	0	1	0	3
Jatobá	32	5	10	3	3	0	0	0	1	0	10
Petrolândia	59	33	7	5	4	1	1	0	0	0	8
Tacaratu	13	4	4	2	1	0	0	0	0	0	2



## Ocorrências de crime violento contra o patrimônio em Pernambuco, por categoria de crime, segundo regiões de desenvolvimento e municípios - 2017

RD/Município	2017										
	Total CVP	Categoria de Crime									Outros CVP
		Roubo a Transeunte	Roubo de Veículo	Roubo em Estabelecimento Comercial ou de Serviços	Roubo em Residência	Roubo a Ônibus	Roubo a Motoneta/Ciclomotor até 50 CC	Roubo de Carga	Roubo a Instituição Financeira e de Transporte de Valores	Roubo/Extorsão com Restrição da Liberdade da Vítima	
<b>Sertão do Araripe</b>	<b>886</b>	<b>537</b>	<b>110</b>	<b>57</b>	<b>30</b>	<b>0</b>	<b>4</b>	<b>2</b>	<b>3</b>	<b>4</b>	<b>139</b>
Araripina	464	294	54	29	18	0	0	0	0	2	67
Bodocó	44	22	7	7	1	0	0	1	0	0	6
Exu	30	15	4	1	0	0	1	0	0	0	9
Granito	3	0	1	0	1	0	0	0	0	0	1
Ipubi	41	25	6	6	1	0	0	0	0	0	3
Moreilândia	12	5	2	0	2	0	0	0	2	0	1
Ouricuri	115	61	8	5	2	0	2	1	0	0	36
Santa Cruz	27	10	11	2	0	0	1	0	1	0	2
Santa Filomena	9	6	0	0	3	0	0	0	0	0	0
Trindade	141	99	17	7	2	0	0	0	0	2	14
<b>Sertão do São Francisco</b>	<b>3.240</b>	<b>2.062</b>	<b>348</b>	<b>165</b>	<b>76</b>	<b>18</b>	<b>17</b>	<b>11</b>	<b>8</b>	<b>11</b>	<b>524</b>
Afrânio	19	3	5	1	3	0	0	0	2	0	5
Cabrobó	175	103	23	19	2	1	2	0	0	3	22
Dormentes	5	2	1	1	0	0	0	0	0	0	1
Lagoa Grande	51	18	7	2	2	0	3	0	2	1	16
Orocó	67	24	13	2	1	1	5	0	0	3	18
Petrolina	2.848	1.879	292	132	64	16	4	11	4	4	442
Santa Maria da Boa Vista	75	33	7	8	4	0	3	0	0	0	20
<b>Sertão do Moxotó</b>	<b>757</b>	<b>376</b>	<b>127</b>	<b>51</b>	<b>31</b>	<b>1</b>	<b>20</b>	<b>3</b>	<b>3</b>	<b>6</b>	<b>139</b>
Arcoverde	461	282	54	28	16	0	10	1	0	3	67
Betânia	22	8	8	3	0	0	0	0	1	0	2
Custódia	74	31	20	11	3	0	3	0	0	0	6
Ibimirim	44	10	9	4	1	0	1	0	0	2	17
Inajá	14	3	2	1	3	0	0	0	0	0	5
Manari	6	4	0	0	0	0	0	0	0	0	2
Sertânia	136	38	34	4	8	1	6	2	2	1	40
<b>Sertão do Pajeú</b>	<b>676</b>	<b>391</b>	<b>95</b>	<b>56</b>	<b>34</b>	<b>0</b>	<b>5</b>	<b>2</b>	<b>3</b>	<b>1</b>	<b>89</b>
Afogados da Ingazeira	39	22	3	3	4	0	0	0	0	0	7

## Ocorrências de crime violento contra o patrimônio em Pernambuco, por categoria de crime, segundo regiões de desenvolvimento e municípios - 2017

RD/Município	2017										
	Total CVP	Categoria de Crime									
		Roubo a Transeunte	Roubo de Veículo	Roubo em Estabelecimento Comercial ou de Serviços	Roubo em Residência	Roubo a Ônibus	Roubo a Motoneta/Ciclomotor até 50 CC	Roubo de Carga	Roubo a Instituição Financeira e de Transporte de Valores	Roubo/Extorsão com Restrição da Liberdade da Vítima	Outros CVP
Brejinho	29	13	7	6	1	0	0	0	0	0	2
Calumbi	12	6	3	1	1	0	0	0	0	0	1
Carnaíba	9	2	4	2	1	0	0	0	0	0	0
Flores	20	3	5	2	2	0	1	0	1	0	6
Igaraci	12	3	1	6	1	0	0	0	0	0	1
Ingazeira	2	0	0	0	2	0	0	0	0	0	0
Itapetim	30	11	4	2	3	0	0	0	0	1	9
Quixaba	2	1	0	0	0	0	0	0	0	0	1
Santa Cruz da Baixa Verde	23	10	3	0	4	0	0	0	1	0	5
Santa Terezinha	17	7	4	2	1	0	0	0	0	0	3
São José do Egito	82	50	11	13	3	0	0	1	0	0	4
Serra Talhada	321	220	38	12	6	0	4	1	0	0	40
Solidão	2	0	1	0	0	0	0	0	0	0	1
Tabira	38	20	4	4	3	0	0	0	1	0	6
Triunfo	25	18	4	0	2	0	0	0	0	0	1
Tuparetama	13	5	3	3	0	0	0	0	0	0	2
<b>Pernambuco</b>	<b>120.424</b>	<b>78.939</b>	<b>19.692</b>	<b>5.901</b>	<b>2.593</b>	<b>1.411</b>	<b>677</b>	<b>173</b>	<b>135</b>	<b>140</b>	<b>10.763</b>

Fonte: SDS - Infopol. Elaboração: Agência CONDEPE/FIDEM.

**X – PERCENTAGEM DE OCORRÊNCIAS DE CVP, SEGUNDO A CATEGORIA DE CRIME – 2016-2017**

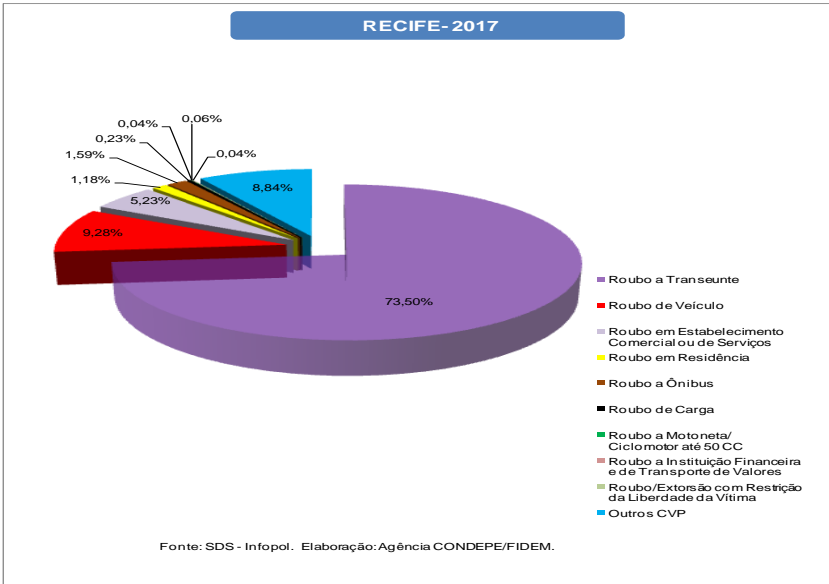
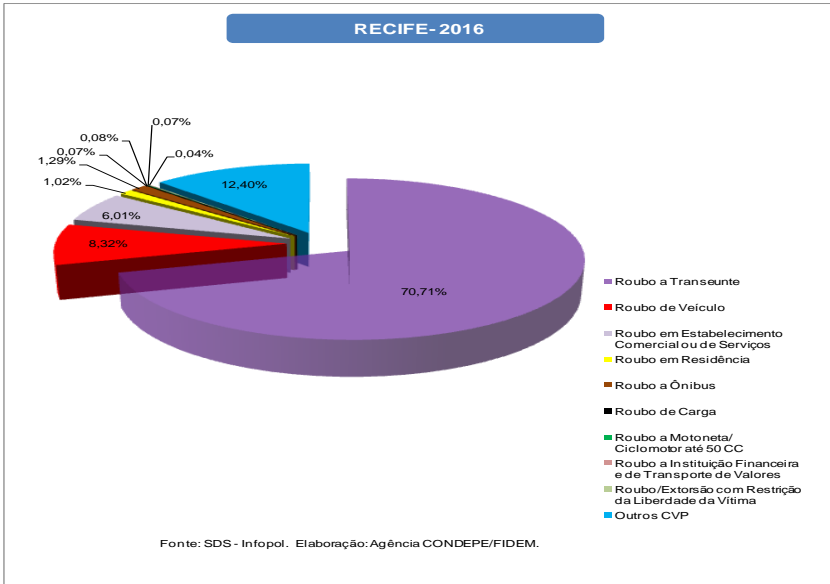
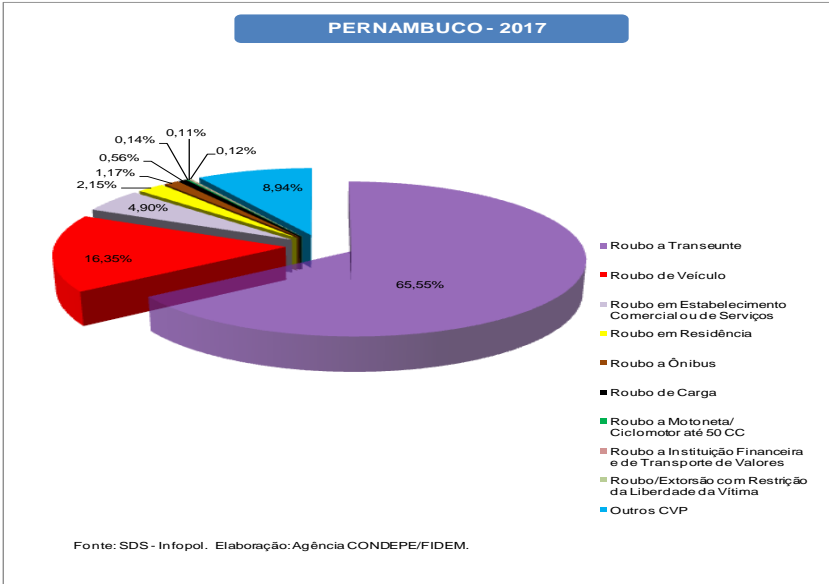
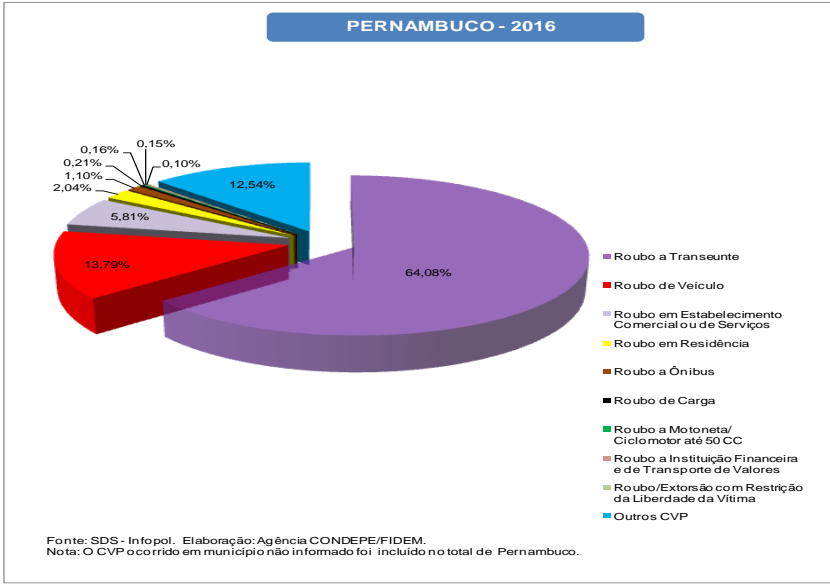

**X – PERCENTAGEM DE OCORRÊNCIAS DE CVP, SEGUNDO A CATEGORIA DE CRIME – 2016-2017**

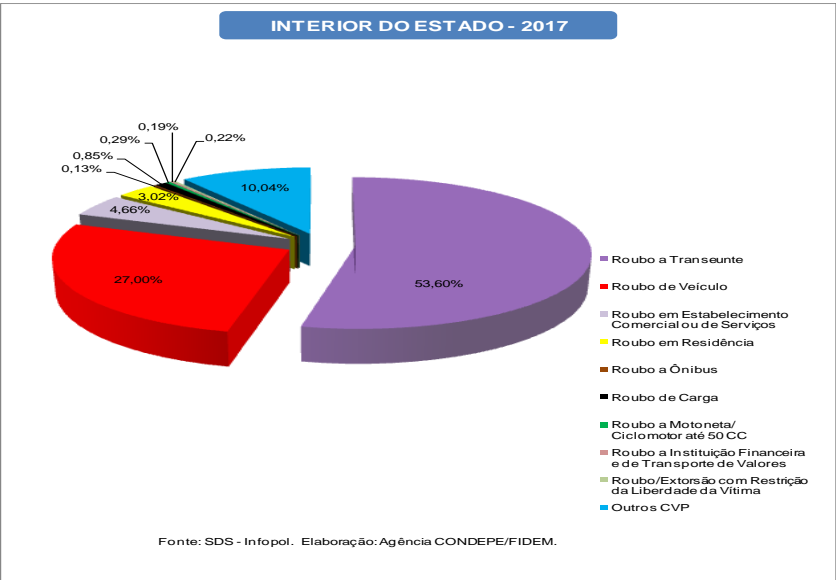
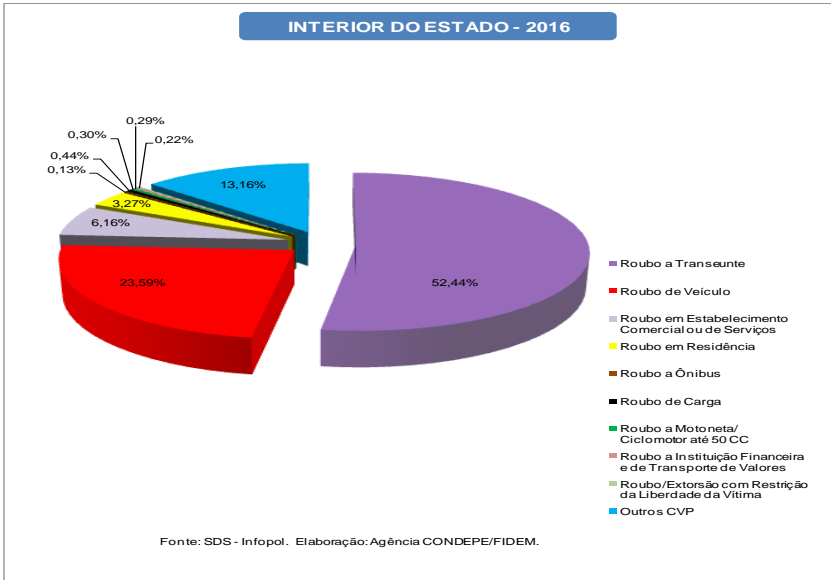
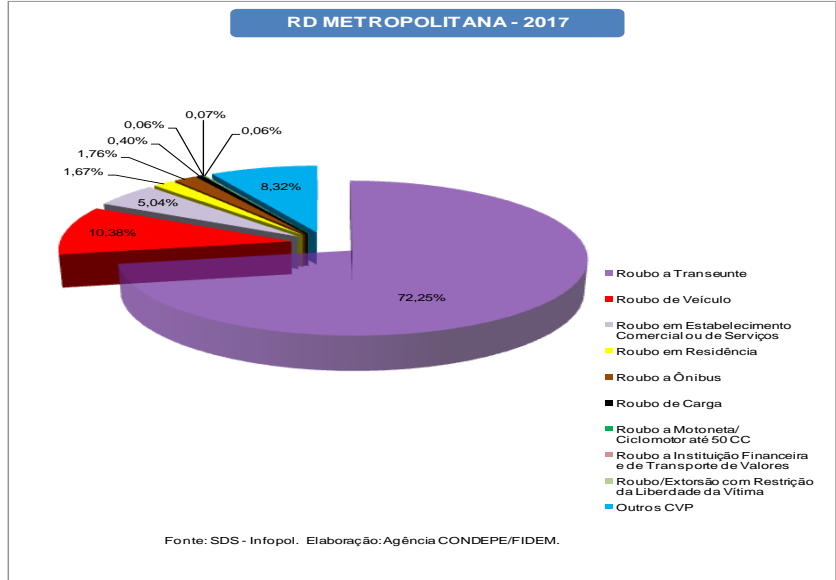
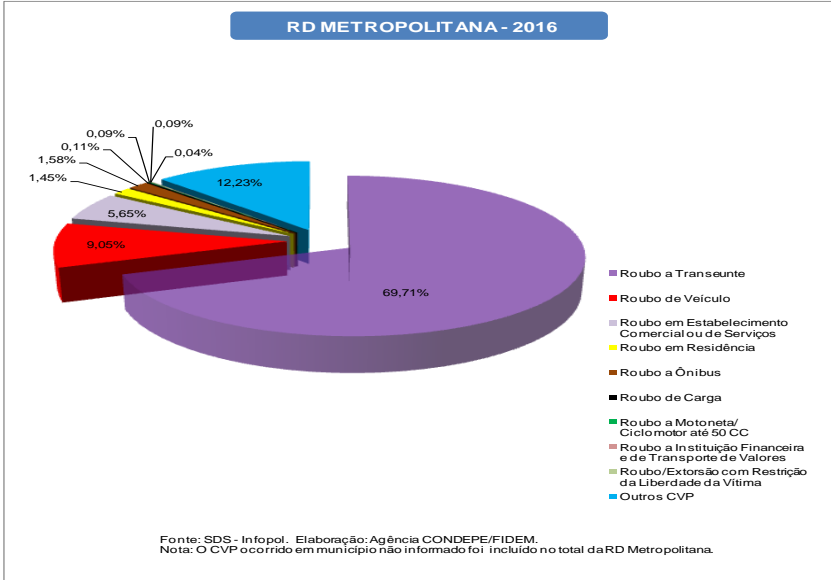

## 2 - Crime Violento Letal e Intencional em Pernambuco - 2013 - 2017

### XI - VÍTIMAS DE CVLI EM PERNAMBUCO, INTERIOR DO ESTADO, RD METROPOLITANA E RECIFE - 2013-2017

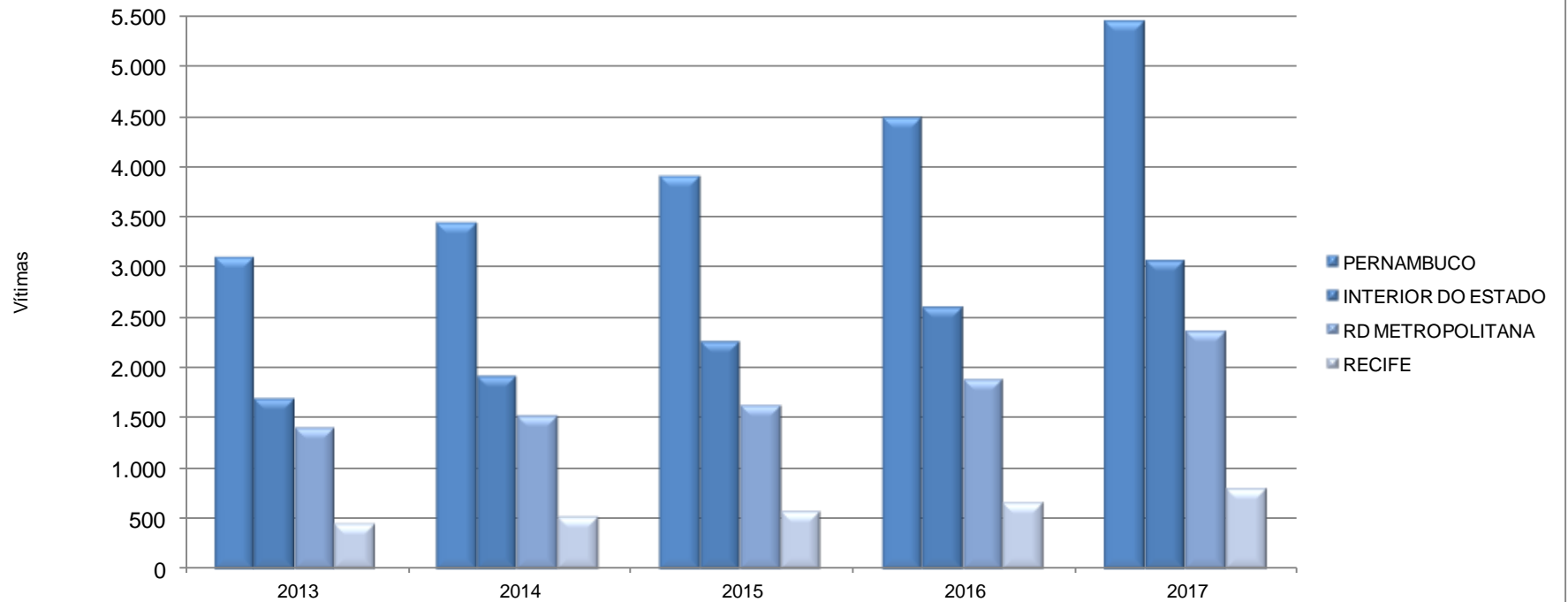

Fonte: SDS - Infopol. Elaboração: Agência CONDEPE/FIDEM.

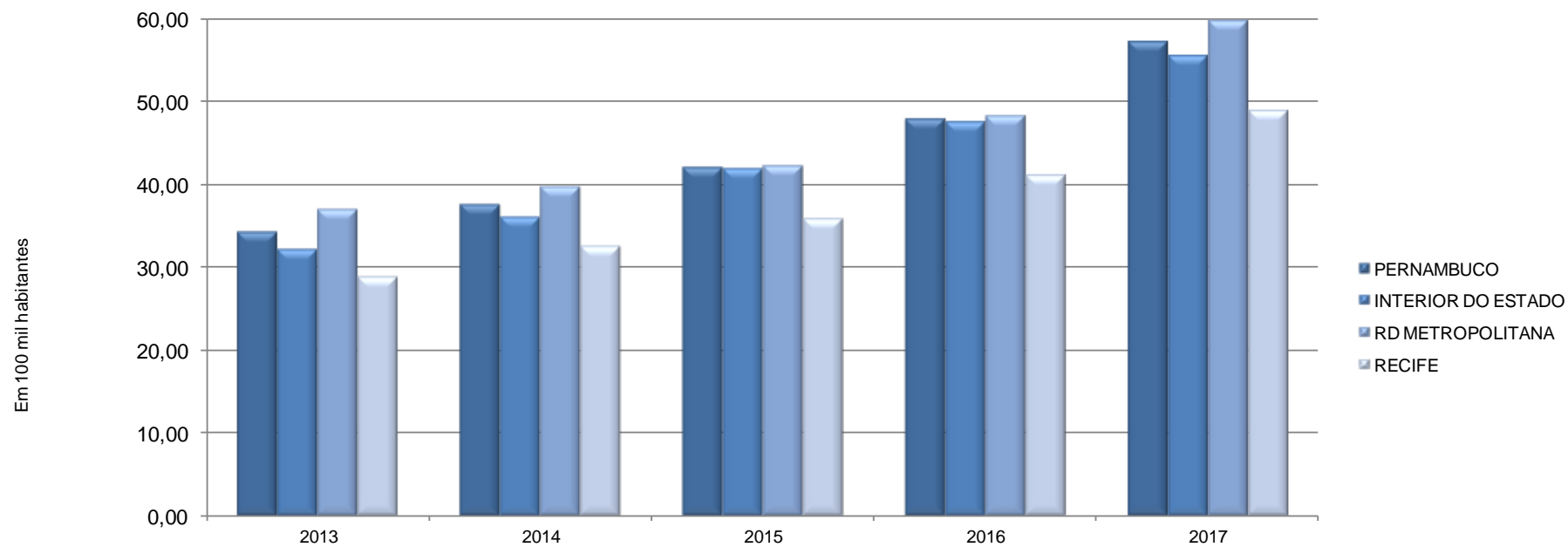
**XII - TAXA ANUAL DE CVLI EM PERNAMBUCO, INTERIOR DO ESTADO, RD METROPOLITANA E RECIFE - 2013-2017**

Fonte: SDS - Infopol. Elaboração: Agência CONDEPE/FIDEM.

Nota: Foram adotadas projeções de população obtidas por interpolação dos dados dos Censos Demográficos de 2000 e 2010, do IBGE, para o cálculo da taxa anual de CVLI.

XIII - NÚMERO MENSAL DE VÍTIMAS DE CVLI EM PERNAMBUCO, INTERIOR DO ESTADO, RD METROPOLITANA E RECIFE - 2013-2017

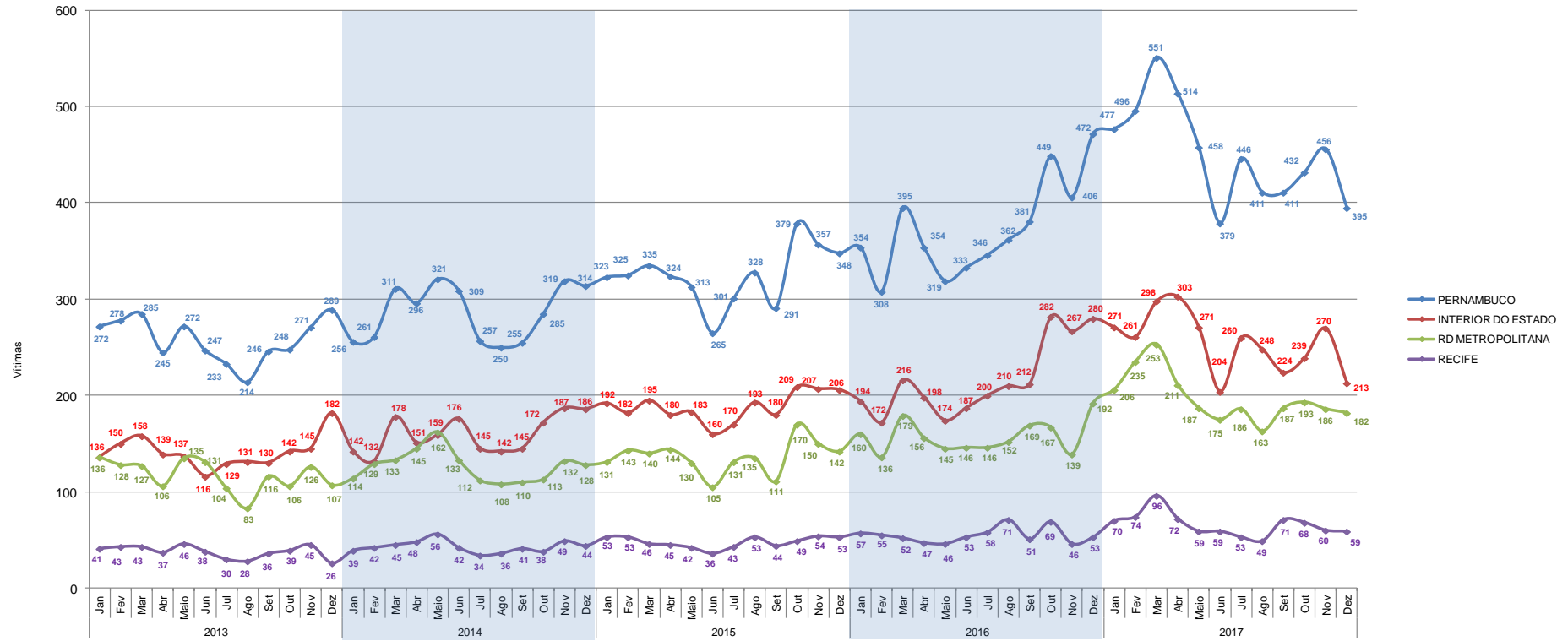

Fonte: SDS - Infopol. Elaboração: Agência CONDEPE/FIDEM.

XIV - TAXA MENSAL DE CVLI EM PERNAMBUCO, INTERIOR DO ESTADO, RD METROPOLITANA E RECIFE - 2013-2017

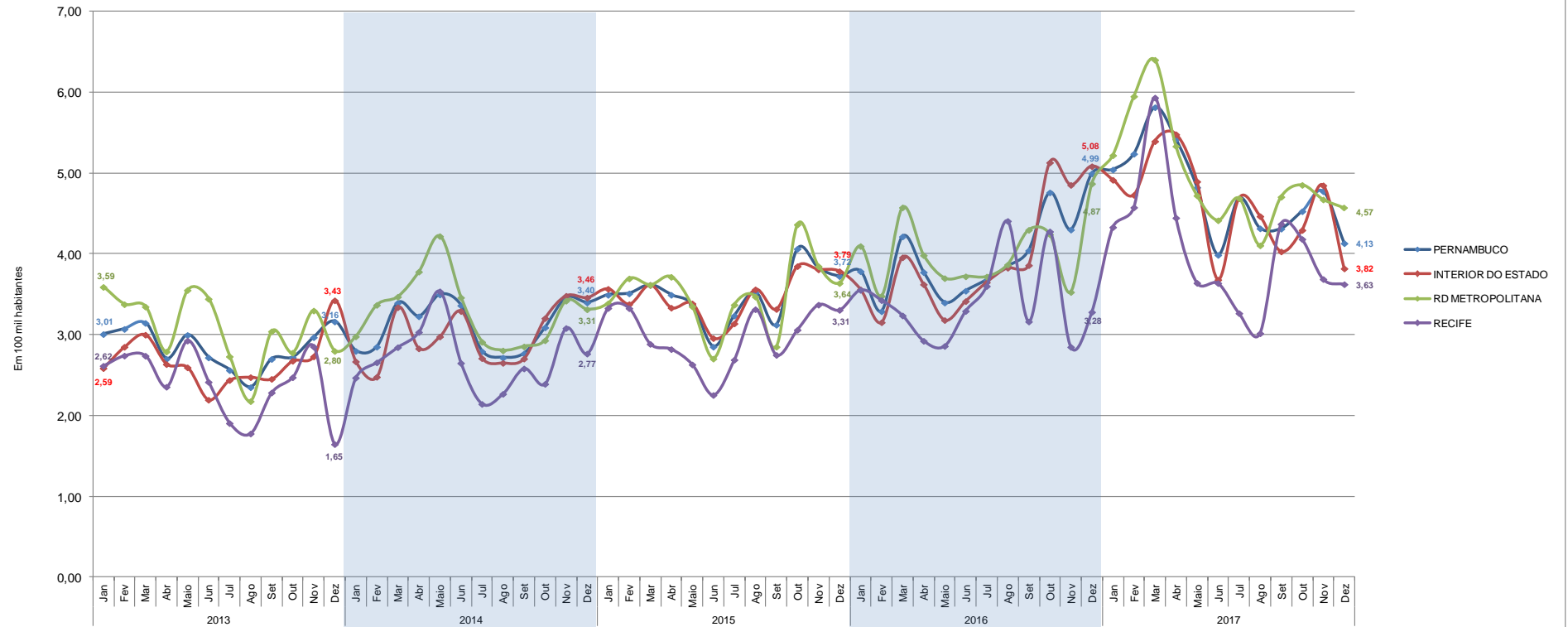

Fonte: SDS - Infopol. Elaboração: Agência CONDEPE/FIDEM.  
 Nota: Foram adotadas projeções de população obtidas por interpolação dos dados dos Censos Demográficos de 2000 e 2010, do IBGE, para o cálculo da taxa mensal de CVLI.



XV - MÉDIA MÓVEL DOS ÚLTIMOS 3 MESES DA TAXA MENSAL DE CVLIEM PERNAMBUCO, INTERIOR DO ESTADO, RD METROPOLITANA E RECIFE - 2013-2017

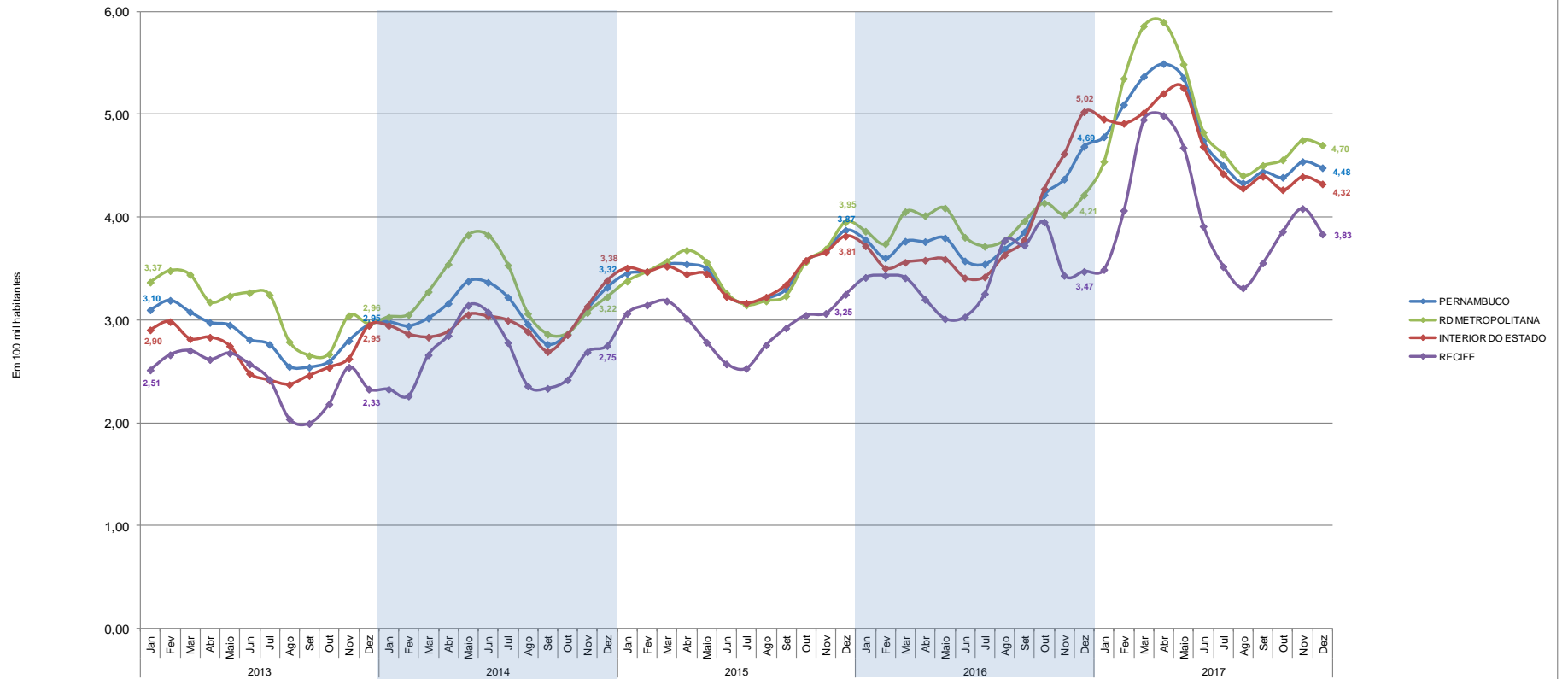

Fonte: SDS - Infopol. Elaboração: Agência CONDEPE/FIDEM.  
 Nota: A média móvel resulta do somatório do mês de referência com os dois meses anteriores, dividido por 3.  
 Ex: Média móvel Janeiro 2013= (novembro 2012+ dezembro 2012+ janeiro 2013/ 3).

**TABELA 2.1**

Vítimas de CVLI e taxa de criminalidade violenta letal e intencional em Pernambuco, segundo regiões de desenvolvimento e municípios - 2016-2017

RD/Município	Vítimas de CVLI		Taxa de CVLI <sup>(1)</sup>	
	2016	2017	2016	2017
<b>Metropolitana</b>	<b>1.887</b>	<b>2.364</b>	<b>48,11</b>	<b>59,65</b>
Abreu e Lima	42	71	42,96	72,19
Araçoiaba	19	11	93,97	53,41
Cabo de Santo Agostinho	153	198	73,83	93,74
Camaragibe	72	92	46,52	58,76
Fernando de Noronha	0	0	0	0
Igarassu	63	92	54,40	77,76
Ilha de Itamaracá	31	28	112,42	98,07
Ipojuca	74	139	76,64	139,61
Itapissuma	12	22	45,88	82,74
Jaboatão dos Guararapes	371	398	54,14	57,49
Moreno	45	59	72,84	94,15
Olinda	170	163	44,72	42,79
Paulista	123	223	37,74	67,50
Recife	658	790	40,90	48,73
São Lourenço da Mata	54	78	48,57	69,24
<b>Mata Norte</b>	<b>331</b>	<b>408</b>	<b>55,02</b>	<b>67,35</b>
Aliança	19	15	50,60	39,93
Buenos Aires	7	8	54,42	61,93
Camutanga	2	2	24,00	23,91
Carpina	29	45	35,25	53,84
Chã de Alegria	4	10	30,31	74,96
Condado	6	18	23,16	68,72
Ferreiros	3	4	25,25	33,46
Glória do Goitá	10	18	32,25	57,62
Goiana	38	38	48,45	48,16
Itambé	27	30	75,74	84,06
Itaquitinga	9	5	55,70	30,79
Lagoa de Itaenga	24	19	114,60	103,58
Lagoa do Carro	8	20	44,48	95,27
Macaparana	9	10	36,31	40,10
Nazaré da Mata	20	18	63,05	56,45
Paudalho	52	58	93,76	103,23
Timbaúba	39	51	74,89	98,48
Tracunhaém	8	11	59,42	81,28
Vicência	17	28	53,26	87,16

**Vítimas de CVLI e taxa de criminalidade violenta letal e intencional em Pernambuco, segundo regiões de desenvolvimento e municípios - 2016-2017**

RD/Município	Vítimas de CVLI		Taxa de CVLI <sup>(1)</sup>	
	2016	2017	2016	2017
<b>Mata Sul</b>	<b>502</b>	<b>558</b>	<b>64,42</b>	<b>70,87</b>
Água Preta	20	10	55,48	27,34
Amaraji	30	21	134,54	93,91
Barreiros	23	30	55,18	71,68
Belém de Maria	5	4	42,37	33,68
Catende	44	25	103,89	57,91
Chã Grande	6	10	28,52	47,13
Cortês	8	7	64,89	56,88
Escada	48	49	71,10	71,84
Gameleira	17	26	55,69	83,90
Jaqueira	11	8	96,23	70,07
Joaquim Nabuco	8	4	51,00	25,53
Maraial	7	9	61,83	80,57
Palmares	43	33	69,52	53,01
Pombos	7	18	28,63	73,42
Primavera	7	11	47,44	73,39
Quipapá	10	5	39,24	19,45
Ribeirão	26	26	56,13	55,74
Rio Formoso	17	20	73,92	86,41
São Benedito do Sul	4	10	24,24	58,89
São José da Coroa Grande	18	41	84,79	188,11
Sirinhaém	27	41	59,56	88,67
Tamandaré	23	15	99,51	63,72
Vitória de Santo Antão	86	123	61,94	87,66
Xexéu	7	12	48,63	83,07
<b>Agreste Central</b>	<b>659</b>	<b>845</b>	<b>58,46</b>	<b>74,03</b>
Agrestina	27	18	110,63	72,85
Alagoinha	2	6	13,75	40,88
Altinho	10	25	44,44	110,99
Barra de Guabiraba	6	13	42,90	91,53
Belo Jardim	39	62	52,21	82,56
Bezerros	50	49	84,09	82,22
Bonito	12	29	32,03	77,44
Brejo da Madre de Deus	45	29	90,02	57,03
Cachoeirinha	5	22	25,03	109,01
Camocim de São Félix	13	11	70,64	59,04
Caruaru	225	262	62,85	71,62
Cupira	28	41	116,62	170,01

Vítimas de CVLI e taxa de criminalidade violenta letal e intencional em Pernambuco, segundo regiões de desenvolvimento e municípios - 2016-2017

RD/Município	Vítimas de CVLI		Taxa de CVLI <sup>(1)</sup>	
	2016	2017	2016	2017
Gravatá	37	74	44,67	88,17
Ibirajuba	1	3	13,17	39,47
Jataúba	14	10	84,66	60,01
Lagoa dos Gatos	6	13	39,13	85,03
Panelas	11	19	43,10	74,50
Pesqueira	23	28	34,85	42,07
Poção	5	7	44,33	62,02
Riacho das Almas	12	9	60,65	45,24
Sairé	7	8	69,84	81,38
Sanharó	9	10	33,83	36,39
São Bento do Una	25	32	42,72	53,81
São Caitano	31	26	85,11	71,00
São Joaquim do Monte	10	29	47,89	138,43
Tacaimbó	6	10	47,72	79,67
<b>Agreste Meridional</b>	<b>270</b>	<b>298</b>	<b>40,23</b>	<b>44,05</b>
Águas Belas	22	19	52,20	44,69
Angelim	5	4	45,74	36,17
Bom Conselho	12	9	25,18	18,74
Brejão	6	7	68,08	79,49
Buíque	10	19	17,47	32,65
Caetés	11	15	39,10	52,80
Calçado	4	2	37,06	18,63
Canhotinho	16	12	65,81	49,44
Capoeiras	9	12	45,88	61,17
Correntes	6	4	34,00	22,62
Garanhuns	51	61	37,28	44,17
Iati	6	7	32,22	37,47
Itaíba	10	10	38,53	38,61
Jucati	6	4	53,66	35,45
Jupi	9	9	61,66	61,00
Jurema	3	8	20,05	53,20
Lagoa do Ouro	5	2	38,90	15,41
Lajedo	28	31	70,91	77,51
Palmeirina	1	2	13,37	27,14
Paranatama	5	5	43,83	43,57
Pedra	8	10	37,42	46,61
Saloá	4	3	25,89	19,38
São João	7	14	31,41	62,34

Vítimas de CVLI e taxa de criminalidade violenta letal e intencional em Pernambuco, segundo regiões de desenvolvimento e municípios - 2016-2017

RD/Município	Vítimas de CVLI		Taxa de CVLI <sup>(1)</sup>	
	2016	2017	2016	2017
Terezinha	5	2	71,33	28,34
Tupanatinga	9	13	33,88	48,20
Venturosa	12	14	67,29	77,13
<b>Agreste Setentrional</b>	<b>269</b>	<b>343</b>	<b>46,42</b>	<b>58,18</b>
Bom Jardim	13	28	33,93	72,91
Casinhas	11	13	78,23	92,15
Cumarú	2	0	15,39	0,00
Feira Nova	10	10	46,11	45,71
Frei Miguelinho	3	4	19,96	26,37
João Alfredo	14	12	42,21	35,72
Limoeiro	22	27	39,90	49,04
Machados	6	10	36,26	58,49
Orobó	2	8	8,66	34,57
Passira	6	8	21,13	28,22
Salgadinho	1	0	9,22	0
Santa Cruz do Capibaribe	52	67	47,06	58,29
Santa Maria do Cambucá	11	14	79,43	100,06
São Vicente Ferrer	11	17	62,44	95,91
Surubim	19	27	29,76	41,66
Taquaritinga do Norte	18	27	62,95	92,25
Toritama	46	39	96,54	77,92
Vertente do Lério	3	7	39,80	93,61
Vertentes	19	25	92,41	119,18
<b>Sertão Central</b>	<b>50</b>	<b>63</b>	<b>27,94</b>	<b>34,95</b>
Cedro	1	5	8,64	42,67
Mirandiba	8	4	53,12	26,33
Parnamirim	6	11	28,84	52,63
Salgueiro	20	23	33,40	38,06
São José do Belmonte	8	11	24,09	33,03
Serrita	3	3	16,11	16,07
Terra Nova	1	3	9,55	28,07
Verdejante	3	3	32,18	32,08
<b>Sertão de Itaparica</b>	<b>45</b>	<b>42</b>	<b>30,76</b>	<b>28,28</b>
Belém do São Francisco	5	5	24,69	24,69
Carnaubeira da Penha	3	4	23,66	31,15
Floresta	22	18	67,97	54,68

Vítimas de CVLI e taxa de criminalidade violenta letal e intencional em Pernambuco, segundo regiões de desenvolvimento e municípios - 2016-2017

RD/Município	Vítimas de CVLI		Taxa de CVLI <sup>(1)</sup>	
	2016	2017	2016	2017
Itacuruba	0	2	0	40,57
Jatobá	4	2	27,59	13,71
Petrolândia	10	6	27,79	16,39
Tacaratu	1	5	3,89	18,98
<b>Sertão do Araripe</b>	<b>121</b>	<b>116</b>	<b>36,92</b>	<b>35,02</b>
Araripina	42	35	51,56	42,59
Bodocó	6	14	16,05	37,06
Exu	5	13	16,04	41,80
Granito	0	1	0	13,47
Ipubi	13	9	41,09	27,89
Moreilândia	3	1	26,91	8,97
Ouricuri	26	13	37,52	18,52
Santa Cruz	5	3	32,91	19,38
Santa Filomena	2	4	14,19	28,12
Trindade	19	23	65,61	78,05
<b>Sertão do São Francisco</b>	<b>167</b>	<b>204</b>	<b>33,19</b>	<b>39,55</b>
Afrânio	2	3	10,36	15,29
Cabrobó	7	14	20,81	41,03
Dormentes	2	7	10,75	37,04
Lagoa Grande	7	14	27,84	54,73
Orocó	5	11	33,78	72,87
Petrolina	122	131	34,80	36,28
Santa Maria da Boa Vista	22	24	53,57	58,05
<b>Sertão do Moxotó</b>	<b>82</b>	<b>83</b>	<b>35,18</b>	<b>35,07</b>
Arcoverde	33	36	44,56	48,05
Betânia	2	4	16,08	31,96
Custódia	11	6	29,60	15,93
Ibimirim	14	15	48,88	51,84
Inajá	6	9	25,38	36,71
Manari	5	4	22,57	17,46
Sertânia	11	9	31,42	25,55
<b>Sertão do Pajeú</b>	<b>96</b>	<b>102</b>	<b>29,47</b>	<b>31,12</b>
Afogados da Ingazeira	3	7	8,23	19,09
Brejinho	0	4	0	54,59
Calumbi	1	1	20,22	20,68

Vítimas de CVLI e taxa de criminalidade violenta letal e intencional em Pernambuco, segundo regiões de desenvolvimento e municípios - 2016-2017

RD/Município	Vítimas de CVLI		Taxa de CVLI <sup>(1)</sup>	
	2016	2017	2016	2017
Carnaíba	1	4	5,23	20,81
Flores	3	4	13,04	17,28
Iguaraci	1	2	8,36	16,68
Ingazeira	1	0	22,45	0
Itapetim	3	9	22,41	67,66
Quixaba	2	1	30,01	15,03
Santa Cruz da Baixa Verde	5	8	40,58	64,43
Santa Terezinha	5	5	43,65	43,35
São José do Egito	6	6	18,00	17,86
Serra Talhada	40	41	47,27	47,92
Solidão	2	1	34,05	16,96
Tabira	9	5	32,22	17,73
Triunfo	12	2	80,38	13,41
Tuparetama	2	2	24,93	24,88
<b>Pernambuco</b>	<b>4.479</b>	<b>5.426</b>	<b>47,67</b>	<b>57,09</b>

Fonte: SDS - Infopol. Elaboração: Agência CONDEPE/FIDEM. (1) Em 100 mil habitantes.

**XVI – PERCENTAGEM DE VÍTIMAS DE CVLI, SEGUNDO AS REGIÕES DE DESENVOLVIMENTO – 2016-2017**

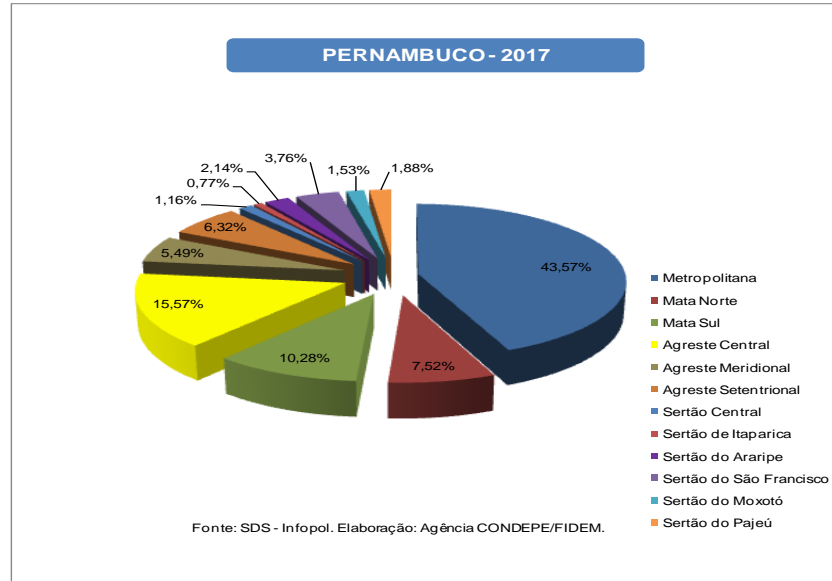
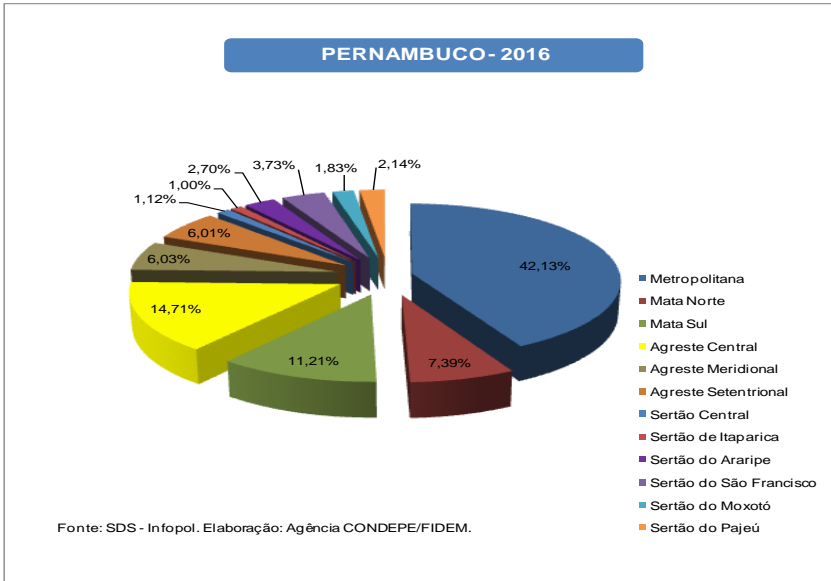

**XVII – PERCENTAGEM DE VÍTIMAS DE CVLI, SEGUNDO OS MUNICÍCIOS DA RD METROPOLITANA – 2016-2017**

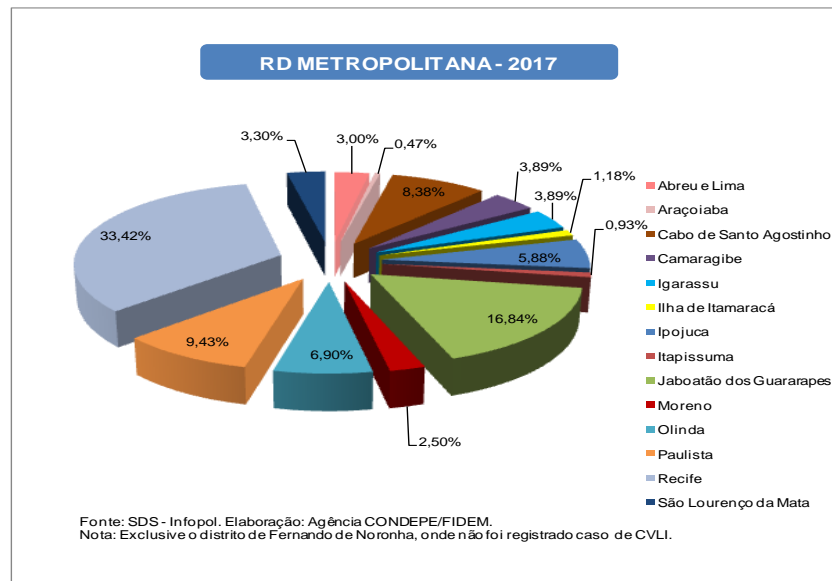
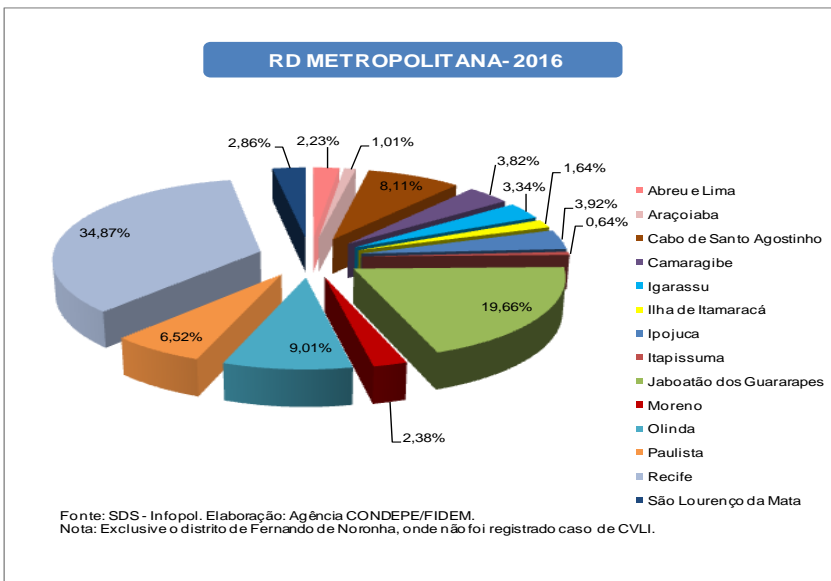



### XVIII - TAXA ANUAL DE CVLI, SEGUNDO AS REGIÕES DE DESENVOLVIMENTO - 2016-2017

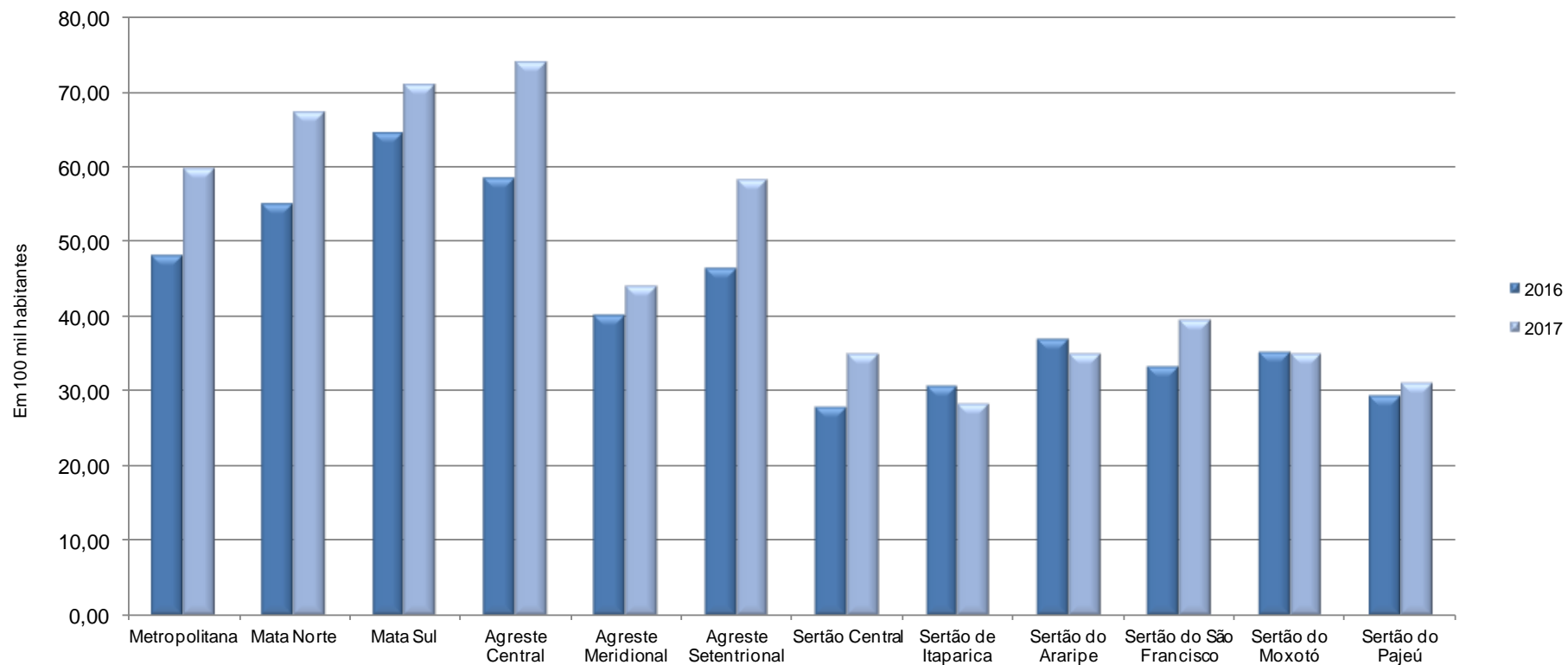

Fonte: SDS - Infopol. Elaboração: Agência CONDEPE/FIDEM.

Nota: Foram adotadas projeções de população obtidas por interpolação dos dados dos Censos Demográficos de 2000 e 2010, do IBGE, para o cálculo da taxa anual de CVLI.

### XIX - TAXA ANUAL DE CVLI, SEGUNDO OS MUNICÍPIOS DA RD METROPOLITANA - 2016-2017

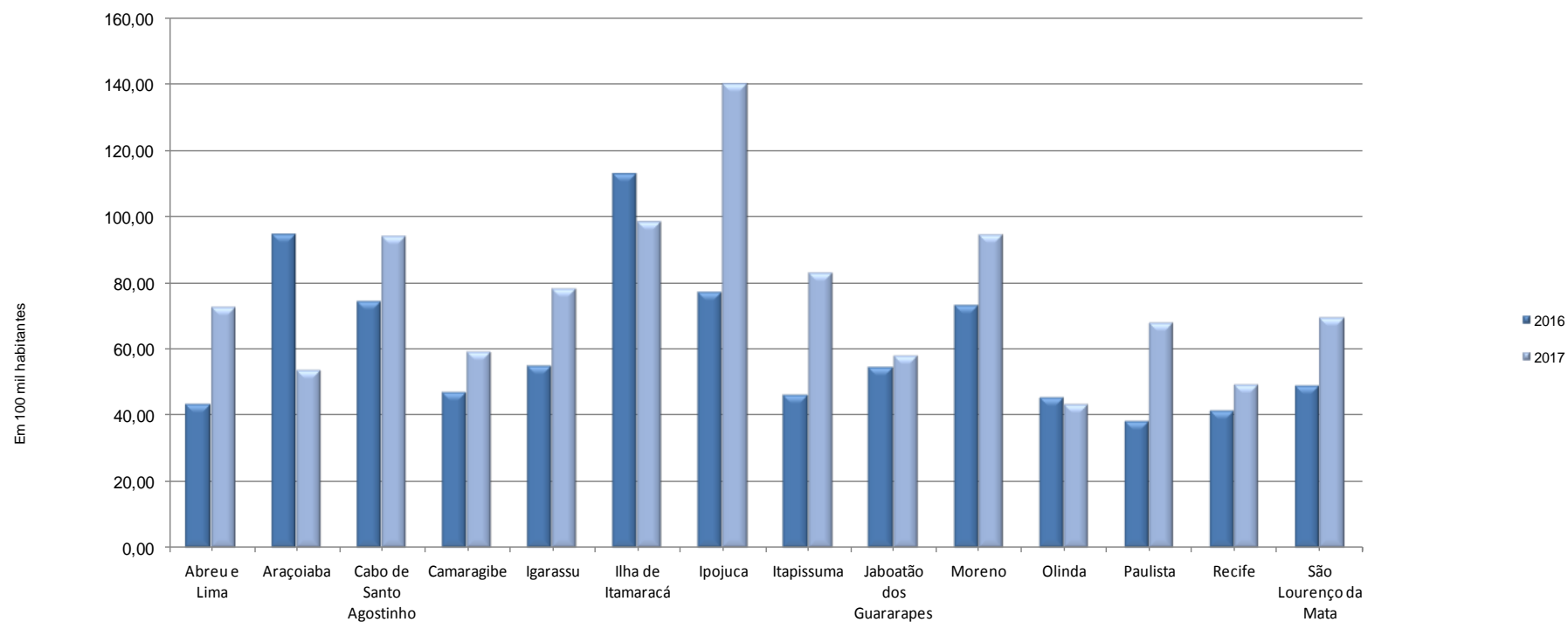

Fonte: SDS - Infopol. Elaboração: Agência CONDEPE/FIDEM.

Nota 1: Foram adotadas projeções de população obtidas por interpolação dos dados dos Censos Demográficos de 2000 e 2010, do IBGE, para o cálculo da taxa anual de CVLI.

Nota 2: Excluiu-se o distrito de Fernando de Noronha, onde não foi registrado caso de CVLI.

TABELA 2.2

Vítimas de crime violento letal e intencional em Pernambuco, por sexo, segundo regiões de desenvolvimento e municípios - 2016-2017

RD/Município	Vítimas de CVLI					
	2016			2017		
	Total <sup>(1)</sup>	Homem	Mulher	Total <sup>(1)</sup>	Homem	Mulher
<b>Metropolitana</b>	<b>1.887</b>	<b>1.769</b>	<b>117</b>	<b>2.364</b>	<b>2.205</b>	<b>155</b>
Abreu e Lima	42	42	0	71	66	5
Araçoiaba	19	18	1	11	10	1
Cabo de Santo Agostinho	153	144	9	198	185	12
Camargibe	72	64	8	92	90	2
Fernando de Noronha	0	0	0	0	0	0
Igarassu	63	60	3	92	85	7
Ilha de Itamaracá	31	30	1	28	25	3
Ipojuca	74	73	1	139	131	8
Itapissuma	12	12	0	22	21	1
Jaboatão dos Guararapes	371	349	22	398	374	24
Moreno	45	39	5	59	50	9
Olinda	170	154	16	163	155	8
Paulista	123	119	4	223	214	9
Recife	658	613	45	790	726	62
São Lourenço da Mata	54	52	2	78	73	4
<b>Mata Norte</b>	<b>331</b>	<b>316</b>	<b>15</b>	<b>408</b>	<b>390</b>	<b>17</b>
Aliança	19	18	1	15	14	1
Buenos Aires	7	5	2	8	6	2
Camutanga	2	1	1	2	2	0
Carpina	29	27	2	45	43	2
Chã de Alegria	4	4	0	10	10	0
Condado	6	6	0	18	18	0
Ferreiros	3	3	0	4	4	0
Glória do Goitá	10	9	1	18	18	0
Goiana	38	38	0	38	38	0
Itambé	27	27	0	30	30	0
Itaquitinga	9	9	0	5	5	0
Lagoa de Itaenga	24	24	0	19	19	0
Lagoa do Carro	8	7	1	20	20	0
Macaparana	9	7	2	10	10	0
Nazaré da Mata	20	19	1	18	17	1
Paudalho	52	52	0	58	54	3
Timbaúba	39	38	1	51	45	6

**Vítimas de crime violento letal e intencional em Pernambuco, por sexo, segundo regiões de desenvolvimento e municípios - 2016-2017**

RD/Município	Vítimas de CVLI					
	2016			2017		
	Total <sup>(1)</sup>	Homem	Mulher	Total <sup>(1)</sup>	Homem	Mulher
Tracunhaém	8	6	2	11	11	0
Vicência	17	16	1	28	26	2
<b>Mata Sul</b>	<b>502</b>	<b>476</b>	<b>25</b>	<b>558</b>	<b>532</b>	<b>26</b>
Água Preta	20	18	2	10	10	0
Amaraji	30	30	0	21	20	1
Barreiros	23	22	1	30	29	1
Belém de Maria	5	5	0	4	4	0
Catende	44	43	1	25	20	5
Chã Grande	6	6	0	10	9	1
Cortês	8	7	1	7	7	0
Escada	48	44	4	49	48	1
Gameleira	17	15	2	26	26	0
Jaqueira	11	10	1	8	8	0
Joaquim Nabuco	8	8	0	4	4	0
Maraial	7	6	1	9	8	1
Palmares	43	41	2	33	31	2
Pombos	7	5	2	18	17	1
Primavera	7	7	0	11	11	0
Quipapá	10	10	0	5	5	0
Ribeirão	26	24	2	26	23	3
Rio Formoso	17	16	1	20	19	1
São Benedito do Sul	4	4	0	10	8	2
São José da Coroa Grande	18	18	0	41	40	1
Sirinhaém	27	27	0	41	39	2
Tamandaré	23	23	0	15	15	0
Vitória de Santo Antão	86	80	5	123	119	4
Xexéu	7	7	0	12	12	0
<b>Agreste Central</b>	<b>659</b>	<b>620</b>	<b>39</b>	<b>845</b>	<b>798</b>	<b>45</b>
Agrestina	27	27	0	18	18	0
Alagoinha	2	2	0	6	6	0
Altinho	10	10	0	25	23	2
Barra de Guabiraba	6	6	0	13	13	0
Belo Jardim	39	36	3	62	59	3

## Vítimas de crime violento letal e intencional em Pernambuco, por sexo, segundo regiões de desenvolvimento e municípios - 2016-2017

RD/Município	Vítimas de CVLI					
	2016			2017		
	Total <sup>(1)</sup>	Homem	Mulher	Total <sup>(1)</sup>	Homem	Mulher
Bezerros	50	47	3	49	47	2
Bonito	12	9	3	29	28	1
Brejo da Madre de Deus	45	42	3	29	29	0
Cachoeirinha	5	5	0	22	22	0
Camocim de São Félix	13	13	0	11	10	1
Caruaru	225	212	13	262	248	14
Cupira	28	27	1	41	40	1
Gravatá	37	34	3	74	71	3
Ibirajuba	1	1	0	3	2	1
Jataúba	14	13	1	10	9	1
Lagoa dos Gatos	6	6	0	13	13	0
Panelas	11	11	0	19	16	3
Pesqueira	23	21	2	28	26	2
Poção	5	5	0	7	6	1
Riacho das Almas	12	12	0	9	8	1
Sairé	7	7	0	8	7	1
Sanharó	9	9	0	10	10	0
São Bento do Una	25	23	2	32	30	2
São Caitano	31	30	1	26	26	0
São Joaquim do Monte	10	8	2	29	22	5
Tacaimbó	6	4	2	10	9	1
<b>Agreste Meridional</b>	<b>270</b>	<b>255</b>	<b>15</b>	<b>298</b>	<b>280</b>	<b>17</b>
Águas Belas	22	20	2	19	18	1
Angelim	5	4	1	4	4	0
Bom Conselho	12	11	1	9	7	2
Brejão	6	6	0	7	5	2
Buíque	10	10	0	19	18	1
Caetés	11	10	1	15	14	0
Calçado	4	4	0	2	2	0
Canhotinho	16	16	0	12	12	0
Capoeiras	9	9	0	12	11	1
Correntes	6	5	1	4	4	0
Garanhuns	51	46	5	61	57	4
Iati	6	6	0	7	7	0
Itaíba	10	10	0	10	10	0

## Vítimas de crime violento letal e intencional em Pernambuco, por sexo, segundo regiões de desenvolvimento e municípios - 2016-2017

RD/Município	Vítimas de CVLI					
	2016			2017		
	Total <sup>(1)</sup>	Homem	Mulher	Total <sup>(1)</sup>	Homem	Mulher
Jucati	6	6	0	4	4	0
Jupi	9	8	1	9	9	0
Jurema	3	3	0	8	8	0
Lagoa do Ouro	5	5	0	2	2	0
Lajedo	28	27	1	31	29	2
Palmeirina	1	1	0	2	2	0
Paranatama	5	5	0	5	5	0
Pedra	8	8	0	10	10	0
Saloá	4	4	0	3	3	0
São João	7	7	0	14	13	1
Terezinha	5	4	1	2	2	0
Tupanatinga	9	8	1	13	12	1
Venturosa	12	12	0	14	12	2
<b>Agreste Setentrional</b>	<b>269</b>	<b>251</b>	<b>18</b>	<b>343</b>	<b>326</b>	<b>16</b>
Bom Jardim	13	12	1	28	25	3
Casinhas	11	10	1	13	12	1
Cumarú	2	2	0			
Feira Nova	10	9	1	10	10	0
Frei Miguelinho	3	3	0	4	4	0
João Alfredo	14	14	0	12	8	3
Limoeiro	22	21	1	27	25	2
Machados	6	6	0	10	10	0
Orobó	2	2	0	8	7	1
Passira	6	6	0	8	8	0
Salgadinho	1	1	0			
Santa Cruz do Capibaribe	52	48	4	67	64	3
Santa Maria do Cambucá	11	11	0	14	14	0
São Vicente Ferrer	11	10	1	17	17	0
Surubim	19	16	3	27	26	1
Taquaritinga do Norte	18	15	3	27	27	0
Toritama	46	45	1	39	38	1
Vertente do Lério	3	2	1	7	7	0
Vertentes	19	18	1	25	24	1

## Vítimas de crime violento letal e intencional em Pernambuco, por sexo, segundo regiões de desenvolvimento e municípios - 2016-2017

RD/Município	Vítimas de CVLI					
	2016			2017		
	Total <sup>(1)</sup>	Homem	Mulher	Total <sup>(1)</sup>	Homem	Mulher
<b>Sertão Central</b>	<b>50</b>	<b>45</b>	<b>5</b>	<b>63</b>	<b>59</b>	<b>4</b>
Cedro	1	1	0	5	5	0
Mirandiba	8	6	2	4	3	1
Parnamirim	6	6	0	11	10	1
Salgueiro	20	20	0	23	22	1
São José do Belmonte	8	7	1	11	11	0
Serrita	3	3	0	3	3	0
Terra Nova	1	0	1	3	2	1
Verdejante	3	2	1	3	3	0
<b>Sertão de Itaparica</b>	<b>45</b>	<b>42</b>	<b>3</b>	<b>42</b>	<b>40</b>	<b>2</b>
Belém do São Francisco	5	5	0	5	5	0
Carnaubeira da Penha	3	3	0	4	4	0
Floresta	22	22	0	18	17	1
Itacuruba	0	0	0	2	2	0
Jatobá	4	1	3	2	1	1
Petrolândia	10	10	0	6	6	0
Tacaratu	1	1	0	5	5	0
<b>Sertão do Araripe</b>	<b>121</b>	<b>110</b>	<b>11</b>	<b>116</b>	<b>109</b>	<b>7</b>
Araripina	42	38	4	35	32	3
Bodocó	6	5	1	14	13	1
Exu	5	5	0	13	11	2
Granito	0	0	0	1	1	0
Ipubi	13	11	2	9	8	1
Moreilândia	3	3	0	1	1	0
Ouricuri	26	25	1	13	13	0
Santa Cruz	5	3	2	3	3	0
Santa Filomena	2	2	0	4	4	0
Trindade	19	18	1	23	23	0
<b>Sertão do São Francisco</b>	<b>167</b>	<b>153</b>	<b>14</b>	<b>204</b>	<b>189</b>	<b>15</b>
Afrânio	2	2	0	3	3	0
Cabrobó	7	7	0	14	13	1
Dormentes	2	2	0	7	6	1
Lagoa Grande	7	4	3	14	13	1

**Vítimas de crime violento letal e intencional em Pernambuco, por sexo, segundo regiões de desenvolvimento e municípios - 2016-2017**

RD/Município	Vítimas de CVLI					
	2016			2017		
	Total <sup>(1)</sup>	Homem	Mulher	Total <sup>(1)</sup>	Homem	Mulher
Orocó	5	5	0	11	11	0
Petrolina	122	112	10	131	122	9
Santa Maria da Boa Vista	22	21	1	24	21	3
<b>Sertão do Moxotó</b>	<b>82</b>	<b>72</b>	<b>10</b>	<b>83</b>	<b>80</b>	<b>3</b>
Arcoverde	33	30	3	36	34	2
Betânia	2	2	0	4	4	0
Custódia	11	9	2	6	6	0
Ibimirim	14	14	0	15	15	0
Inajá	6	4	2	9	9	0
Manari	5	5	0	4	4	0
Sertânia	11	8	3	9	8	1
<b>Sertão do Pajeú</b>	<b>96</b>	<b>88</b>	<b>8</b>	<b>102</b>	<b>93</b>	<b>9</b>
Afogados da Ingazeira	3	3	0	7	5	2
Brejinho	0	0	0	4	3	1
Calumbi	1	1	0	1	1	0
Carnaíba	1	1	0	4	4	0
Flores	3	2	1	4	3	1
Iguaraci	1	1	0	2	2	0
Ingazeira	1	1	0			
Itapetim	3	3	0	9	9	0
Quixaba	2	2	0	1	1	0
Santa Cruz da Baixa Verde	5	5	0	8	7	1
Santa Terezinha	5	5	0	5	4	1
São José do Egito	6	5	1	6	6	0
Serra Talhada	40	37	3	41	38	3
Solidão	2	1	1	1	1	0
Tabira	9	8	1	5	5	0
Triunfo	12	11	1	2	2	0
Tuparetama	2	2	0	2	2	0
<b>Pernambuco</b>	<b>4.479</b>	<b>4.197</b>	<b>280</b>	<b>5.426</b>	<b>5.101</b>	<b>316</b>

Fonte: SDS - Infopol. Elaboração: Agência CONDEPE/FIDEM. (1) Inclusive o CVLI praticado contra pessoa de sexo desconhecido.



**XX - PERCENTAGEM DE VÍTIMAS DE CVLI, SEGUNDO O SEXO- 2016-2017**

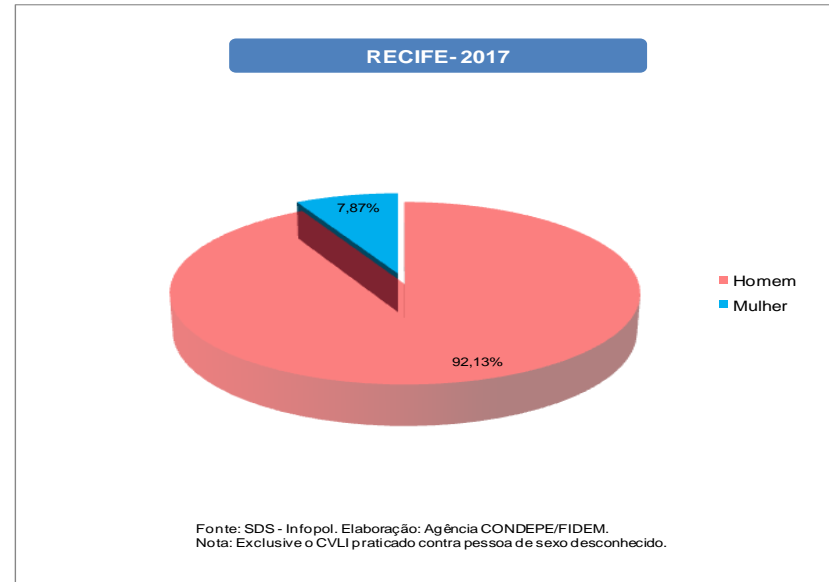
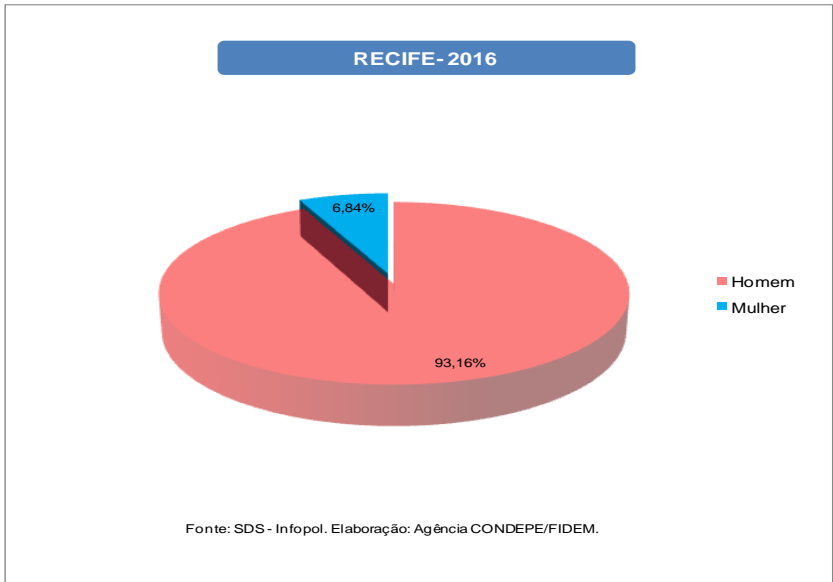
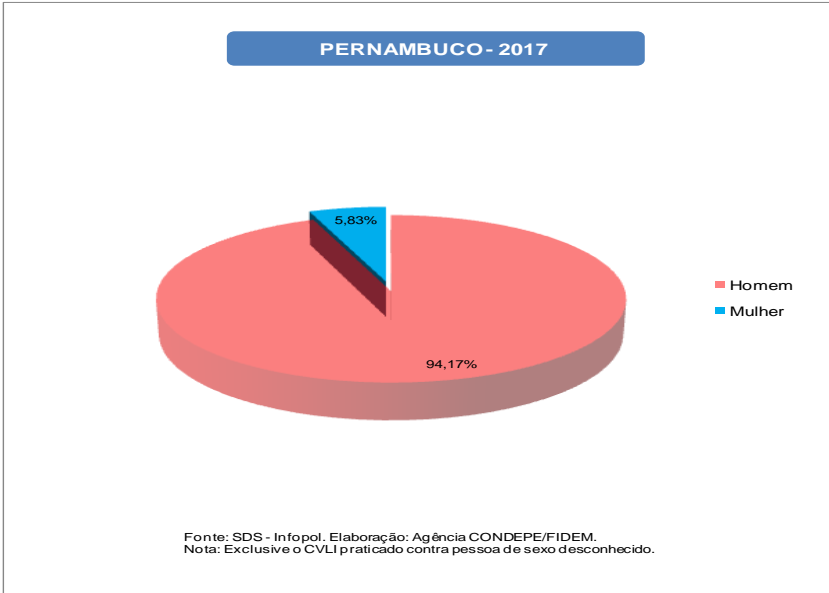
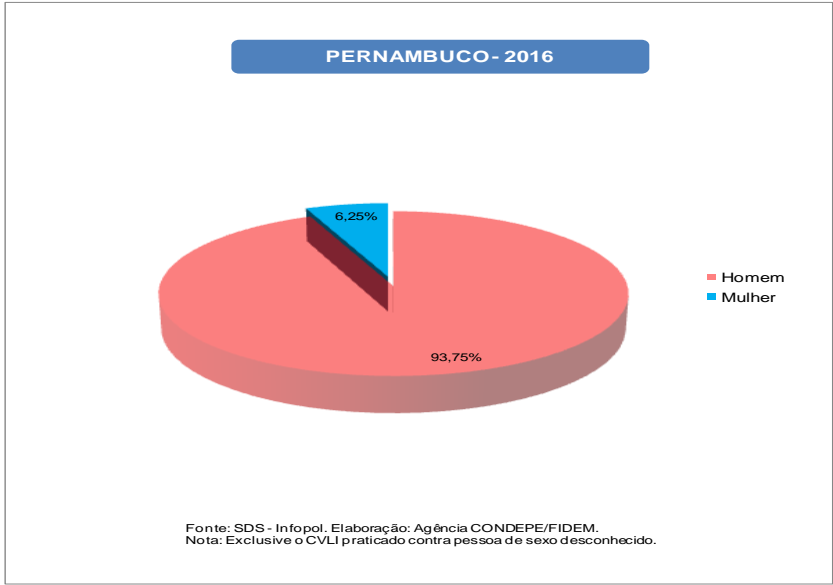

**XX - PERCENTAGEM DE VÍTIMAS DE CVLI, SEGUNDO O SEXO- 2016-2017**



TABELA 2.3

Vítimas de crime violento letal e intencional em Pernambuco, por faixa etária, segundo regiões de desenvolvimento e municípios - 2016-2017

RD/Município	2016							2017						
	Total CVLI	Faixa Etária						Total CVLI	Faixa Etária					
		Até 12 Anos	13 a 17 anos	18 a 30 anos	31 a 65 anos	Acima de 65 anos	Idade Ignorada		Até 12 Anos	13 a 17 anos	18 a 30 anos	31 a 65 anos	Acima de 65 anos	Idade Ignorada
<b>Metropolitana</b>	<b>1.887</b>	<b>7</b>	<b>179</b>	<b>1.077</b>	<b>556</b>	<b>11</b>	<b>57</b>	<b>2.364</b>	<b>10</b>	<b>234</b>	<b>1.381</b>	<b>695</b>	<b>23</b>	<b>21</b>
Abreu e Lima	42	0	5	25	12	0	0	71	0	8	41	21	1	0
Araçoiaba	19	0	2	13	4	0	0	11	0	1	9	1	0	0
Cabo de Santo Agostinho	153	2	14	83	48	1	5	198	2	20	114	59	2	1
Camaragibe	72	0	1	48	19	0	4	92	0	12	51	27	2	0
Fernando de Noronha	0	0	0	0	0	0	0	0	0	0	0	0	0	0
Igarassu	63	0	6	38	18	1	0	92	0	5	61	25	1	0
Ilha de Itamaracá	31	0	3	10	17	0	1	28	0	2	11	15	0	0
Ipojuca	74	1	7	44	22	0	0	139	1	17	82	37	2	0
Itapissuma	12	0	1	2	7	0	2	22	0	1	13	8	0	0
Jaboatão dos Guararapes	371	0	43	206	110	2	10	398	0	39	237	110	7	5
Moreno	45	0	5	22	16	0	2	59	0	4	31	24	0	0
Olinda	170	1	15	92	57	2	3	163	0	16	100	47	0	0
Paulista	123	1	9	82	29	1	1	223	0	29	137	53	1	3
Recife	658	2	61	384	180	4	27	790	5	71	456	240	6	12
São Lourenço da Mata	54	0	7	28	17	0	2	78	2	9	38	28	1	0
<b>Mata Norte</b>	<b>331</b>	<b>3</b>	<b>41</b>	<b>162</b>	<b>112</b>	<b>6</b>	<b>7</b>	<b>408</b>	<b>1</b>	<b>46</b>	<b>203</b>	<b>149</b>	<b>2</b>	<b>7</b>
Aliança	19	1	3	7	7	1	0	15	0	1	9	5	0	0
Buenos Aires	7	0	1	3	3	0	0	8	1	1	2	4	0	0
Camutanga	2	0	1	1	0	0	0	2	0	1	0	1	0	0
Carpina	29	0	2	18	9	0	0	45	0	6	26	10	0	3
Chã de Alegria	4	0	0	2	2	0	0	10	0	1	3	6	0	0
Condado	6	0	0	4	2	0	0	18	0	1	11	5	0	1
Ferreiros	3	0	0	1	2	0	0	4	0	0	1	3	0	0
Glória do Goitá	10	0	2	4	3	0	1	18	0	0	14	4	0	0
Goiana	38	0	7	18	9	3	1	38	0	5	18	14	1	0
Itambé	27	0	1	15	11	0	0	30	0	3	18	9	0	0
Itaquitinga	9	0	1	4	4	0	0	5	0	0	4	0	1	0
Lagoa de Itaenga	24	0	5	13	5	1	0	19	0	2	10	7	0	0
Lagoa do Carro	8	2	3	1	2	0	0	20	0	2	5	13	0	0
Macaparana	9	0	0	5	4	0	0	10	0	2	4	4	0	0
Nazaré da Mata	20	0	2	9	8	0	1	18	0	3	5	8	0	2
Paudalho	52	0	8	21	21	0	2	58	0	6	28	23	0	1
Timbaúba	39	0	3	20	14	0	2	51	0	8	23	20	0	0

## Vítimas de crime violento letal e intencional em Pernambuco, por faixa etária, segundo regiões de desenvolvimento e municípios - 2016-2017

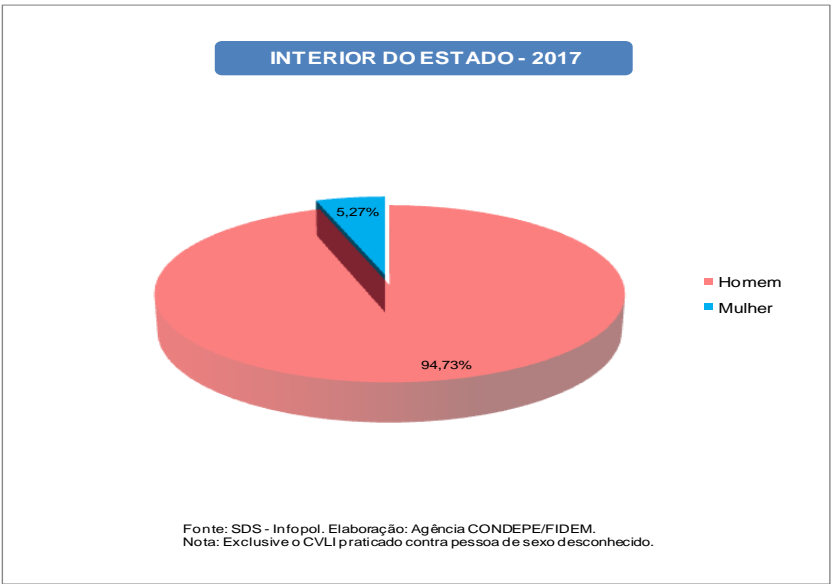
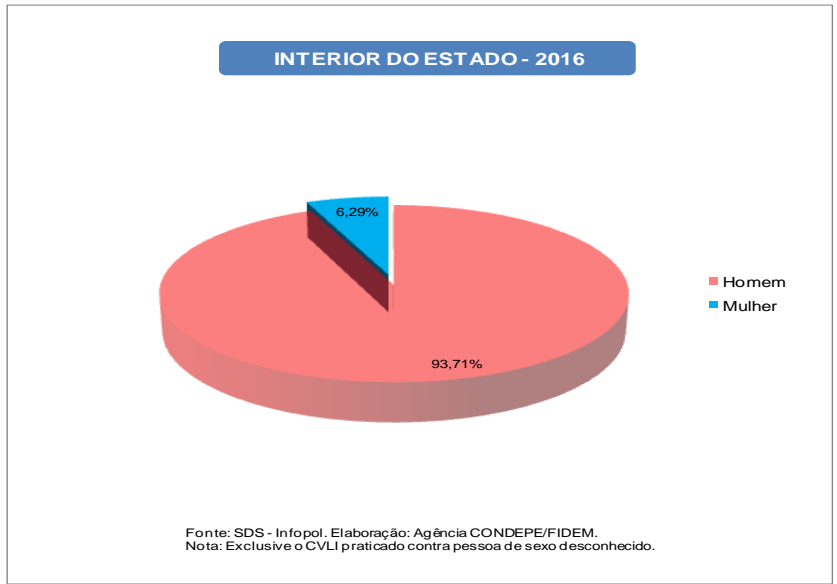
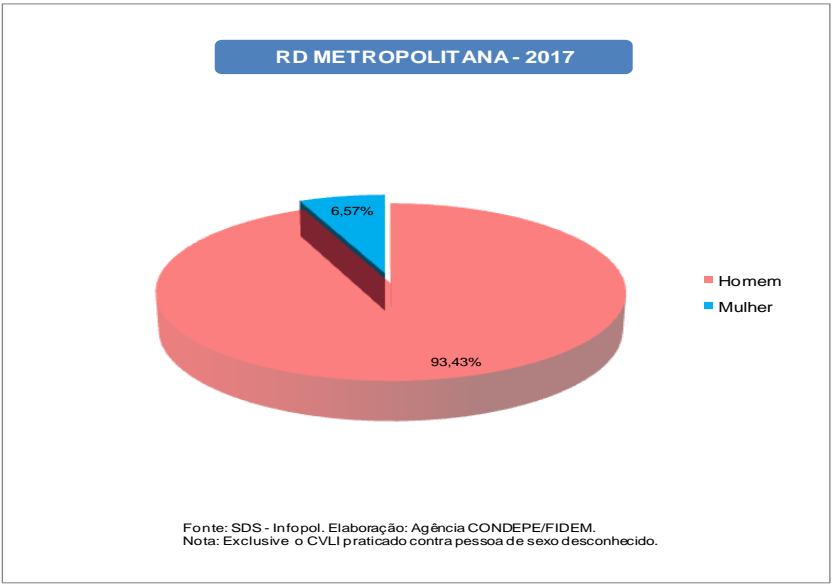
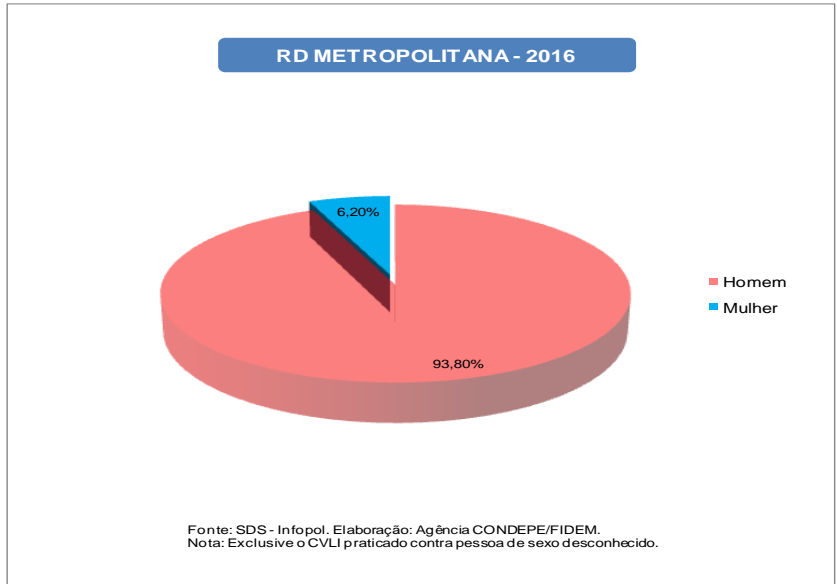
RD/Município	2016							2017						
	Total CVLI	Faixa Etária						Total CVLI	Faixa Etária					
		Até 12 Anos	13 a 17 anos	18 a 30 anos	31 a 65 anos	Acima de 65 anos	Idade Ignorada		Até 12 Anos	13 a 17 anos	18 a 30 anos	31 a 65 anos	Acima de 65 anos	Idade Ignorada
Tracunhaém	8	0	0	6	1	1	0	11	0	0	7	4	0	0
Vicência	17	0	2	10	5	0	0	28	0	4	15	9	0	0
<b>Mata Sul</b>	<b>502</b>	<b>3</b>	<b>40</b>	<b>254</b>	<b>174</b>	<b>9</b>	<b>22</b>	<b>558</b>	<b>4</b>	<b>52</b>	<b>292</b>	<b>200</b>	<b>6</b>	<b>4</b>
Água Preta	20	0	0	8	11	0	1	10	0	0	6	4	0	0
Amaraji	30	0	2	18	10	0	0	21	0	0	14	7	0	0
Barreiros	23	1	2	11	6	2	1	30	0	2	12	15	0	1
Belém de Maria	5	0	0	2	2	0	1	4	0	0	3	1	0	0
Catende	44	1	8	24	11	0	0	25	0	0	16	9	0	0
Chã Grande	6	0	0	4	2	0	0	10	0	0	6	4	0	0
Cortês	8	0	0	3	5	0	0	7	0	1	3	3	0	0
Escada	48	0	2	28	15	1	2	49	0	4	28	16	1	0
Gameleira	17	0	2	6	8	1	0	26	0	5	8	11	1	1
Jaqueira	11	0	3	4	4	0	0	8	0	5	0	3	0	0
Joaquim Nabuco	8	0	0	7	1	0	0	4	0	1	2	1	0	0
Maraial	7	1	0	2	4	0	0	9	0	2	5	2	0	0
Palmares	43	0	3	22	14	1	3	33	1	2	13	17	0	0
Pombos	7	0	1	3	3	0	0	18	0	2	10	6	0	0
Primavera	7	0	0	2	5	0	0	11	0	2	4	5	0	0
Quipapá	10	0	2	3	3	0	2	5	0	0	4	1	0	0
Ribeirão	26	0	3	13	7	0	3	26	1	3	13	9	0	0
Rio Formoso	17	0	2	8	7	0	0	20	1	2	14	3	0	0
São Benedito do Sul	4	0	0	2	2	0	0	10	0	0	6	4	0	0
São José da Coroa Grande	18	0	1	8	6	0	3	41	1	3	21	14	1	1
Sirinhaém	27	0	2	11	10	1	3	41	0	3	22	15	1	0
Tamandaré	23	0	1	14	7	0	1	15	0	2	8	5	0	0
Vitória de Santo Antão	86	0	5	48	28	3	2	123	0	13	66	41	2	1
Xexéu	7	0	1	3	3	0	0	12	0	0	8	4	0	0
<b>Agreste Central</b>	<b>659</b>	<b>1</b>	<b>62</b>	<b>318</b>	<b>244</b>	<b>14</b>	<b>20</b>	<b>845</b>	<b>1</b>	<b>81</b>	<b>442</b>	<b>291</b>	<b>9</b>	<b>21</b>
Agrestina	27	0	3	14	8	0	2	18	0	2	8	7	1	0
Alagoinha	2	0	0	1	1	0	0	6	0	0	2	3	0	1
Altinho	10	0	0	3	6	1	0	25	0	4	14	7	0	0
Barra de Guabiraba	6	0	0	2	4	0	0	13	0	3	3	7	0	0
Belo Jardim	39	0	3	18	16	2	0	62	0	5	29	26	0	2

**Vítimas de crime violento letal e intencional em Pernambuco, por faixa etária, segundo regiões de desenvolvimento e municípios - 2016-2017**

RD/Município	2016							2017						
	Total CVLI	Faixa Etária						Total CVLI	Faixa Etária					
		Até 12 Anos	13 a 17 anos	18 a 30 anos	31 a 65 anos	Acima de 65 anos	Idade Ignorada		Até 12 Anos	13 a 17 anos	18 a 30 anos	31 a 65 anos	Acima de 65 anos	Idade Ignorada
Bezerros	50	0	11	21	17	1	0	49	0	5	22	22	0	0
Bonito	12	0	0	2	9	0	1	29	0	0	16	10	0	3
Brejo da Madre de Deus	45	0	5	24	14	1	1	29	0	4	17	8	0	0
Cachoeirinha	5	0	0	3	2	0	0	22	0	2	11	8	0	1
Camocim de São Félix	13	0	1	8	4	0	0	11	0	2	7	2	0	0
Caruaru	225	0	24	117	73	3	8	262	0	24	149	80	2	7
Cupira	28	0	2	16	8	0	2	41	0	9	24	6	0	2
Gravatá	37	1	4	18	13	1	0	74	0	9	39	23	2	1
Ibirajuba	1	0	0	0	1	0	0	3	0	0	1	2	0	0
Jataúba	14	0	0	8	6	0	0	10	0	1	3	6	0	0
Lagoa dos Gatos	6	0	1	2	3	0	0	13	0	0	9	4	0	0
Panelas	11	0	1	4	5	1	0	19	0	3	8	6	1	1
Pesqueira	23	0	1	9	12	0	1	28	0	0	17	10	1	0
Poção	5	0	0	1	2	1	1	7	0	0	1	6	0	0
Riacho das Almas	12	0	1	8	3	0	0	9	0	0	6	3	0	0
Sairé	7	0	0	2	5	0	0	8	0	2	5	1	0	0
Sanharó	9	0	0	2	7	0	0	10	0	3	3	4	0	0
São Bento do Una	25	0	1	7	14	0	3	32	0	1	11	19	1	0
São Caitano	31	0	4	17	8	1	1	26	0	0	14	12	0	0
São Joaquim do Monte	10	0	0	6	3	1	0	29	1	1	19	5	0	3
Tacaimbó	6	0	0	5	0	1	0	10	0	1	4	4	1	0
<b>Agreste Meridional</b>	<b>270</b>	<b>1</b>	<b>14</b>	<b>125</b>	<b>118</b>	<b>6</b>	<b>6</b>	<b>298</b>	<b>1</b>	<b>26</b>	<b>130</b>	<b>132</b>	<b>6</b>	<b>3</b>
Águas Belas	22	0	0	9	10	2	1	19	1	1	6	10	1	0
Angelim	5	0	0	3	2	0	0	4	0	1	2	1	0	0
Bom Conselho	12	0	0	6	6	0	0	9	0	2	2	5	0	0
Brejão	6	0	0	2	4	0	0	7	0	0	3	4	0	0
Buíque	10	0	0	2	7	0	1	19	0	0	10	9	0	0
Caetés	11	0	0	8	3	0	0	15	0	0	6	8	0	1
Caçado	4	0	0	2	2	0	0	2	0	0	1	1	0	0
Canhotinho	16	0	2	7	6	1	0	12	0	1	6	4	1	0
Capoeiras	9	0	0	2	6	0	1	12	0	2	6	4	0	0
Correntes	6	0	0	2	3	0	1	4	0	0	2	1	1	0
Garanhuns	51	1	1	29	19	0	1	61	0	4	30	27	0	0
Iati	6	0	0	1	5	0	0	7	0	0	4	3	0	0

**Vítimas de crime violento letal e intencional em Pernambuco, por faixa etária, segundo regiões de desenvolvimento e municípios - 2016-2017**

RD/Município	2016							2017						
	Total CVLI	Faixa Etária						Total CVLI	Faixa Etária					
		Até 12 Anos	13 a 17 anos	18 a 30 anos	31 a 65 anos	Acima de 65 anos	Idade Ignorada		Até 12 Anos	13 a 17 anos	18 a 30 anos	31 a 65 anos	Acima de 65 anos	Idade Ignorada
Itaíba	10	0	1	6	3	0	0	10	0	0	4	5	0	1
Jucati	6	0	0	1	5	0	0	4	0	0	3	1	0	0
Jupi	9	0	1	3	4	0	1	9	0	0	3	6	0	0
Jurema	3	0	0	1	2	0	0	8	0	0	3	5	0	0
Lagoa do Ouro	5	0	0	3	2	0	0	2	0	0	2	0	0	0
Lajedo	28	0	4	15	8	1	0	31	0	10	13	7	0	1
Palmeirina	1	0	0	1	0	0	0	2	0	1	1	0	0	0
Paranatama	5	0	1	1	3	0	0	5	0	1	0	4	0	0
Pedra	8	0	0	4	4	0	0	10	0	0	4	6	0	0
Saloá	4	0	0	3	1	0	0	3	0	0	2	1	0	0
São João	7	0	2	2	3	0	0	14	0	1	6	6	1	0
Terezinha	5	0	0	2	3	0	0	2	0	0	1	1	0	0
Tupanatinga	9	0	0	6	3	0	0	13	0	1	5	6	1	0
Venturosa	12	0	2	4	4	2	0	14	0	1	5	7	1	0
<b>Agreste Setentrional</b>	<b>269</b>	<b>1</b>	<b>24</b>	<b>141</b>	<b>92</b>	<b>6</b>	<b>5</b>	<b>343</b>	<b>1</b>	<b>32</b>	<b>168</b>	<b>126</b>	<b>10</b>	<b>6</b>
Bom Jardim	13	0	1	9	3	0	0	28	0	1	5	22	0	0
Casinhas	11	0	1	8	2	0	0	13	0	1	3	8	1	0
Cumarú	2	0	0	0	2	0	0	0	0	0	0	0	0	0
Feira Nova	10	0	1	5	4	0	0	10	0	0	7	1	1	1
Frei Miguelinho	3	0	0	1	2	0	0	4	0	0	3	1	0	0
João Alfredo	14	0	0	8	5	1	0	12	0	0	6	5	0	1
Limoeiro	22	0	1	11	10	0	0	27	0	2	12	11	2	0
Machados	6	0	0	3	3	0	0	10	0	1	5	3	1	0
Orobó	2	0	1	0	0	0	1	8	0	0	5	2	1	0
Passira	6	0	1	4	1	0	0	8	0	0	4	4	0	0
Salgadinho	1	0	0	0	1	0	0	0	0	0	0	0	0	0
Santa Cruz do Capibaribe	52	0	12	24	15	1	0	67	0	8	35	23	0	1
Santa Maria do Cambucá	11	0	1	7	2	1	0	14	0	0	8	5	1	0
São Vicente Ferrer	11	0	1	6	3	1	0	17	0	3	6	6	1	1
Surubim	19	0	1	9	7	1	1	27	0	3	15	9	0	0
Taquaritinga do Norte	18	1	1	10	6	0	0	27	0	1	16	10	0	0
Toritama	46	0	0	26	17	1	2	39	1	9	19	7	1	2
Vertente do Lério	3	0	0	2	1	0	0	7	0	1	4	2	0	0
Vertentes	19	0	2	8	8	0	1	25	0	2	15	7	1	0

## Vítimas de crime violento letal e intencional em Pernambuco, por faixa etária, segundo regiões de desenvolvimento e municípios - 2016-2017

RD/Município	2016							2017						
	Total CVLI	Faixa Etária						Total CVLI	Faixa Etária					
		Até 12 Anos	13 a 17 anos	18 a 30 anos	31 a 65 anos	Acima de 65 anos	Idade Ignorada		Até 12 Anos	13 a 17 anos	18 a 30 anos	31 a 65 anos	Acima de 65 anos	Idade Ignorada
<b>Sertão Central</b>	<b>50</b>	<b>0</b>	<b>2</b>	<b>17</b>	<b>28</b>	<b>2</b>	<b>1</b>	<b>63</b>	<b>0</b>	<b>3</b>	<b>21</b>	<b>35</b>	<b>2</b>	<b>2</b>
Cedro	1	0	0	1	0	0	0	5	0	0	0	5	0	0
Mirandiba	8	0	0	3	3	2	0	4	0	0	2	1	1	0
Parnamirim	6	0	0	2	4	0	0	11	0	1	5	4	0	1
Salgueiro	20	0	0	9	10	0	1	23	0	0	11	12	0	0
São José do Belmonte	8	0	0	2	6	0	0	11	0	1	3	7	0	0
Serrita	3	0	0	0	3	0	0	3	0	0	0	2	0	1
Terra Nova	1	0	1	0	0	0	0	3	0	1	0	1	1	0
Verdejante	3	0	1	0	2	0	0	3	0	0	0	3	0	0
<b>Sertão de Itaparica</b>	<b>45</b>	<b>0</b>	<b>2</b>	<b>18</b>	<b>21</b>	<b>2</b>	<b>2</b>	<b>42</b>	<b>0</b>	<b>0</b>	<b>13</b>	<b>27</b>	<b>2</b>	<b>0</b>
Belém do São Francisco	5	0	0	1	2	1	1	5	0	0	1	4	0	0
Carnaubeira da Penha	3	0	0	3	0	0	0	4	0	0	3	1	0	0
Floresta	22	0	0	7	15	0	0	18	0	0	5	13	0	0
Itacuruba	0	0	0	0	0	0	0	2	0	0	0	2	0	0
Jatobá	4	0	0	2	1	1	0	2	0	0	0	1	1	0
Petrolândia	10	0	1	5	3	0	1	6	0	0	2	4	0	0
Tacaratu	1	0	1	0	0	0	0	5	0	0	2	2	1	0
<b>Sertão do Araripe</b>	<b>121</b>	<b>1</b>	<b>5</b>	<b>53</b>	<b>57</b>	<b>3</b>	<b>2</b>	<b>116</b>	<b>0</b>	<b>1</b>	<b>54</b>	<b>58</b>	<b>2</b>	<b>1</b>
Araripina	42	0	2	23	15	1	1	35	0	0	21	12	1	1
Bodocó	6	0	0	0	6	0	0	14	0	1	6	7	0	0
Exu	5	0	0	2	3	0	0	13	0	0	5	8	0	0
Granito	0	0	0	0	0	0	0	1	0	0	0	1	0	0
Ipubi	13	1	2	4	6	0	0	9	0	0	3	6	0	0
Moreilândia	3	0	0	1	2	0	0	1	0	0	1	0	0	0
Ouricuri	26	0	0	9	16	1	0	13	0	0	4	9	0	0
Santa Cruz	5	0	0	2	3	0	0	3	0	0	1	2	0	0
Santa Filomena	2	0	0	0	1	1	0	4	0	0	3	1	0	0
Trindade	19	0	1	12	5	0	1	23	0	0	10	12	1	0
<b>Sertão do São Francisco</b>	<b>167</b>	<b>0</b>	<b>7</b>	<b>83</b>	<b>61</b>	<b>5</b>	<b>11</b>	<b>204</b>	<b>1</b>	<b>5</b>	<b>100</b>	<b>93</b>	<b>2</b>	<b>3</b>
Afrânio	2	0	0	0	2	0	0	3	0	0	2	1	0	0
Cabrobó	7	0	0	3	4	0	0	14	0	1	5	7	1	0
Dormentes	2	0	0	1	1	0	0	7	0	0	4	3	0	0

## Vítimas de crime violento letal e intencional em Pernambuco, por faixa etária, segundo regiões de desenvolvimento e municípios - 2016-2017

RD/Município	2016							2017						
	Total CVLI	Faixa Etária						Total CVLI	Faixa Etária					
		Até 12 Anos	13 a 17 anos	18 a 30 anos	31 a 65 anos	Acima de 65 anos	Idade Ignorada		Até 12 Anos	13 a 17 anos	18 a 30 anos	31 a 65 anos	Acima de 65 anos	Idade Ignorada
Lagoa Grande	7	0	0	5	2	0	0	14	0	0	6	8	0	0
Orocó	5	0	0	2	2	1	0	11	0	0	4	7	0	0
Petrolina	122	0	7	57	44	4	10	131	1	4	68	54	1	3
Santa Maria da Boa Vista	22	0	0	15	6	0	1	24	0	0	11	13	0	0
<b>Sertão do Moxotó</b>	<b>82</b>	<b>0</b>	<b>7</b>	<b>34</b>	<b>38</b>	<b>2</b>	<b>1</b>	<b>83</b>	<b>0</b>	<b>8</b>	<b>35</b>	<b>35</b>	<b>3</b>	<b>2</b>
Arcoverde	33	0	3	17	13	0	0	36	0	3	16	15	0	2
Betânia	2	0	0	0	2	0	0	4	0	0	1	3	0	0
Custódia	11	0	2	6	3	0	0	6	0	1	4	0	1	0
Ibimirim	14	0	1	6	6	1	0	15	0	2	4	8	1	0
Inajá	6	0	0	1	4	1	0	9	0	1	4	4	0	0
Manari	5	0	0	1	4	0	0	4	0	0	1	2	1	0
Sertânia	11	0	1	3	6	0	1	9	0	1	5	3	0	0
<b>Sertão do Pajeú</b>	<b>96</b>	<b>0</b>	<b>7</b>	<b>30</b>	<b>51</b>	<b>6</b>	<b>2</b>	<b>102</b>	<b>0</b>	<b>6</b>	<b>42</b>	<b>51</b>	<b>3</b>	<b>0</b>
Afogados da Ingazeira	3	0	0	0	3	0	0	7	0	0	2	5	0	0
Brejinho	0	0	0	0	0	0	0	4	0	0	0	3	1	0
Calumbi	1	0	0	1	0	0	0	1	0	0	0	1	0	0
Carnaíba	1	0	0	1	0	0	0	4	0	0	1	3	0	0
Flores	3	0	1	0	1	0	1	4	0	0	0	4	0	0
Iguaraci	1	0	0	0	1	0	0	2	0	0	1	1	0	0
Ingazeira	1	0	0	0	1	0	0	0	0	0	0	0	0	0
Itapetim	3	0	1	1	1	0	0	9	0	2	4	2	1	0
Quixaba	2	0	0	1	1	0	0	1	0	0	1	0	0	0
Santa Cruz da Baixa Verde	5	0	0	2	2	1	0	8	0	0	4	4	0	0
Santa Terezinha	5	0	0	4	1	0	0	5	0	1	1	3	0	0
São José do Egito	6	0	1	2	3	0	0	6	0	0	3	3	0	0
Serra Talhada	40	0	3	9	24	3	1	41	0	2	23	16	0	0
Solidão	2	0	0	1	0	1	0	1	0	0	0	1	0	0
Tabira	9	0	0	5	3	1	0	5	0	1	2	1	1	0
Triunfo	12	0	1	3	8	0	0	2	0	0	0	2	0	0
Tuparetama	2	0	0	0	2	0	0	2	0	0	0	2	0	0
<b>Pernambuco</b>	<b>4.479</b>	<b>17</b>	<b>390</b>	<b>2.312</b>	<b>1.552</b>	<b>72</b>	<b>136</b>	<b>5.426</b>	<b>19</b>	<b>494</b>	<b>2.881</b>	<b>1.892</b>	<b>70</b>	<b>70</b>

Fonte: SDS - Infopol. Elaboração: Agência CONDEPE/FIDEM.



**XXI - PERCENTAGEM DE VÍTIMAS DE CVLI, SEGUNDO A FAIXA ETÁRIA- 2016-2017**

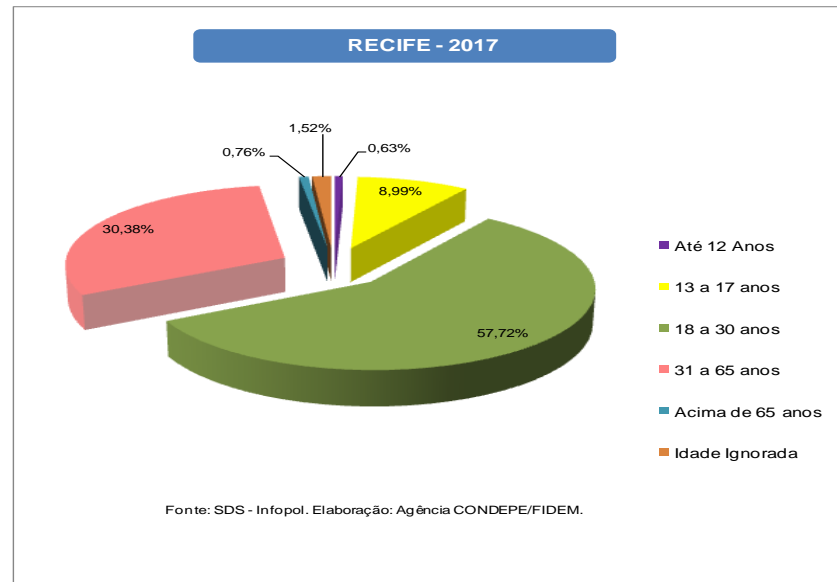
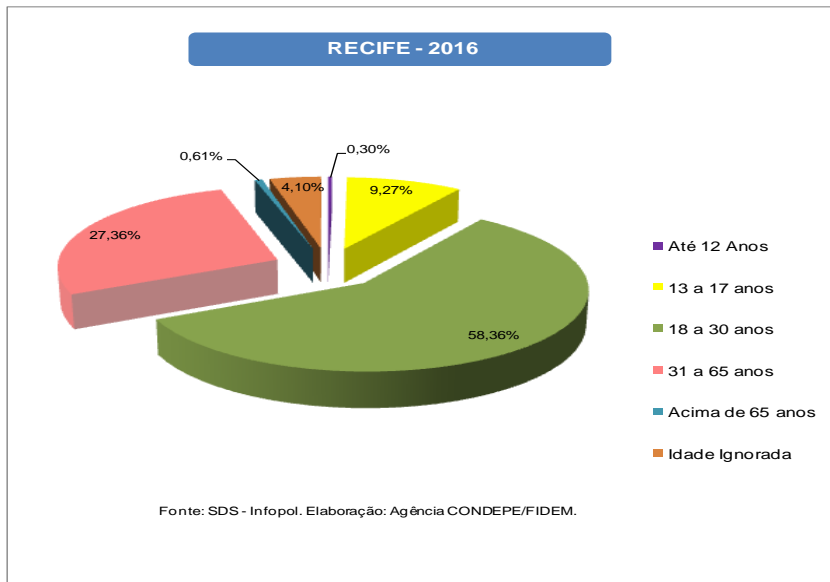
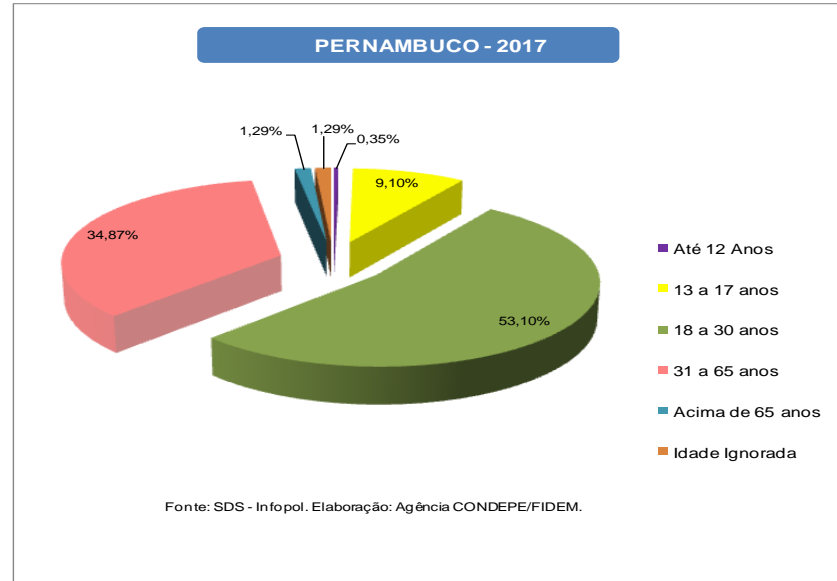
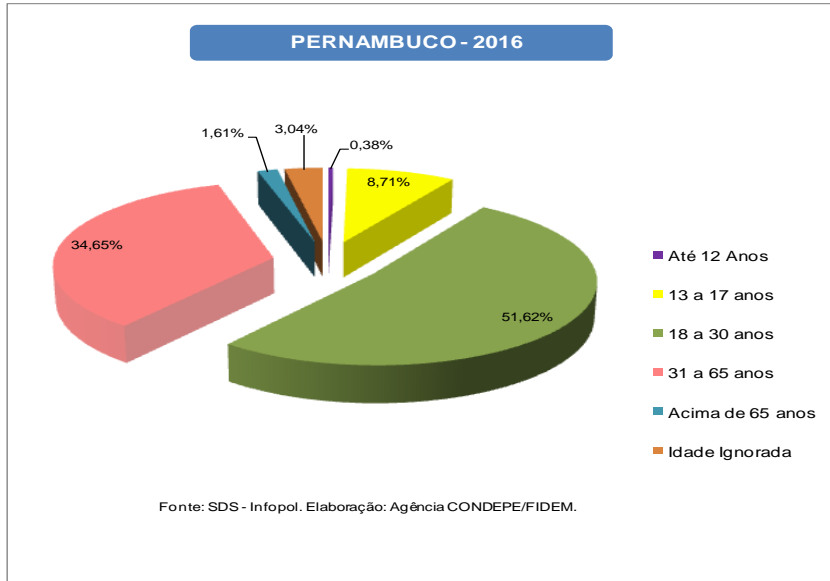

## XXI- PERCENTAGEM DE VÍTIMAS DE CVLI, SEGUNDO A FAIXA ETÁRIA- 2016-2017



TABELA 2.4

Vítimas de crime violento letal e intencional em Pernambuco, por categoria de crime, segundo regiões de desenvolvimento e municípios - 2016-2017

RD/Município	2016				2017			
	Total CVLI	Categoria de Crime			Total CVLI	Categoria de Crime		
		Homicídio	Latrocínio	Lesão Corporal Seguida de Morte		Homicídio	Latrocínio	Lesão Corporal Seguida de Morte
<b>Metropolitana</b>	<b>1.887</b>	<b>1.822</b>	<b>52</b>	<b>13</b>	<b>2.364</b>	<b>2.266</b>	<b>89</b>	<b>9</b>
Abreu e Lima	42	42	0	0	71	68	2	1
Araçoiaba	19	19	0	0	11	11	0	0
Cabo de Santo Agostinho	153	148	3	2	198	186	12	0
Camaraçibe	72	65	6	1	92	81	10	1
Fernando de Noronha	0	0	0	0	0	0	0	0
Igarassu	63	59	4	0	92	89	3	0
Ilha de Itamaracá	31	30	1	0	28	27	0	1
Ipojuca	74	70	3	1	139	128	11	0
Itapissuma	12	12	0	0	22	20	2	0
Jaboatão dos Guararapes	371	357	14	0	398	381	17	0
Moreno	45	44	1	0	59	57	2	0
Olinda	170	161	6	3	163	158	3	2
Paulista	123	121	1	1	223	212	10	1
Recife	658	642	11	5	790	772	16	2
São Lourenço da Mata	54	52	2	0	78	76	1	1
<b>Mata Norte</b>	<b>331</b>	<b>314</b>	<b>15</b>	<b>2</b>	<b>408</b>	<b>394</b>	<b>12</b>	<b>2</b>
Aliança	19	18	1	0	15	14	0	1
Buenos Aires	7	7	0	0	8	7	1	0
Camutanga	2	2	0	0	2	2	0	0
Carpina	29	29	0	0	45	45	0	0
Chã de Alegria	4	3	1	0	10	9	1	0
Condado	6	6	0	0	18	17	1	0
Ferreiros	3	2	1	0	4	4	0	0
Glória do Goitá	10	10	0	0	18	18	0	0
Goiana	38	36	1	1	38	36	2	0
Itambé	27	24	3	0	30	29	0	1
Itaquitinga	9	9	0	0	5	4	1	0
Lagoa de Itaenga	24	23	1	0	19	18	1	0
Lagoa do Carro	8	8	0	0	20	20	0	0
Macaparana	9	9	0	0	10	9	1	0
Nazaré da Mata	20	19	0	1	18	17	1	0
Paudalho	52	50	2	0	58	56	2	0
Timbaúba	39	37	2	0	51	50	1	0

**Vítimas de crime violento letal e intencional em Pernambuco, por categoria de crime, segundo regiões de desenvolvimento e municípios - 2016-2017**

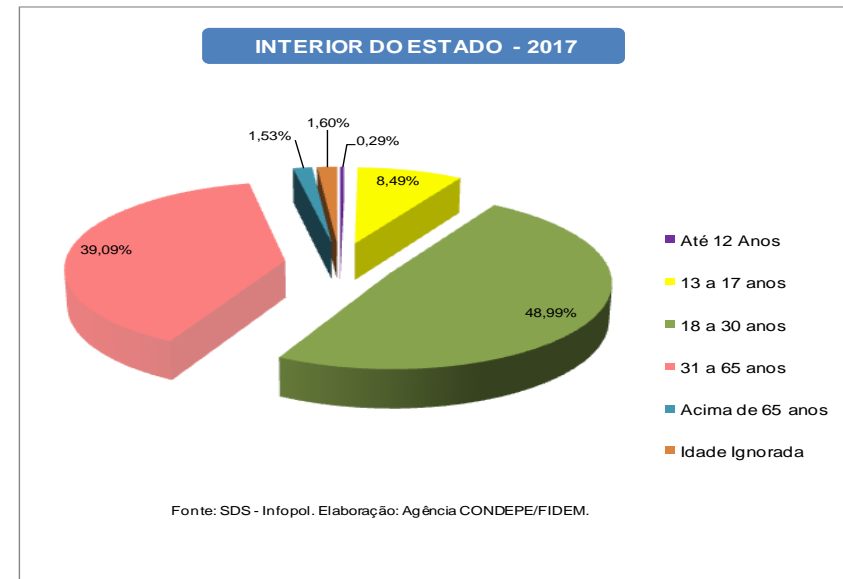
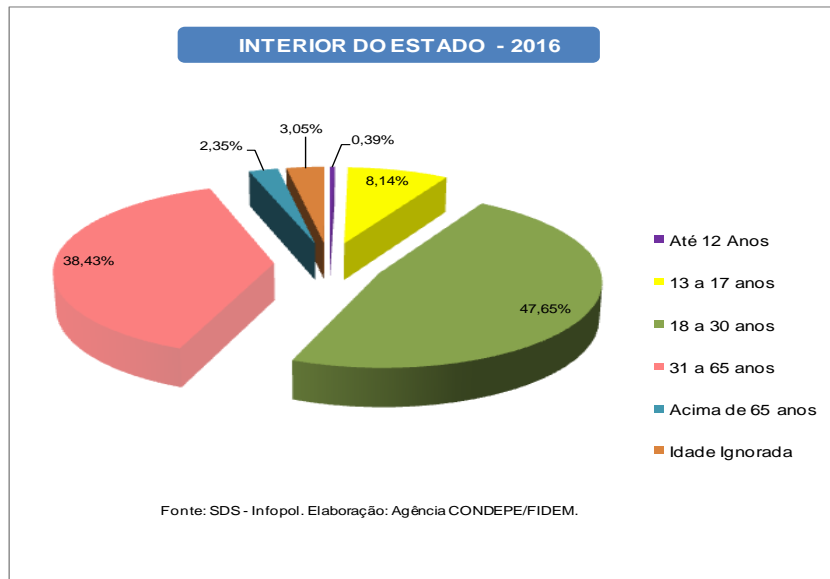
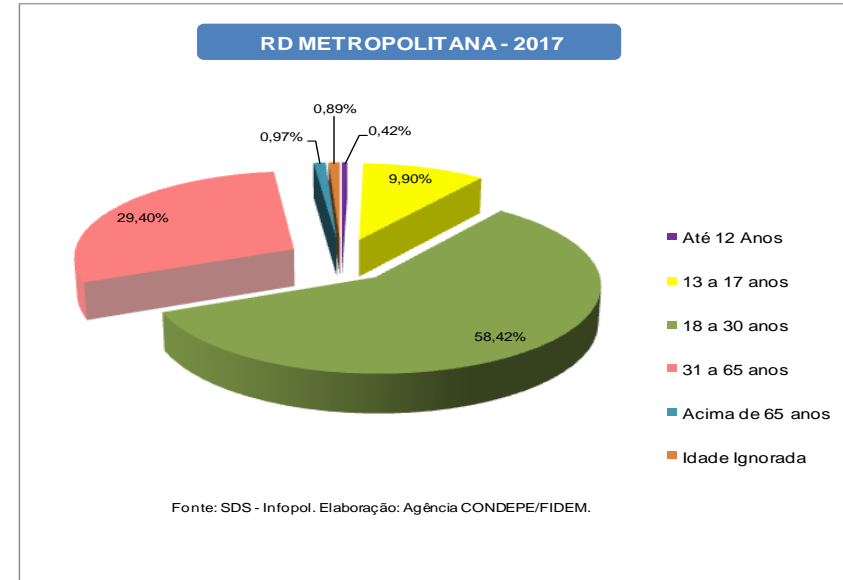
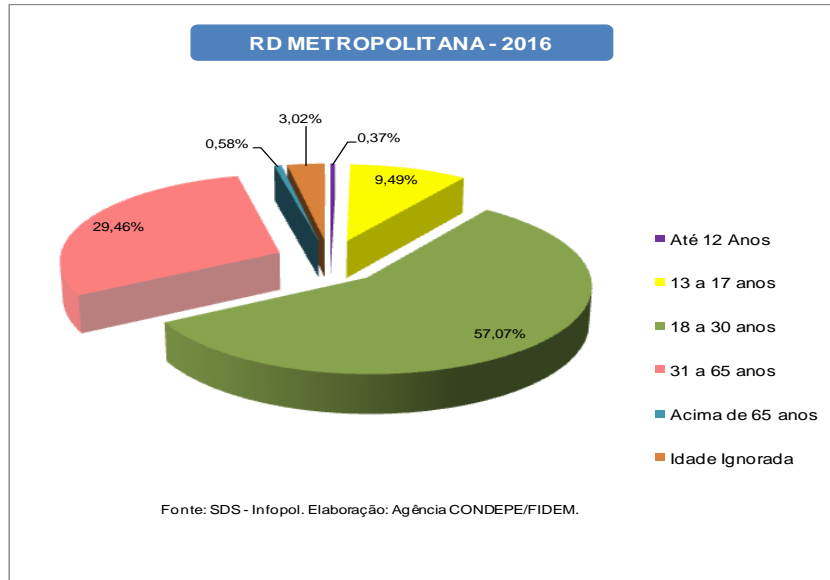
RD/Município	2016				2017			
	Total CVLI	Categoria de Crime			Total CVLI	Categoria de Crime		
		Homicídio	Latrocínio	Lesão Corporal Seguida de Morte		Homicídio	Latrocínio	Lesão Corporal Seguida de Morte
Tracunhaém	8	6	2	0	11	11	0	0
Vicência	17	16	1	0	28	28	0	0
<b>Mata Sul</b>	<b>502</b>	<b>480</b>	<b>20</b>	<b>2</b>	<b>558</b>	<b>529</b>	<b>26</b>	<b>3</b>
Água Preta	20	19	1	0	10	8	2	0
Amaraji	30	30	0	0	21	21	0	0
Barreiros	23	23	0	0	30	29	1	0
Belém de Maria	5	5	0	0	4	4	0	0
Catende	44	44	0	0	25	25	0	0
Chã Grande	6	6	0	0	10	9	0	1
Cortês	8	7	1	0	7	7	0	0
Escada	48	44	3	1	49	46	2	1
Gameleira	17	15	2	0	26	26	0	0
Jaqueira	11	11	0	0	8	7	1	0
Joaquim Nabuco	8	8	0	0	4	4	0	0
Maraial	7	7	0	0	9	9	0	0
Palmares	43	41	2	0	33	32	1	0
Pombos	7	7	0	0	18	15	3	0
Primavera	7	7	0	0	11	11	0	0
Quipapá	10	9	1	0	5	5	0	0
Ribeirão	26	24	2	0	26	23	3	0
Rio Formoso	17	17	0	0	20	19	1	0
São Benedito do Sul	4	4	0	0	10	9	1	0
São José da Coroa Grande	18	16	2	0	41	39	2	0
Sirinhaém	27	25	1	1	41	39	2	0
Tamandaré	23	23	0	0	15	15	0	0
Vitória de Santo Antão	86	82	4	0	123	116	7	0
Xexéu	7	6	1	0	12	11	0	1
<b>Agreste Central</b>	<b>659</b>	<b>618</b>	<b>35</b>	<b>6</b>	<b>845</b>	<b>768</b>	<b>65</b>	<b>12</b>
Agrestina	27	24	2	1	18	16	2	0
Alagoinha	2	2	0	0	6	5	1	0
Altinho	10	9	1	0	25	24	1	0
Barra de Guabiraba	6	5	1	0	13	12	1	0
Belo Jardim	39	35	3	1	62	58	3	1

**Vítimas de crime violento letal e intencional em Pernambuco, por categoria de crime, segundo regiões de desenvolvimento e municípios - 2016-2017**

RD/Município	2016				2017			
	Total CVLI	Categoria de Crime			Total CVLI	Categoria de Crime		
		Homicídio	Latrocínio	Lesão Corporal Seguida de Morte		Homicídio	Latrocínio	Lesão Corporal Seguida de Morte
Bezerros	50	44	6	0	49	44	5	0
Bonito	12	12	0	0	29	29	0	0
Brejo da Madre de Deus	45	45	0	0	29	28	1	0
Cachoeirinha	5	5	0	0	22	20	2	0
Camocim de São Félix	13	13	0	0	11	11	0	0
Caruaru	225	212	11	2	262	232	24	6
Cupira	28	28	0	0	41	40	1	0
Gravatá	37	36	0	1	74	67	7	0
Ibirajuba	1	1	0	0	3	2	1	0
Jataúba	14	14	0	0	10	9	1	0
Lagoa dos Gatos	6	6	0	0	13	13	0	0
Panelas	11	10	1	0	19	15	3	1
Pesqueira	23	20	2	1	28	27	0	1
Poção	5	4	1	0	7	7	0	0
Riacho das Almas	12	12	0	0	9	9	0	0
Sairé	7	6	1	0	8	7	1	0
Sanharó	9	8	1	0	10	9	1	0
São Bento do Una	25	22	3	0	32	23	7	2
São Caitano	31	30	1	0	26	24	2	0
São Joaquim do Monte	10	9	1	0	29	29	0	0
Tacaimbó	6	6	0	0	10	8	1	1
<b>Agreste Meridional</b>	<b>270</b>	<b>258</b>	<b>7</b>	<b>5</b>	<b>298</b>	<b>284</b>	<b>12</b>	<b>2</b>
Águas Belas	22	21	0	1	19	17	2	0
Angelim	5	5	0	0	4	4	0	0
Bom Conselho	12	12	0	0	9	9	0	0
Brejão	6	6	0	0	7	6	0	1
Buíque	10	9	1	0	19	19	0	0
Caetés	11	11	0	0	15	15	0	0
Caçado	4	3	1	0	2	1	1	0
Canhotinho	16	15	0	1	12	10	2	0
Capoeiras	9	9	0	0	12	11	1	0
Correntes	6	6	0	0	4	4	0	0
Garanhuns	51	48	2	1	61	60	1	0
Iati	6	6	0	0	7	7	0	0

## Vítimas de crime violento letal e intencional em Pernambuco, por categoria de crime, segundo regiões de desenvolvimento e municípios - 2016-2017

RD/Município	2016				2017			
	Total CVLI	Categoria de Crime			Total CVLI	Categoria de Crime		
		Homicídio	Latrocínio	Lesão Corporal Seguida de Morte		Homicídio	Latrocínio	Lesão Corporal Seguida de Morte
Itaíba	10	10	0	0	10	10	0	0
Jucati	6	6	0	0	4	3	1	0
Jupi	9	9	0	0	9	9	0	0
Jurema	3	3	0	0	8	8	0	0
Lagoa do Ouro	5	5	0	0	2	2	0	0
Lajedo	28	26	1	1	31	29	2	0
Palmeirina	1	1	0	0	2	1	1	0
Paranatama	5	3	1	1	5	5	0	0
Pedra	8	8	0	0	10	9	1	0
Saloá	4	4	0	0	3	3	0	0
São João	7	6	1	0	14	13	0	1
Terezinha	5	5	0	0	2	2	0	0
Tupanatinga	9	9	0	0	13	13	0	0
Venturosa	12	12	0	0	14	14	0	0
<b>Agreste Setentrional</b>	<b>269</b>	<b>248</b>	<b>20</b>	<b>1</b>	<b>343</b>	<b>321</b>	<b>19</b>	<b>3</b>
Bom Jardim	13	13	0	0	28	25	3	0
Casinhas	11	11	0	0	13	10	2	1
Cumaru	2	2	0	0	0	0	0	0
Feira Nova	10	10	0	0	10	8	2	0
Frei Miguelinho	3	2	1	0	4	4	0	0
João Alfredo	14	12	2	0	12	10	2	0
Limoeiro	22	20	2	0	27	27	0	0
Machados	6	5	0	1	10	9	1	0
Orobó	2	2	0	0	8	7	1	0
Passira	6	6	0	0	8	6	2	0
Salgadinho	1	1	0	0	0	0	0	0
Santa Cruz do Capibaribe	52	50	2	0	67	66	1	0
Santa Maria do Cambucá	11	10	1	0	14	14	0	0
São Vicente Ferrer	11	9	2	0	17	17	0	0
Surubim	19	17	2	0	27	26	0	1
Taquaritinga do Norte	18	16	2	0	27	24	3	0
Toritama	46	44	2	0	39	38	0	1
Vertente do Lério	3	1	2	0	7	7	0	0
Vertentes	19	17	2	0	25	23	2	0

## Vítimas de crime violento letal e intencional em Pernambuco, por categoria de crime, segundo regiões de desenvolvimento e municípios - 2016-2017

RD/Município	2016				2017			
	Total CVLI	Categoria de Crime			Total CVLI	Categoria de Crime		
		Homicídio	Latrocínio	Lesão Corporal Seguida de Morte		Homicídio	Latrocínio	Lesão Corporal Seguida de Morte
<b>Sertão Central</b>	<b>50</b>	<b>49</b>	<b>1</b>	<b>0</b>	<b>63</b>	<b>61</b>	<b>1</b>	<b>1</b>
Cedro	1	1	0	0	5	4	1	0
Mirandiba	8	8	0	0	4	4	0	0
Parnamirim	6	6	0	0	11	11	0	0
Salgueiro	20	20	0	0	23	23	0	0
São José do Belmonte	8	7	1	0	11	10	0	1
Serrita	3	3	0	0	3	3	0	0
Terra Nova	1	1	0	0	3	3	0	0
Verdejante	3	3	0	0	3	3	0	0
<b>Sertão de Itaparica</b>	<b>45</b>	<b>42</b>	<b>3</b>	<b>0</b>	<b>42</b>	<b>41</b>	<b>1</b>	<b>0</b>
Belém do São Francisco	5	5	0	0	5	5	0	0
Carnaubeira da Penha	3	3	0	0	4	4	0	0
Floresta	22	20	2	0	18	17	1	0
Itacuruba	0	0	0	0	2	2	0	0
Jatobá	4	4	0	0	2	2	0	0
Petrolândia	10	9	1	0	6	6	0	0
Tacaratu	1	1	0	0	5	5	0	0
<b>Sertão do Araripe</b>	<b>121</b>	<b>118</b>	<b>2</b>	<b>1</b>	<b>116</b>	<b>107</b>	<b>7</b>	<b>2</b>
Araripina	42	42	0	0	35	31	3	1
Bodocó	6	5	1	0	14	12	2	0
Exu	5	5	0	0	13	12	1	0
Granito	0	0	0	0	1	1	0	0
Ipubi	13	12	0	1	9	9	0	0
Moreilândia	3	3	0	0	1	1	0	0
Ouricuri	26	25	1	0	13	13	0	0
Santa Cruz	5	5	0	0	3	3	0	0
Santa Filomena	2	2	0	0	4	4	0	0
Trindade	19	19	0	0	23	21	1	1
<b>Sertão do São Francisco</b>	<b>167</b>	<b>161</b>	<b>6</b>	<b>0</b>	<b>204</b>	<b>193</b>	<b>10</b>	<b>1</b>
Afrânio	2	2	0	0	3	3	0	0
Cabrobó	7	6	1	0	14	13	1	0
Dormentes	2	2	0	0	7	7	0	0

## Vítimas de crime violento letal e intencional em Pernambuco, por categoria de crime, segundo regiões de desenvolvimento e municípios - 2016-2017

RD/Município	2016				2017			
	Total CVLI	Categoria de Crime			Total CVLI	Categoria de Crime		
		Homicídio	Latrocínio	Lesão Corporal Seguida de Morte		Homicídio	Latrocínio	Lesão Corporal Seguida de Morte
Lagoa Grande	7	7	0	0	14	14	0	0
Orocó	5	5	0	0	11	10	1	0
Petrolina	122	117	5	0	131	124	6	1
Santa Maria da Boa Vista	22	22	0	0	24	22	2	0
<b>Sertão do Moxotó</b>	<b>82</b>	<b>77</b>	<b>2</b>	<b>3</b>	<b>83</b>	<b>80</b>	<b>2</b>	<b>1</b>
Arcoverde	33	32	1	0	36	35	1	0
Betânia	2	2	0	0	4	3	0	1
Custódia	11	10	0	1	6	6	0	0
Ibimirim	14	14	0	0	15	14	1	0
Inajá	6	6	0	0	9	9	0	0
Manari	5	5	0	0	4	4	0	0
Sertânia	11	8	1	2	9	9	0	0
<b>Sertão do Pajeú</b>	<b>96</b>	<b>89</b>	<b>6</b>	<b>1</b>	<b>102</b>	<b>95</b>	<b>6</b>	<b>1</b>
Afogados da Ingazeira	3	2	0	1	7	7	0	0
Brejinho	0	0	0	0	4	3	1	0
Calumbi	1	1	0	0	1	1	0	0
Carnaíba	1	1	0	0	4	4	0	0
Flores	3	3	0	0	4	4	0	0
Igaraci	1	1	0	0	2	2	0	0
Ingazeira	1	1	0	0	0	0	0	0
Itapetim	3	3	0	0	9	8	1	0
Quixaba	2	2	0	0	1	1	0	0
Santa Cruz da Baixa Verde	5	4	1	0	8	7	1	0
Santa Terezinha	5	5	0	0	5	4	1	0
São José do Egito	6	6	0	0	6	5	1	0
Serra Talhada	40	37	3	0	41	40	1	0
Solidão	2	2	0	0	1	1	0	0
Tabira	9	9	0	0	5	4	0	1
Triunfo	12	11	1	0	2	2	0	0
Tuparetama	2	1	1	0	2	2	0	0
<b>Pernambuco</b>	<b>4.479</b>	<b>4.276</b>	<b>169</b>	<b>34</b>	<b>5.426</b>	<b>5.139</b>	<b>250</b>	<b>37</b>

Fonte: SDS - Infopol. Elaboração: Agência CONDEPE/FIDEM.



**XXII - PERCENTAGEM DE VÍTIMAS DE CVLI, SEGUNDO A CATEGORIA DE CRIME – 2016-2017**

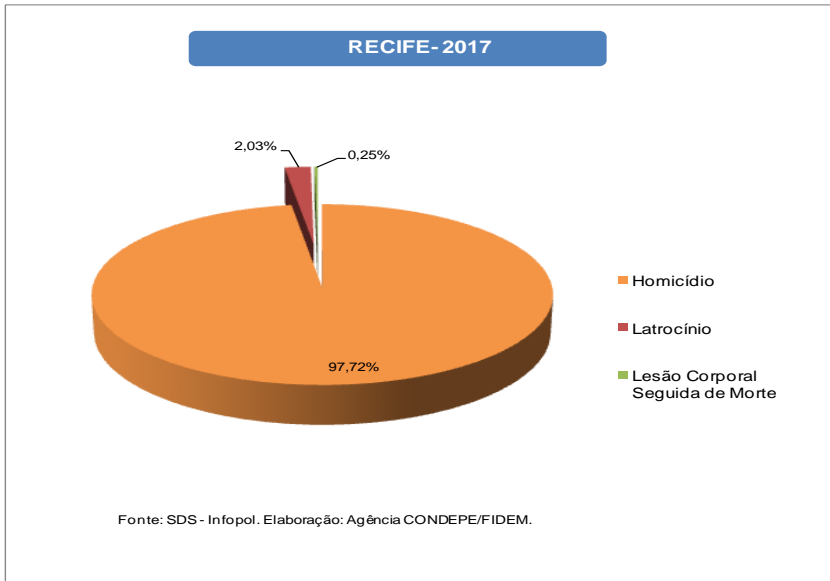
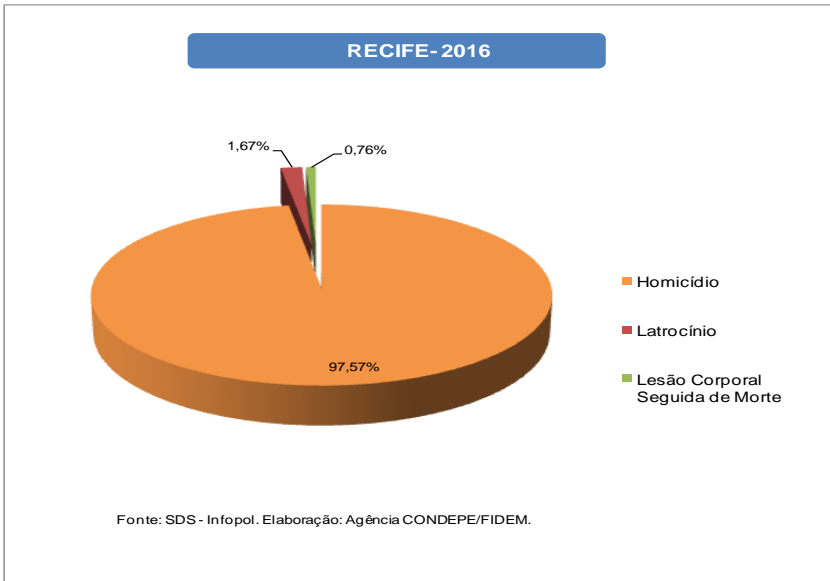
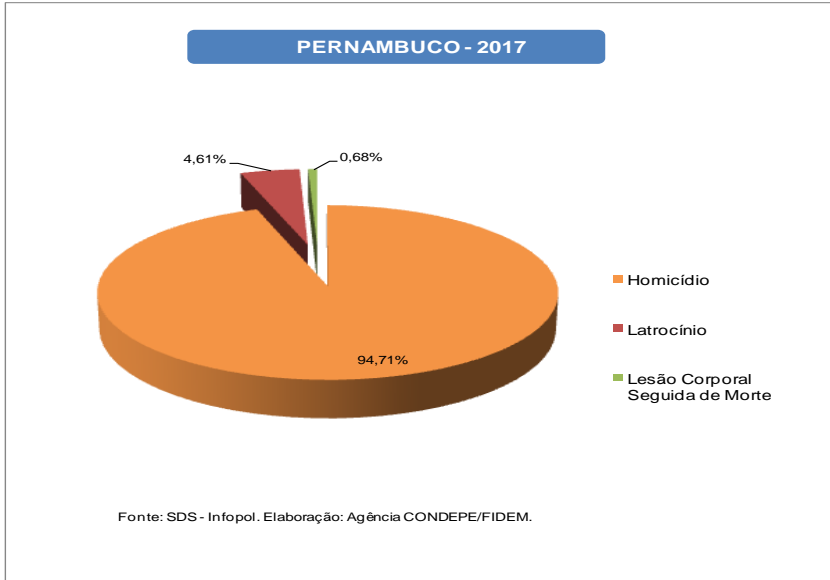
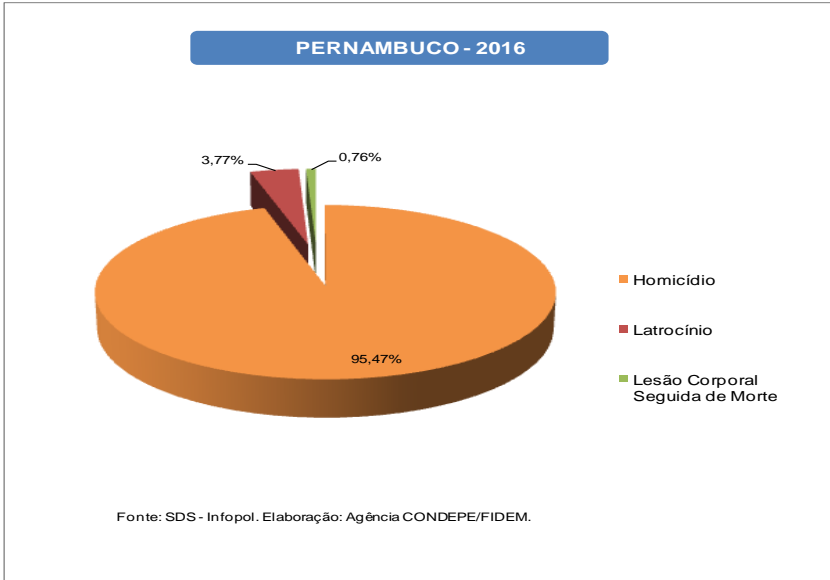

**XXII - PERCENTAGEM DE VÍTIMAS DE CVLI, SEGUNDO A CATEGORIA DE CRIME – 2015-2016**



TABELA 2.5

Vítimas de crime violento letal e intencional em Pernambuco, por tipo de arma, segundo regiões de desenvolvimento e municípios - 2016-2017

RD/Município	2016				2017			
	Total CVLI	Tipo de Arma			Total CVLI	Tipo de Arma		
		Arma Branca	Arma de Fogo	Outro Tipo de Objeto		Arma Branca	Arma de Fogo	Outro Tipo de Objeto
<b>Metropolitana</b>	<b>1.887</b>	<b>184</b>	<b>1.582</b>	<b>121</b>	<b>2.364</b>	<b>185</b>	<b>2.064</b>	<b>115</b>
Abreu e Lima	42	2	36	4	71	4	65	2
Araçoiaba	19	4	15	0	11	2	9	0
Cabo de Santo Agostinho	153	11	135	7	198	22	167	9
Camaragibe	72	8	60	4	92	6	84	2
Fernando de Noronha	0	0	0	0	0	0	0	0
Igarassu	63	5	58	0	92	3	84	5
Ilha de Itamaracá	31	10	14	7	28	5	20	3
Ipojuca	74	9	62	3	139	9	129	1
Itapissuma	12	1	9	2	22	3	18	1
Jaboatão dos Guararapes	371	47	298	26	398	24	354	20
Moreno	45	3	36	6	59	7	51	1
Olinda	170	13	144	13	163	10	145	8
Paulista	123	11	107	5	223	12	201	10
Recife	658	58	557	43	790	70	671	49
São Lourenço da Mata	54	2	51	1	78	8	66	4
<b>Mata Norte</b>	<b>331</b>	<b>46</b>	<b>261</b>	<b>24</b>	<b>408</b>	<b>52</b>	<b>334</b>	<b>22</b>
Aliança	19	7	10	2	15	3	11	1
Buenos Aires	7	2	5	0	8	3	3	2
Camutanga	2	0	2	0	2	0	2	0
Carpina	29	4	24	1	45	3	40	2
Chã de Alegria	4	1	3	0	10	2	8	0
Condado	6	1	5	0	18	5	10	3
Ferreiros	3	0	3	0	4	0	4	0
Glória do Goitá	10	0	9	1	18	2	15	1
Goiana	38	6	26	6	38	7	28	3
Itambé	27	0	24	3	30	2	27	1
Itaquitinga	9	2	6	1	5	1	4	0
Lagoa de Itaenga	24	0	23	1	19	2	17	0
Lagoa do Carro	8	1	7	0	20	5	14	1
Macaparana	9	3	3	3	10	5	5	0
Nazaré da Mata	20	4	14	2	18	4	11	3
Paudalho	52	5	45	2	58	4	50	4
Timbaúba	39	6	31	2	51	2	48	1

## Vítimas de crime violento letal e intencional em Pernambuco, por tipo de arma, segundo regiões de desenvolvimento e municípios - 2016-2017

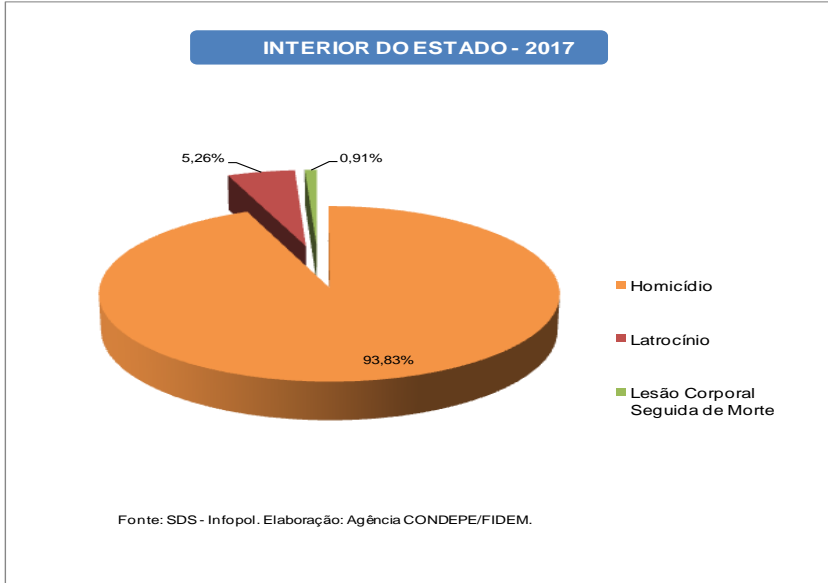
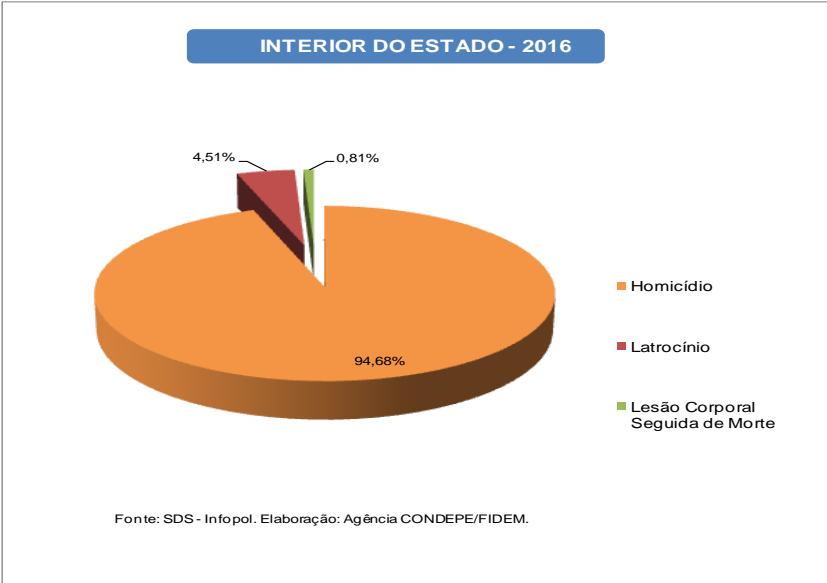
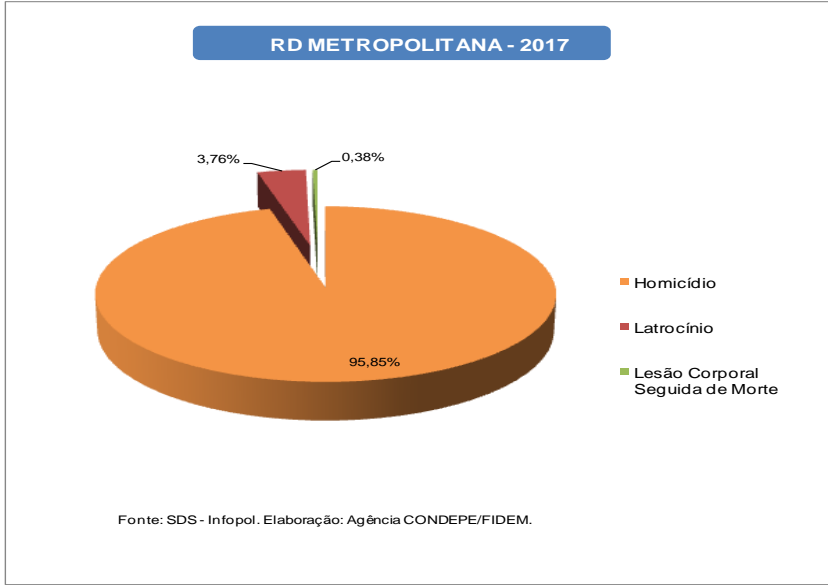
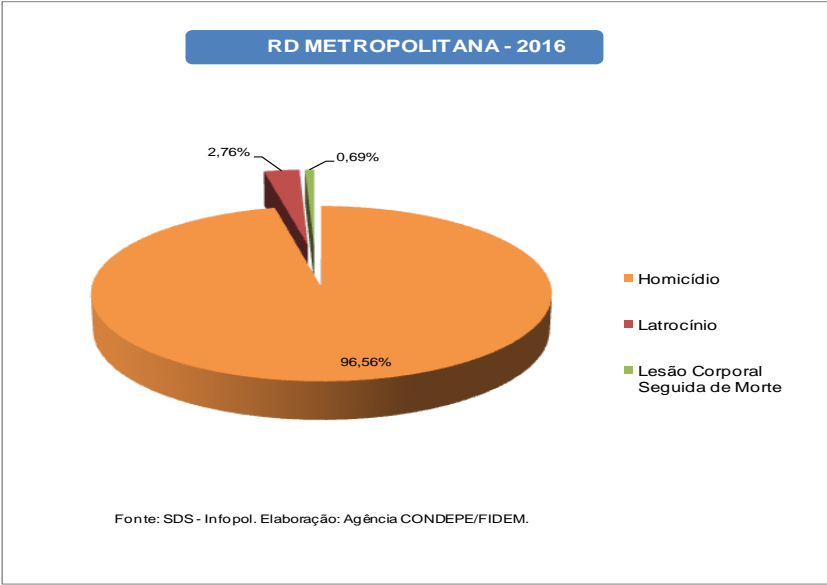
RD/Município	2016				2017			
	Total CVLI	Tipo de Arma			Total CVLI	Tipo de Arma		
		Arma Branca	Arma de Fogo	Outro Tipo de Objeto		Arma Branca	Arma de Fogo	Outro Tipo de Objeto
Tracunhaém	8	2	6	0	11	0	11	0
Vicência	17	2	15	0	28	2	26	0
<b>Mata Sul</b>	<b>502</b>	<b>86</b>	<b>391</b>	<b>25</b>	<b>558</b>	<b>67</b>	<b>461</b>	<b>30</b>
Água Preta	20	7	11	2	10	1	8	1
Amaraji	30	1	27	2	21	4	14	3
Barreiros	23	2	19	2	30	6	21	3
Belém de Maria	5	0	5	0	4	0	4	0
Catende	44	4	39	1	25	3	21	1
Chã Grande	6	1	4	1	10	0	9	1
Cortês	8	4	4	0	7	2	5	0
Escada	48	12	34	2	49	4	44	1
Gameleira	17	2	14	1	26	2	23	1
Jaqueira	11	5	6	0	8	0	8	0
Joaquim Nabuco	8	5	3	0	4	0	4	0
Maraial	7	0	6	1	9	1	8	0
Palmares	43	7	35	1	33	6	22	5
Pombos	7	2	5	0	18	1	16	1
Primavera	7	1	6	0	11	0	10	1
Quipapá	10	1	8	1	5	1	4	0
Ribeirão	26	4	21	1	26	2	23	1
Rio Formoso	17	2	14	1	20	2	18	0
São Benedito do Sul	4	1	3	0	10	1	9	0
São José da Coroa Grande	18	2	15	1	41	3	36	2
Sirinhaém	27	9	18	0	41	8	31	2
Tamandaré	23	4	18	1	15	3	12	0
Vitória de Santo Antão	86	9	71	6	123	15	102	6
Xexéu	7	1	5	1	12	2	9	1
<b>Agreste Central</b>	<b>659</b>	<b>76</b>	<b>516</b>	<b>67</b>	<b>845</b>	<b>75</b>	<b>706</b>	<b>64</b>
Agrestina	27	0	23	4	18	1	14	3
Alagoinha	2	1	0	1	6	1	4	1
Altinho	10	0	9	1	25	0	24	1
Barra de Guabiraba	6	2	4	0	13	0	11	2
Belo Jardim	39	9	24	6	62	3	55	4

## Vítimas de crime violento letal e intencional em Pernambuco, por tipo de arma, segundo regiões de desenvolvimento e municípios - 2016-2017

RD/Município	2016				2017			
	Total CVLI	Tipo de Arma			Total CVLI	Tipo de Arma		
		Arma Branca	Arma de Fogo	Outro Tipo de Objeto		Arma Branca	Arma de Fogo	Outro Tipo de Objeto
Bezerros	50	5	44	1	49	1	48	0
Bonito	12	0	11	1	29	2	22	5
Brejo da Madre de Deus	45	6	32	7	29	5	23	1
Cachoeirinha	5	2	3	0	22	2	16	4
Camocim de São Félix	13	1	12	0	11	0	11	0
Caruaru	225	21	176	28	262	27	220	15
Cupira	28	2	26	0	41	0	39	2
Gravatá	37	4	32	1	74	5	63	6
Ibirajuba	1	0	1	0	3	1	1	1
Jataúba	14	1	12	1	10	1	9	0
Lagoa dos Gatos	6	0	5	1	13	0	13	0
Panelas	11	4	7	0	19	1	14	4
Pesqueira	23	2	15	6	28	4	20	4
Poção	5	1	2	2	7	0	7	0
Riacho das Almas	12	1	10	1	9	3	6	0
Sairé	7	2	5	0	8	0	8	0
Sanharó	9	3	5	1	10	2	6	2
São Bento do Una	25	1	22	2	32	5	24	3
São Caitano	31	5	24	2	26	4	20	2
São Joaquim do Monte	10	3	6	1	29	4	23	2
Tacaimbó	6	0	6	0	10	3	5	2
<b>Agreste Meridional</b>	<b>270</b>	<b>36</b>	<b>210</b>	<b>24</b>	<b>298</b>	<b>40</b>	<b>234</b>	<b>24</b>
Águas Belas	22	0	20	2	19	1	18	0
Angelim	5	1	4	0	4	0	4	0
Bom Conselho	12	2	9	1	9	2	4	3
Brejão	6	3	3	0	7	2	4	1
Buíque	10	4	5	1	19	6	12	1
Caetés	11	2	9	0	15	1	11	3
Calçado	4	0	4	0	2	0	1	1
Canhotinho	16	3	12	1	12	2	8	2
Capoeiras	9	0	8	1	12	3	9	0
Correntes	6	1	5	0	4	1	3	0
Garanhuns	51	8	35	8	61	9	47	5
Iati	6	0	6	0	7	0	6	1

## Vítimas de crime violento letal e intencional em Pernambuco, por tipo de arma, segundo regiões de desenvolvimento e municípios - 2016-2017

RD/Município	2016				2017			
	Total CVLI	Tipo de Arma			Total CVLI	Tipo de Arma		
		Arma Branca	Arma de Fogo	Outro Tipo de Objeto		Arma Branca	Arma de Fogo	Outro Tipo de Objeto
Itaíba	10	0	9	1	10	0	9	1
Jucati	6	1	4	1	4	0	4	0
Jupi	9	2	6	1	9	1	5	3
Jurema	3	1	1	1	8	0	7	1
Lagoa do Ouro	5	0	4	1	2	0	2	0
Lajedo	28	2	25	1	31	2	29	0
Palmeirina	1	0	1	0	2	0	2	0
Paranatama	5	0	4	1	5	1	4	0
Pedra	8	2	6	0	10	0	10	0
Saloá	4	0	4	0	3	0	3	0
São João	7	2	4	1	14	3	11	0
Terezinha	5	1	4	0	2	1	1	0
Tupanatinga	9	0	9	0	13	1	11	1
Venturosa	12	1	9	2	14	4	9	1
<b>Agreste Setentrional</b>	<b>269</b>	<b>35</b>	<b>221</b>	<b>13</b>	<b>343</b>	<b>44</b>	<b>272</b>	<b>27</b>
Bom Jardim	13	1	11	1	28	2	26	0
Casinhas	11	1	10	0	13	0	11	2
Cumarú	2	0	2	0	0	0	0	0
Feira Nova	10	3	7	0	10	1	8	1
Frei Miguelinho	3	2	1	0	4	1	3	0
João Alfredo	14	3	10	1	12	5	5	2
Limoeiro	22	6	16	0	27	5	19	3
Machados	6	2	3	1	10	1	9	0
Orobó	2	1	1	0	8	3	3	2
Passira	6	1	5	0	8	2	4	2
Salgadinho	1	0	1	0	0	0	0	0
Santa Cruz do Capibaribe	52	1	46	5	67	5	59	3
Santa Maria do Cambucá	11	0	11	0	14	1	13	0
São Vicente Ferrer	11	3	7	1	17	4	13	0
Surubim	19	4	13	2	27	5	17	5
Taquaritinga do Norte	18	5	13	0	27	3	21	3
Toritama	46	2	44	0	39	0	37	2
Vertente do Lério	3	0	3	0	7	2	5	0
Vertentes	19	0	17	2	25	4	19	2

## Vítimas de crime violento letal e intencional em Pernambuco, por tipo de arma, segundo regiões de desenvolvimento e municípios - 2016-2017

RD/Município	2016				2017			
	Total CVLI	Tipo de Arma			Total CVLI	Tipo de Arma		
		Arma Branca	Arma de Fogo	Outro Tipo de Objeto		Arma Branca	Arma de Fogo	Outro Tipo de Objeto
<b>Sertão Central</b>	<b>50</b>	<b>11</b>	<b>35</b>	<b>4</b>	<b>63</b>	<b>8</b>	<b>53</b>	<b>2</b>
Cedro	1	0	1	0	5	1	3	1
Mirandiba	8	3	5	0	4	2	2	0
Parnamirim	6	0	6	0	11	0	11	0
Salgueiro	20	3	15	2	23	2	21	0
São José do Belmonte	8	4	3	1	11	2	8	1
Serrita	3	0	3	0	3	0	3	0
Terra Nova	1	1	0	0	3	1	2	0
Verdejante	3	0	2	1	3	0	3	0
<b>Sertão de Itaparica</b>	<b>45</b>	<b>5</b>	<b>34</b>	<b>6</b>	<b>42</b>	<b>11</b>	<b>26</b>	<b>5</b>
Belém do São Francisco	5	0	5	0	5	2	3	0
Carnaubeira da Penha	3	1	1	1	4	1	3	0
Floresta	22	1	20	1	18	3	12	3
Itacuruba	0	0	0	0	2	0	2	0
Jatobá	4	1	1	2	2	1	0	1
Petrolândia	10	2	6	2	6	2	3	1
Tacaratu	1	0	1	0	5	2	3	0
<b>Sertão do Araripe</b>	<b>121</b>	<b>35</b>	<b>67</b>	<b>19</b>	<b>116</b>	<b>14</b>	<b>91</b>	<b>11</b>
Araripina	42	14	18	10	35	7	25	3
Bodocó	6	3	3	0	14	2	10	2
Exu	5	2	3	0	13	4	8	1
Granito	0	0	0	0	1	0	1	0
Ipubi	13	5	5	3	9	1	8	0
Moreilândia	3	1	2	0	1	0	1	0
Ouricuri	26	7	15	4	13	0	11	2
Santa Cruz	5	3	2	0	3	0	3	0
Santa Filomena	2	0	1	1	4	0	3	1
Trindade	19	0	18	1	23	0	21	2
<b>Sertão do São Francisco</b>	<b>167</b>	<b>33</b>	<b>113</b>	<b>21</b>	<b>204</b>	<b>30</b>	<b>155</b>	<b>19</b>
Afrânio	2	1	1	0	3	1	1	1
Cabrobó	7	4	3	0	14	3	10	1
Dormentes	2	1	1	0	7	2	4	1

## Vítimas de crime violento letal e intencional em Pernambuco, por tipo de arma, segundo regiões de desenvolvimento e municípios - 2016-2017

RD/Município	2016				2017			
	Total CVLI	Tipo de Arma			Total CVLI	Tipo de Arma		
		Arma Branca	Arma de Fogo	Outro Tipo de Objeto		Arma Branca	Arma de Fogo	Outro Tipo de Objeto
Lagoa Grande	7	2	5	0	14	3	10	1
Orocó	5	1	4	0	11	0	10	1
Petrolina	122	20	83	19	131	19	99	13
Santa Maria da Boa Vista	22	4	16	2	24	2	21	1
<b>Sertão do Moxotó</b>	<b>82</b>	<b>20</b>	<b>55</b>	<b>7</b>	<b>83</b>	<b>10</b>	<b>62</b>	<b>11</b>
Arcoverde	33	8	22	3	36	4	24	8
Betânia	2	0	2	0	4	0	4	0
Custódia	11	5	6	0	6	2	3	1
Ibimirim	14	1	12	1	15	1	14	0
Inajá	6	2	4	0	9	1	7	1
Manari	5	0	5	0	4	0	4	0
Sertânia	11	4	4	3	9	2	6	1
<b>Sertão do Pajeú</b>	<b>96</b>	<b>18</b>	<b>69</b>	<b>9</b>	<b>102</b>	<b>16</b>	<b>76</b>	<b>10</b>
Afogados da Ingazeira	3	1	1	1	7	3	3	1
Brejinho	0	0	0	0	4	1	3	0
Calumbi	1	0	1	0	1	0	1	0
Carnaíba	1	0	0	1	4	1	2	1
Flores	3	1	1	1	4	1	3	0
Iguaraci	1	0	1	0	2	0	2	0
Ingazeira	1	0	1	0	0	0	0	0
Itapetim	3	1	2	0	9	0	9	0
Quixaba	2	1	1	0	1	1	0	0
Santa Cruz da Baixa Verde	5	1	4	0	8	1	7	0
Santa Terezinha	5	0	5	0	5	0	5	0
São José do Egito	6	3	3	0	6	1	5	0
Serra Talhada	40	2	34	4	41	2	33	6
Solidão	2	1	1	0	1	0	0	1
Tabira	9	4	5	0	5	2	2	1
Triunfo	12	3	7	2	2	1	1	0
Tuparetama	2	0	2	0	2	2	0	0
<b>Pernambuco</b>	<b>4.479</b>	<b>585</b>	<b>3.554</b>	<b>340</b>	<b>5.426</b>	<b>552</b>	<b>4.534</b>	<b>340</b>

Fonte: SDS - Infopol. Elaboração: Agência CONDEPE/FIDEM.



## XXIII - PERCENTAGEM DE VÍTIMAS DE CVLI, SEGUNDO O TIPO DE ARMA- 2016-2017

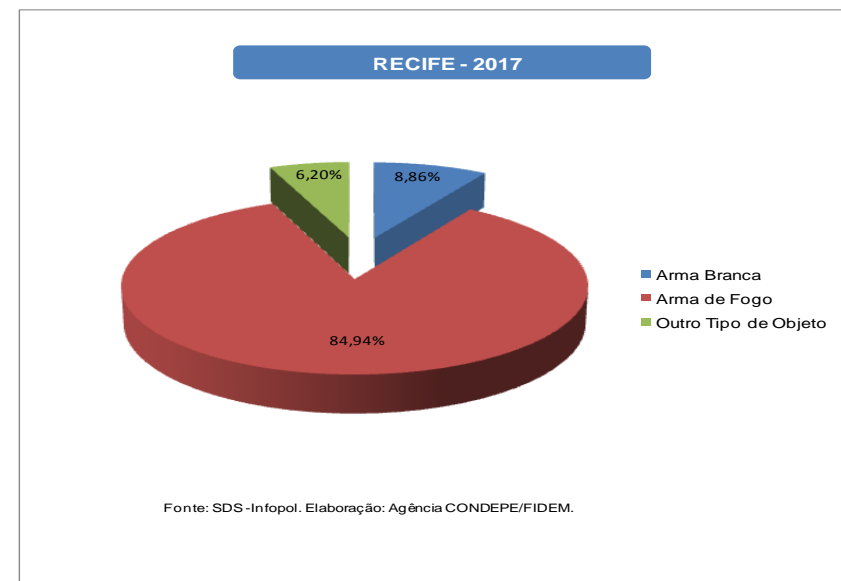
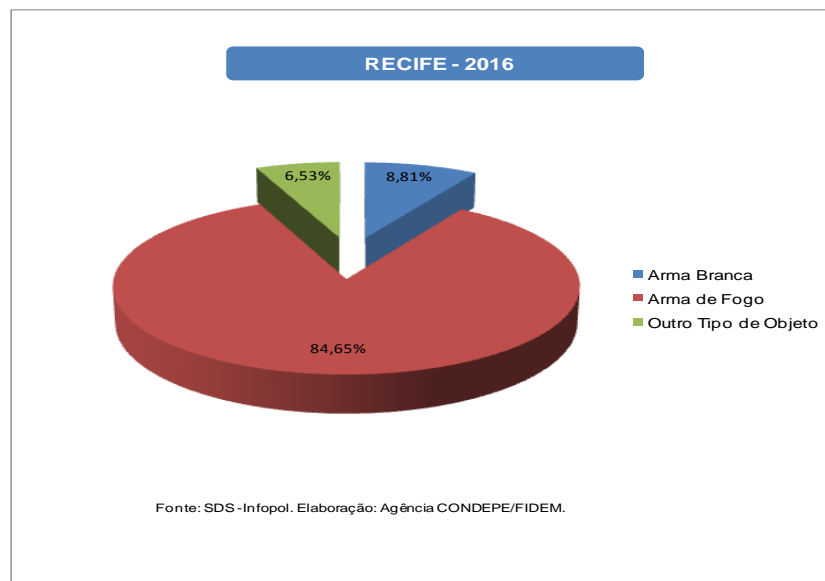
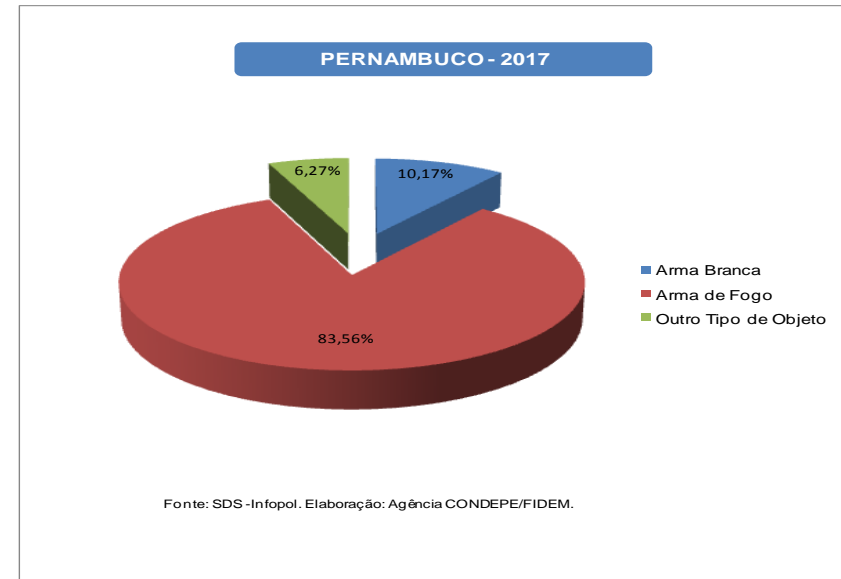
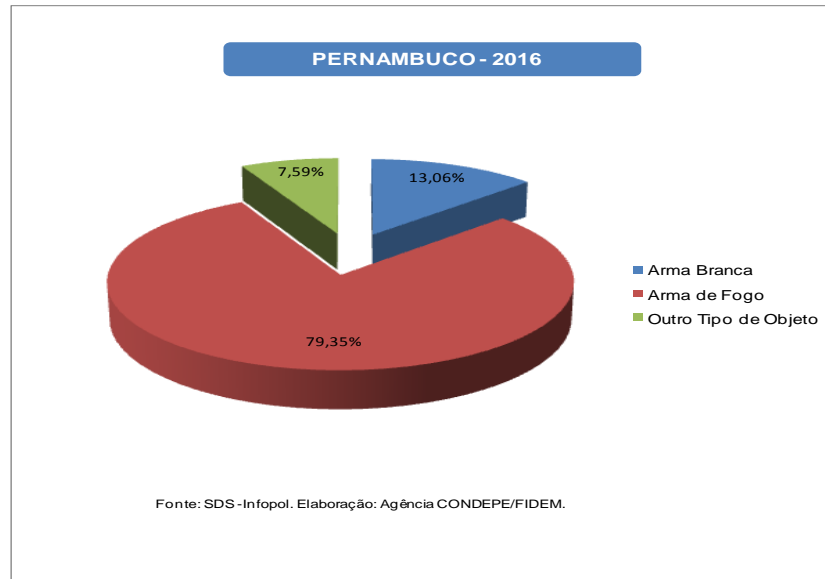

## XXIII - PERCENTAGEM DE VÍTIMAS DE CVLI, SEGUNDO O TIPO DE ARMA – 2016-2017

### RD METROPOLITANA - 2016

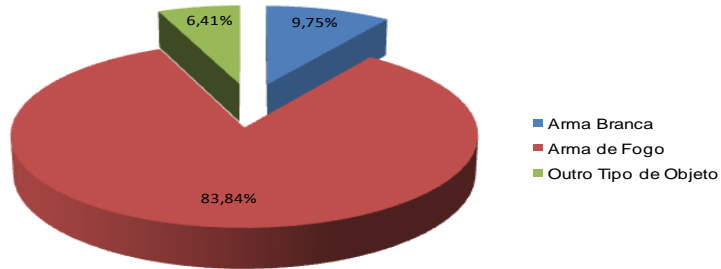

Fonte: SDS - Infopol. Elaboração: Agência CONDEPE/FIDEM.

### RD METROPOLITANA - 2017

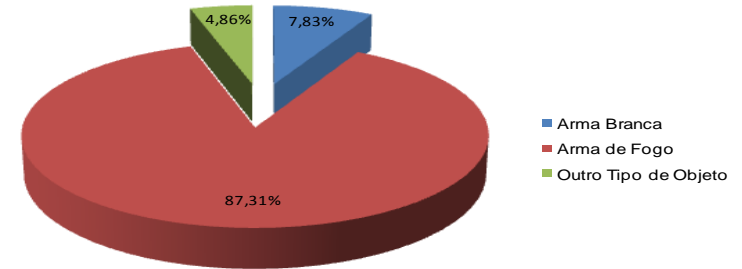

Fonte: SDS - Infopol. Elaboração: Agência CONDEPE/FIDEM.

### INTERIOR DO ESTADO - 2016

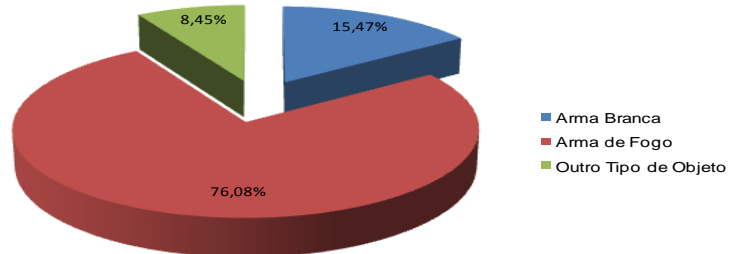

Fonte: SDS - Infopol. Elaboração: Agência CONDEPE/FIDEM.

### INTERIOR DO ESTADO - 2017

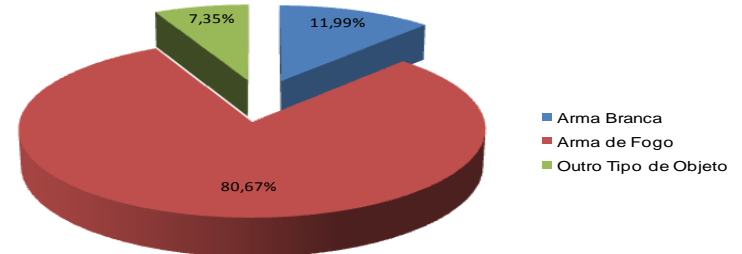

Fonte: SDS - Infopol. Elaboração: Agência CONDEPE/FIDEM.

TABELA 2.6

Vítimas de crime violento letal e intencional em Pernambuco, por categoria de motivação, segundo regiões de desenvolvimento e municípios - 2016

RD/Município	2016								
	Total CVLI	Categoria de Motivação							
		Atividade Criminal	Conflito na Comunidade	CVP Resultante em Morte	Excludente de Ilcitude	Conflito Afetivo ou Familiar (Exceto Femicídio)	Femicídio	Outra Motivação	Motivação Não Informada
<b>Metropolitana</b>	<b>1.887</b>	<b>860</b>	<b>243</b>	<b>54</b>	<b>82</b>	<b>41</b>	<b>33</b>	<b>51</b>	<b>523</b>
Abreu e Lima	42	21	5	0	1	0	0	2	13
Araçoiaba	19	9	1	0	0	1	1	1	6
Cabo de Santo Agostinho	153	71	29	3	5	7	2	6	30
Camaragibe	72	30	8	6	5	0	2	2	19
Fernando de Noronha	0	0	0	0	0	0	0	0	0
Igarassu	63	30	12	4	2	1	0	1	13
Ilha de Itamaracá	31	18	5	1	0	0	1	0	6
Ipojuca	74	48	8	3	0	3	0	3	9
Itapissuma	12	5	0	0	0	1	0	2	4
Jaboatão dos Guararapes	371	152	82	14	8	11	10	8	86
Moreno	45	15	6	1	1	2	0	1	19
Olinda	170	76	19	6	11	2	5	1	50
Paulista	123	59	7	1	3	0	1	8	44
Recife	658	308	56	13	46	11	11	13	200
São Lourenço da Mata	54	18	5	2	0	2	0	3	24
<b>Mata Norte</b>	<b>331</b>	<b>82</b>	<b>72</b>	<b>15</b>	<b>9</b>	<b>6</b>	<b>5</b>	<b>5</b>	<b>137</b>
Aliança	19	6	6	1	0	2	0	1	3
Buenos Aires	7	1	0	0	4	0	2	0	0
Camutanga	2	1	0	0	0	0	0	0	1
Carpina	29	8	6	0	2	1	0	0	12
Chã de Alegria	4	2	1	1	0	0	0	0	0
Condado	6	2	2	0	0	0	0	0	2
Ferreiros	3	1	1	1	0	0	0	0	0
Glória do Goitá	10	4	0	0	1	0	0	1	4
Goiana	38	13	5	1	0	1	0	2	16
Itambé	27	4	3	3	0	1	0	0	16
Itaquitinga	9	3	2	0	0	1	0	0	3
Lagoa de Itaenga	24	6	8	1	1	0	0	0	8
Lagoa do Carro	8	1	3	0	0	0	0	0	4

## Vítimas de crime violento letal e intencional em Pernambuco, por categoria de motivação, segundo regiões de desenvolvimento e municípios - 2016

RD/Município	2016								
	Total CVLI	Categoria de Motivação							
		Atividade Criminal	Conflito na Comunidade	CVP Resultante em Morte	Excludente de Ilícitude	Conflito Afetivo ou Familiar (Exceto Femicídio)	Feminicídio	Outra Motivação	Motivação Não Informada
Macaparana	9	2	2	0	0	0	2	0	3
Nazaré da Mata	20	2	6	0	1	0	0	0	11
Paudalho	52	8	14	2	0	0	0	0	28
Timbaúba	39	14	10	2	0	0	0	0	13
Tracunhaém	8	1	1	2	0	0	1	1	2
Vicência	17	3	2	1	0	0	0	0	11
<b>Mata Sul</b>	<b>502</b>	<b>208</b>	<b>79</b>	<b>20</b>	<b>11</b>	<b>15</b>	<b>8</b>	<b>36</b>	<b>125</b>
Água Preta	20	6	2	1	0	0	1	2	8
Amaraji	30	13	5	0	1	2	0	1	8
Barreiros	23	6	1	0	0	0	0	1	15
Belém de Maria	5	0	1	0	0	0	0	0	4
Catende	44	27	6	0	1	0	1	2	7
Chã Grande	6	3	2	0	1	0	0	0	0
Cortês	8	1	3	1	0	1	1	0	1
Escada	48	19	10	3	0	2	2	4	8
Gameleira	17	8	2	2	0	1	0	1	3
Jaqueira	11	3	1	0	0	0	1	2	4
Joaquim Nabuco	8	1	2	0	1	0	0	0	4
Maraial	7	2	0	0	0	0	0	1	4
Palmares	43	18	15	2	0	1	0	3	4
Pombos	7	3	1	0	0	0	0	0	3
Primavera	7	4	1	0	0	0	0	0	2
Quipapá	10	2	0	1	0	0	0	1	6
Ribeirão	26	11	3	2	2	0	0	0	8
Rio Formoso	17	2	0	0	0	0	0	0	15
São Benedito do Sul	4	1	2	0	0	0	0	0	1
São José da Coroa Grande	18	7	0	2	2	1	0	4	2
Sirinhaém	27	17	1	1	0	0	0	7	1
Tamandaré	23	13	7	0	2	0	0	0	1
Vitória de Santo Antão	86	40	13	4	1	6	2	7	13
Xexéu	7	1	1	1	0	1	0	0	3

## Vítimas de crime violento letal e intencional em Pernambuco, por categoria de motivação, segundo regiões de desenvolvimento e municípios - 2016

RD/Município	2016								
	Total CVLI	Categoria de Motivação							
		Atividade Criminal	Conflito na Comunidade	CVP Resultante em Morte	Excludente de Ilícitude	Conflito Afetivo ou Familiar (Exceto Femicídio)	Feminicídio	Outra Motivação	Motivação Não Informada
<b>Agreste Central</b>	<b>659</b>	<b>222</b>	<b>126</b>	<b>35</b>	<b>22</b>	<b>18</b>	<b>13</b>	<b>16</b>	<b>207</b>
Agrestina	27	9	5	2	3	1	0	0	7
Alagoinha	2	0	1	0	0	0	0	0	1
Altinho	10	5	2	1	0	1	0	0	1
Barra de Guabiraba	6	1	1	1	1	0	0	0	2
Belo Jardim	39	0	9	3	1	1	0	1	24
Bezerros	50	27	4	6	3	1	1	1	7
Bonito	12	5	1	0	0	0	2	0	4
Brejo da Madre de Deus	45	4	6	0	1	1	2	0	31
Cachoeirinha	5	0	1	0	0	0	0	1	3
Camocim de São Félix	13	7	4	0	1	0	0	0	1
Caruaru	225	111	56	11	8	6	4	6	23
Cupira	28	20	3	0	0	2	0	0	3
Gravatá	37	22	6	0	1	0	0	3	5
Ibirajuba	1	0	0	0	0	0	0	0	1
Jataúba	14	0	1	0	0	2	1	0	10
Lagoa dos Gatos	6	2	1	0	0	0	0	0	3
Panelas	11	2	5	1	0	0	0	0	3
Pesqueira	23	0	1	2	0	2	0	1	17
Poção	5	0	0	1	0	0	0	1	3
Riacho das Almas	12	4	4	0	2	1	0	0	1
Sairé	7	2	3	1	0	0	0	0	1
Sanharó	9	0	1	1	0	0	0	0	7
São Bento do Una	25	0	1	3	1	0	2	2	16
São Caitano	31	0	3	1	0	0	1	0	26
São Joaquim do Monte	10	1	5	1	0	0	0	0	3
Tacaimbó	6	0	2	0	0	0	0	0	4
<b>Agreste Meridional</b>	<b>270</b>	<b>55</b>	<b>78</b>	<b>7</b>	<b>6</b>	<b>16</b>	<b>7</b>	<b>3</b>	<b>98</b>
Águas Belas	22	5	4	0	0	0	1	0	12
Angelim	5	0	2	0	0	0	1	0	2
Bom Conselho	12	2	3	0	0	1	1	0	5

## Vítimas de crime violento letal e intencional em Pernambuco, por categoria de motivação, segundo regiões de desenvolvimento e municípios - 2016

RD/Município	2016								
	Total CVLI	Categoria de Motivação							
		Atividade Criminal	Conflito na Comunidade	CVP Resultante em Morte	Excludente de Ilícitude	Conflito Afetivo ou Familiar (Exceto Femicídio)	Feminicídio	Outra Motivação	Motivação Não Informada
Brejão	6	0	3	0	0	0	0	0	3
Buíque	10	2	4	1	0	1	0	0	2
Caetés	11	1	4	0	0	0	0	0	6
Calçado	4	1	0	1	2	0	0	0	
Canhotinho	16	7	4	0	0	0	0	0	5
Capoeiras	9	3	1	0	0	1	0	0	4
Correntes	6	1	2	0	0		1	0	2
Garanhuns	51	7	21	2	1	7	2	0	11
Iati	6	1	2	0	0	0	0	0	3
Itaíba	10	3	2	0	0	2	0	0	3
Jucati	6	0	2	0	0	0	0	0	4
Jupi	9	1	1	0	1	0	0	1	5
Jurema	3	2	0	0	0	1	0	0	0
Lagoa do Ouro	5	1	2	0	0	0	0	0	2
Lajedo	28	8	4	1	1	0	0	2	12
Palmeirina	1	0	0	0	0	0	0	0	1
Paranatama	5	0	1	1	0	0	0	0	3
Pedra	8	0	0	0	1	1	0	0	6
Saloá	4	0	2	0	0	0	0	0	2
São João	7	2	2	1	0	0	0	0	2
Terezinha	5	1	1	0	0	0	1	0	2
Tupanatinga	9	4	4	0	0	0	0	0	1
Venturosa	12	3	7	0	0	2	0	0	0
<b>Agreste Setentrional</b>	<b>269</b>	<b>47</b>	<b>74</b>	<b>20</b>	<b>9</b>	<b>9</b>	<b>8</b>	<b>5</b>	<b>97</b>
Bom Jardim	13	2	9	0	0	0	1	0	1
Casinhas	11	4	1	0	0	1	1	0	4
Cumarú	2	1	1	0	0	0	0	0	0
Feira Nova	10	1	6	0	1	2	0	0	0
Frei Miguelinho	3	0	2	1	0	0	0	0	0
João Alfredo	14	5	7	2	0	0	0	0	0
Limoeiro	22	7	10	2	0	1	1	0	1



## Vítimas de crime violento letal e intencional em Pernambuco, por categoria de motivação, segundo regiões de desenvolvimento e municípios - 2016

RD/Município	2016								
	Total CVLI	Categoria de Motivação							
		Atividade Criminal	Conflito na Comunidade	CVP Resultante em Morte	Excludente de Ilícitude	Conflito Afetivo ou Familiar (Exceto Femicídio)	Feminicídio	Outra Motivação	Motivação Não Informada
<b>Sertão do Araripe</b>	<b>121</b>	<b>7</b>	<b>21</b>	<b>2</b>	<b>2</b>	<b>7</b>	<b>8</b>	<b>0</b>	<b>74</b>
Araripina	42	2	10	0	1	3	1	0	25
Bodocó	6	0	1	1	0	1	1	0	2
Exu	5	0	2	0	0	1	0	0	2
Granito	0	0	0	0	0	0	0	0	0
Ipubi	13	1	2	0	0	1	2	0	7
Moreilândia	3	0	1	0	0	0	0	0	2
Ouricuri	26	0	4	1	1	1	1	0	18
Santa Cruz	5	0	0	0	0	0	2	0	3
Santa Filomena	2	0	0	0	0	0	0	0	2
Trindade	19	4	1	0	0	0	1	0	13
<b>Sertão do São Francisco</b>	<b>167</b>	<b>8</b>	<b>37</b>	<b>6</b>	<b>1</b>	<b>4</b>	<b>9</b>	<b>0</b>	<b>102</b>
Afrânio	2	0	2	0	0	0	0	0	0
Cabrobó	7	0	3	1	0	1	0	0	2
Dormentes	2	0	1	0	0	0	0	0	1
Lagoa Grande	7	0	0	0	0	0	3	0	4
Orocó	5	0	0	0	0	0	0	0	5
Petrolina	122	7	27	5	0	1	5	0	77
Santa Maria da Boa Vista	22	1	4	0	1	2	1	0	13
<b>Sertão do Moxotó</b>	<b>82</b>	<b>6</b>	<b>26</b>	<b>2</b>	<b>0</b>	<b>10</b>	<b>8</b>	<b>0</b>	<b>30</b>
Arcoverde	33	3	12	1	0	2	1	0	14
Betânia	2	0	1	0	0	0	0	0	1
Custódia	11	1	0	0	0	5	2	0	3
Ibimirim	14	2	5	0	0	1	0	0	6
Inajá	6	0	1	0	0	0	2	0	3
Manari	5	0	2	0	0	2	0	0	1
Sertânia	11	0	5	1	0	0	3	0	2
<b>Sertão do Pajeú</b>	<b>96</b>	<b>26</b>	<b>31</b>	<b>6</b>	<b>0</b>	<b>5</b>	<b>6</b>	<b>1</b>	<b>21</b>
Afogados da Ingazeira	3	1	2	0	0	0	0	0	0



## Vítimas de crime violento letal e intencional em Pernambuco, por categoria de motivação, segundo regiões de desenvolvimento e municípios - 2016

RD/Município	2016								
	Total CVLI	Categoria de Motivação							
		Atividade Criminal	Conflito na Comunidade	CVP Resultante em Morte	Excludente de Ilícitude	Conflito Afetivo ou Familiar (Exceto Femicídio)	Femicídio	Outra Motivação	Motivação Não Informada
Brejinho	0	0	0	0	0	0	0	0	0
Calumbi	1	0	0	0	0	0	0	0	1
Carnaíba	1	0	0	0	0	0	0	0	1
Flores	3	0	2	0	0	0	1	0	0
Iguaraci	1	0	1	0	0	0	0	0	0
Ingazeira	1	0	0	0	0	1	0	0	0
Itapetim	3	2	0	0	0	0	0	0	1
Quixaba	2	0	1	0	0	0	0	0	1
Santa Cruz da Baixa Verde	5	0	1	1	0	0	0	0	3
Santa Terezinha	5	4	0	0	0	0	0	0	1
São José do Egito	6	2	3	0	0	0	1	0	0
Serra Talhada	40	14	10	3	0	3	2	0	8
Solidão	2	0	1	0	0	0	1	0	0
Tabira	9	3	4	0	0	0	1	0	1
Triunfo	12	0	5	1	0	1	0	1	4
Tuparetama	2	0	1	1	0	0	0	0	0
<b>Pernambuco</b>	<b>4.479</b>	<b>1.521</b>	<b>790</b>	<b>171</b>	<b>144</b>	<b>136</b>	<b>111</b>	<b>118</b>	<b>1.488</b>

Fonte: SDS/GACE - Planilhas de Motivação enviadas pela PCPE. Elaboração: Agência CONDEPE/FIDEM.

Nota: O processamento do número de vítimas de "Conflito Afetivo ou Familiar" foi alterado nos termos do Anexo I da Portaria nº 3.849/GAB/SDS, de 19 de setembro de 2013, para evidenciar a ocorrência de Femicídio.

TABELA 2.7

Vítimas de crime violento letal e intencional em Pernambuco, por categoria de motivação, segundo regiões de desenvolvimento e municípios - 2017

RD/Município	2017								
	Total CVLI	Categoria de Motivação							
		Atividade Criminal	Conflito na Comunidade	CVP Resultante em Morte	Excludente de Ilícitude	Conflito Afetivo ou Familiar (Exceto Femicídio)	Femicídio	Outra Motivação	Motivação Não Informada
<b>Metropolitana</b>	<b>2.364</b>	<b>1.315</b>	<b>201</b>	<b>89</b>	<b>112</b>	<b>62</b>	<b>21</b>	<b>27</b>	<b>537</b>
Abreu e Lima	71	46	3	2	0	4	0	0	16
Araçoiaba	11	5	2	0	0	0	0	0	4
Cabo de Santo Agostinho	198	119	22	12	6	5	3	0	31
Camaragibe	92	38	5	10	6	1	0	1	31
Fernando de Noronha	0	0	0	0	0	0	0	0	0
Igarassu	92	47	13	3	3	3	0	0	23
Ilha de Itamaracá	28	11	6	0	0	1	0	0	10
Ipojuca	139	79	19	11	7	3	1	1	18
Itapissuma	22	16	2	2	1	0	0	0	1
Jaboatão dos Guararapes	398	218	36	17	18	8	4	4	93
Moreno	59	26	3	2	7	1	0	0	20
Olinda	163	101	14	3	10	3	0	2	30
Paulista	223	137	12	10	13	1	4	5	41
Recife	790	443	59	16	39	28	7	13	185
São Lourenço da Mata	78	29	5	1	2	4	2	1	34
<b>Mata Norte</b>	<b>408</b>	<b>242</b>	<b>52</b>	<b>12</b>	<b>5</b>	<b>8</b>	<b>2</b>	<b>5</b>	<b>82</b>
Aliança	15	9	5	0	0	0	1	0	0
Buenos Aires	8	4	2	1	0	0	0	0	1
Camutanga	2	0	1	0	0	0	0	0	1
Carpina	45	30	4	0	0	2	0	2	7
Chã de Alegria	10	6	2	1	0	0	0	0	1
Condado	18	11	2	1	0	0	0	0	4
Ferreiros	4	4	0	0	0	0	0	0	0
Glória do Goitá	18	8	5	0	5	0	0	0	0
Goiana	38	24	5	2	0	0	0	2	5
Itambé	30	20	2	0	0	0	0	0	8
Itaquitinga	5	4	0	1	0	0	0	0	0
Lagoa de Itaenga	19	11	2	1	0	0	0	0	5
Lagoa do Carro	20	8	6	0	0	0	0	0	6

## Vítimas de crime violento letal e intencional em Pernambuco, por categoria de motivação, segundo regiões de desenvolvimento e municípios - 2017

RD/Município	2017								
	Total CVLI	Categoria de Motivação							
		Atividade Criminal	Conflito na Comunidade	CVP Resultante em Morte	Excludente de Ilícitude	Conflito Afetivo ou Familiar (Exceto Femicídio)	Femicídio	Outra Motivação	Motivação Não Informada
Macaparana	10	5	2	1	0	1	0	0	1
Nazaré da Mata	18	8	3	1	0	1	0	0	5
Paudalho	58	37	6	2	0	3	0	1	9
Timbaúba	51	27	3	1	0	1	1	0	18
Tracunhaém	11	7	0	0	0	0	0	0	4
Vicência	28	19	2	0	0	0	0	0	7
<b>Mata Sul</b>	<b>558</b>	<b>297</b>	<b>117</b>	<b>26</b>	<b>35</b>	<b>24</b>	<b>5</b>	<b>26</b>	<b>28</b>
Água Preta	10	4	3	2	1	0	0	0	0
Amaraji	21	11	2	0	0	4	0	4	0
Barreiros	30	7	8	1	5	2	0	1	6
Belém de Maria	4	1	1	0	1	0	0	0	1
Catende	25	17	5	0	1	1	0	0	1
Chã Grande	10	6	2	0	0	0	1	0	1
Cortês	7	4	1	0	0	0	0	1	1
Escada	49	23	11	2	3	2	0	0	8
Gameleira	26	17	5	0	1	2	0	0	1
Jaqueira	8	4	0	1	1	2	0	0	0
Joaquim Nabuco	4	4	0	0	0	0	0	0	0
Maraial	9	5	2	0	1	0	0	1	0
Palmares	33	21	10	1	1	0	0	0	0
Pombos	18	7	5	3	0	1	0	2	0
Primavera	11	7	3	0	0	1	0	0	0
Quipapá	5	1	2	0	2	0	0	0	0
Ribeirão	26	16	3	3	1	0	1	2	0
Rio Formoso	20	12	2	1	0	0	0	3	2
São Benedito do Sul	10	0	3	1	1	0	1	2	2
São José da Coroa Grande	41	24	2	2	8	0	0	5	0
Sirinhaém	41	25	12	2	0	1	0	0	1
Tamandaré	15	6	6	0	1	1	0	1	0
Vitória de Santo Antão	123	68	25	7	7	6	2	4	4
Xexéu	12	7	4	0	0	1	0	0	0

## Vítimas de crime violento letal e intencional em Pernambuco, por categoria de motivação, segundo regiões de desenvolvimento e municípios - 2017

RD/Município	2017								
	Total CVLI	Categoria de Motivação							Motivação Não Informada
		Atividade Criminal	Conflito na Comunidade	CVP Resultante em Morte	Excludente de Ilícitude	Conflito Afetivo ou Familiar (Exceto Femicídio)	Femicídio	Outra Motivação	
<b>Agreste Central</b>	<b>845</b>	<b>461</b>	<b>133</b>	<b>65</b>	<b>41</b>	<b>18</b>	<b>15</b>	<b>7</b>	<b>105</b>
Agrestina	18	9	3	2	2	2	0	0	0
Alagoinha	6	1	2	1	0	0	0	0	2
Altinho	25	19	3	1	1	0	0	0	1
Barra de Guabiraba	13	7	4	1	0	0	0	1	0
Belo Jardim	62	19	9	3	0	0	0	1	30
Bezerros	49	38	4	5	1	0	1	0	0
Bonito	29	19	7	0	3	0	0	0	0
Brejo da Madre de Deus	29	11	5	1	1	0	0	0	11
Cachoeirinha	22	3	4	2	8	0	0	0	5
Camocim de São Félix	11	11	0	0	0	0	0	0	0
Caruaru	262	165	36	24	19	6	3	1	8
Cupira	41	32	4	1	1	3	0	0	0
Gravatá	74	35	18	7	1	1	1	1	10
Ibirajuba	3	0	1	1	0	0	1	0	0
Jataúba	10	4	1	1	0	0	1	0	3
Lagoa dos Gatos	13	12	1	0	0	0	0	0	0
Panelas	19	11	2	3	0	0	2	1	0
Pesqueira	28	6	11	0	0	4	1	0	6
Poção	7	1	1	0	0	0	0	0	5
Riacho das Almas	9	6	0	0	0	1	1	0	1
Sairé	8	7	0	1	0	0	0	0	0
Sanharó	10	1	1	1	0	0	0	0	7
São Bento do Una	32	5	11	7	1	0	1	1	6
São Caitano	26	11	1	2	2	0	0	1	9
São Joaquim do Monte	29	23	3	0	1	0	2	0	0
Tacaimbó	10	5	1	1	0	1	1	0	1
<b>Agreste Meridional</b>	<b>298</b>	<b>100</b>	<b>96</b>	<b>12</b>	<b>9</b>	<b>12</b>	<b>6</b>	<b>9</b>	<b>54</b>
Águas Belas	19	5	3	2	2	1	0	2	4
Angelim	4	3	0	0	0	0	0	0	1
Bom Conselho	9	1	2	0	0	2	1	1	2

## Vítimas de crime violento letal e intencional em Pernambuco, por categoria de motivação, segundo regiões de desenvolvimento e municípios - 2017

RD/Município	2017								
	Total CVLI	Categoria de Motivação							
		Atividade Criminal	Conflito na Comunidade	CVP Resultante em Morte	Excludente de Ilícitude	Conflito Afetivo ou Familiar (Exceto Femicídio)	Femicídio	Outra Motivação	Motivação Não Informada
Brejão	7	1	2	0	1	0	2	0	1
Buíque	19	4	11	0	1	0	1	1	1
Caetés	15	4	4	0	0	0	0	0	7
Calçado	2	0	1	1	0	0	0	0	0
Canhotinho	12	2	7	2	0	0	0	0	1
Capoeiras	12	1	3	1	0	0	1	1	5
Correntes	4	1	1	0	0	0	0	0	2
Garanhuns	61	23	22	1	2	3	0	1	9
Iati	7	3	3	0	0	1	0	0	0
Itaíba	10	7	0	0	0	0	0	0	3
Jucati	4	0	0	1	0	0	0	0	3
Jupi	9	4	3	0	0	1	0	0	1
Jurema	8	6	2	0	0	0	0	0	0
Lagoa do Ouro	2	0	1	0	0	1	0	0	0
Lajedo	31	16	6	2	3	0	1	0	3
Palmeirina	2	0	1	1	0	0	0	0	0
Paranatama	5	1	3	0	0	0	0	0	1
Pedra	10	3	3	1	0	0	0	0	3
Saloá	3	1	2	0	0	0	0	0	0
São João	14	5	3	0	0	1	0	1	4
Terezinha	2	1	1	0	0	0	0	0	0
Tupanatinga	13	3	6	0	0	1	0	1	2
Venturosa	14	5	6	0	0	1	0	1	1
<b>Agreste Setentrional</b>	<b>343</b>	<b>152</b>	<b>73</b>	<b>19</b>	<b>13</b>	<b>11</b>	<b>8</b>	<b>15</b>	<b>52</b>
Bom Jardim	28	6	8	3	3	2	3	1	2
Casinhas	13	5	5	2	0	0	1	0	0
Cumarú	0	0	0	0	0	0	0	0	0
Feira Nova	10	6	1	2	0	0	0	0	1
Frei Miguelinho	4	2	2	0	0	0	0	0	0
João Alfredo	12	0	5	2	0	1	2	0	2
Limoeiro	27	12	10	0	2	0	2	0	1

## Vítimas de crime violento letal e intencional em Pernambuco, por categoria de motivação, segundo regiões de desenvolvimento e municípios - 2017

RD/Município	2017								
	Total CVLI	Categoria de Motivação							Motivação Não Informada
		Atividade Criminal	Conflito na Comunidade	CVP Resultante em Morte	Excludente de Ilícitude	Conflito Afetivo ou Familiar (Exceto Femicídio)	Femicídio	Outra Motivação	
Machados	10	4	3	1	0	1	0	0	1
Orobó	8	1	5	1	0	1	0	0	0
Passira	8	4	2	2	0	0	0	0	0
Salgadinho	0	0	0	0	0	0	0	0	0
Santa Cruz do Capibaribe	67	39	3	1	2	1	0	4	17
Santa Maria do Cambucá	14	6	8	0	0	0	0	0	0
São Vicente Ferrer	17	9	3	0	0	3	0	2	0
Surubim	27	14	9	0	1	1	0	1	1
Taquaritinga do Norte	27	11	2	3	1	0	0	0	10
Toritama	39	16	1	0	4	1	0	6	11
Vertente do Lério	7	3	3	0	0	0	0	1	0
Vertentes	25	14	3	2	0	0	0	0	6
<b>Sertão Central</b>	<b>63</b>	<b>22</b>	<b>8</b>	<b>1</b>	<b>5</b>	<b>3</b>	<b>2</b>	<b>3</b>	<b>19</b>
Cedro	5	1	1	1	0	0	0	1	1
Mirandiba	4	1	1	0	0	1	0	1	0
Parnamirim	11	3	1	0	1	0	0	0	6
Salgueiro	23	6	2	0	4	1	1	0	9
São José do Belmonte	11	7	1	0	0	1	0	0	2
Serrita	3	2	1	0	0	0	0	0	0
Terra Nova	3	1	1	0	0	0	1	0	0
Verdejante	3	1	0	0	0	0	0	1	1
<b>Sertão de Itaparica</b>	<b>42</b>	<b>8</b>	<b>16</b>	<b>1</b>	<b>1</b>	<b>2</b>	<b>0</b>	<b>4</b>	<b>10</b>
Belém do São Francisco	5	1	0	0	0	2	0	0	2
Carnaubeira da Penha	4	0	2	0	0	0	0	0	2
Floresta	18	4	5	1	0	0	0	2	6
Itacuruba	2	0	2	0	0	0	0	0	0
Jatobá	2	1	0	0	0	0	0	1	0
Petrolândia	6	0	5	0	1	0	0	0	0
Tacaratu	5	2	2	0	0	0	0	1	0

## Vítimas de crime violento letal e intencional em Pernambuco, por categoria de motivação, segundo regiões de desenvolvimento e municípios - 2017

RD/Município	2017								
	Total CVLI	Categoria de Motivação							Motivação Não Informada
		Atividade Criminal	Conflito na Comunidade	CVP Resultante em Morte	Excludente de Ilícitude	Conflito Afetivo ou Familiar (Exceto Femicídio)	Femicídio	Outra Motivação	
<b>Sertão do Araripe</b>	<b>116</b>	<b>37</b>	<b>34</b>	<b>7</b>	<b>2</b>	<b>10</b>	<b>1</b>	<b>3</b>	<b>22</b>
Araripina	35	6	9	3	1	4	0	1	11
Bodocó	14	7	3	2	0	1	0	1	0
Exu	13	3	6	1	0	1	1	0	1
Granito	1	0	1	0	0	0	0	0	0
Ipubi	9	2	3	0	0	0	0	1	3
Moreilândia	1	1	0	0	0	0	0	0	0
Ouricuri	13	6	4	0	1	0	0	0	2
Santa Cruz	3	1	1	0	0	0	0	0	1
Santa Filomena	4	1	3	0	0	0	0	0	0
Trindade	23	10	4	1	0	4	0	0	4
<b>Sertão do São Francisco</b>	<b>204</b>	<b>50</b>	<b>60</b>	<b>10</b>	<b>13</b>	<b>8</b>	<b>9</b>	<b>0</b>	<b>54</b>
Afrânio	3	0	1	0	0	1	0	0	1
Cabrobó	14	3	0	1	8	1	1	0	0
Dormentes	7	2	3	0	0	0	1	0	1
Lagoa Grande	14	3	4	0	2	0	0	0	5
Orocó	11	7	3	1	0	0	0	0	0
Petrolina	131	30	42	6	3	6	6	0	38
Santa Maria da Boa Vista	24	5	7	2	0	0	1	0	9
<b>Sertão do Moxotó</b>	<b>83</b>	<b>40</b>	<b>18</b>	<b>2</b>	<b>1</b>	<b>2</b>	<b>0</b>	<b>7</b>	<b>13</b>
Arcoverde	36	22	6	1	0	1	0	1	5
Betânia	4	2	0	0	0	0	0	1	1
Custódia	6	3	2	0	0	0	0	0	1
Ibimirim	15	6	3	1	1	1	0	1	2
Inajá	9	2	3	0	0	0	0	2	2
Manari	4	2	1	0	0	0	0	0	1
Sertânia	9	3	3	0	0	0	0	2	1
<b>Sertão do Pajeú</b>	<b>102</b>	<b>25</b>	<b>37</b>	<b>6</b>	<b>5</b>	<b>5</b>	<b>7</b>	<b>4</b>	<b>13</b>
Afogados da Ingazeira	7	1	2	0	0	0	2	1	1

## Vítimas de crime violento letal e intencional em Pernambuco, por categoria de motivação, segundo regiões de desenvolvimento e municípios - 2017

RD/Município	2017								
	Total CVLI	Categoria de Motivação							
		Atividade Criminal	Conflito na Comunidade	CVP Resultante em Morte	Excludente de Illicitude	Conflito Afetivo ou Familiar (Exceto Femicídio)	Femicídio	Outra Motivação	Motivação Não Informada
Brejinho	4	0	1	1	0	0	0	1	1
Calumbi	1	0	0	0	0	1	0	0	0
Carnaíba	4	0	3	0	0	0	0	0	1
Flores	4	1	2	0	0	0	1	0	0
Iguaraci	2	0	1	0	0	0	0	0	1
Ingazeira	0	0	0	0	0	0	0	0	0
Itapetim	9	5	0	1	1	0	0	0	2
Quixaba	1	0	1	0	0	0	0	0	0
Santa Cruz da Baixa Verde	8	2	1	1	2	0	1	0	1
Santa Terezinha	5	0	1	1	0	1	1	0	1
São José do Egito	6	0	3	1	0	1	0	1	0
Serra Talhada	41	16	15	1	2	1	2	1	3
Solidão	1	0	1	0	0	0	0	0	0
Tabira	5	0	2	0	0	1	0	0	2
Triunfo	2	0	2	0	0	0	0	0	0
Tuparetama	2	0	2	0	0	0	0	0	0
<b>Pernambuco</b>	<b>5.426</b>	<b>2.749</b>	<b>845</b>	<b>250</b>	<b>242</b>	<b>165</b>	<b>76</b>	<b>110</b>	<b>989</b>

Fonte: SDS/GACE - Planilhas de Motivação enviadas pela PCPE. Elaboração: Agência CONDEPE/FIDEM.

Nota: O processamento do número de vítimas de "Conflito Afetivo ou Familiar" foi alterado nos termos do Anexo I da Portaria nº 3.849/GAB/SDS, de 19 de setembro de 2013, para evidenciar a ocorrência de Femicídio.



**XXIV - PERCENTAGEM DE VÍTIMAS DE CVLI, SEGUNDO A CATEGORIA DE MOTIVAÇÃO– 2016-2017**

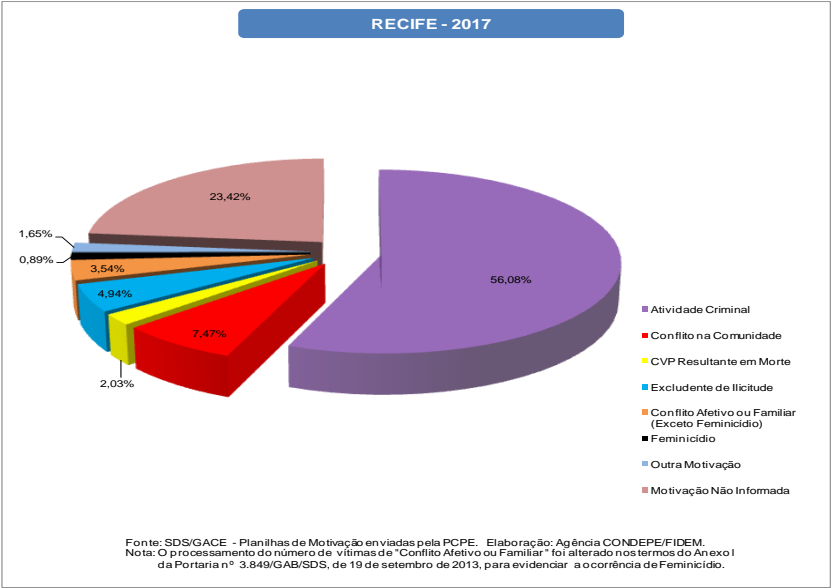
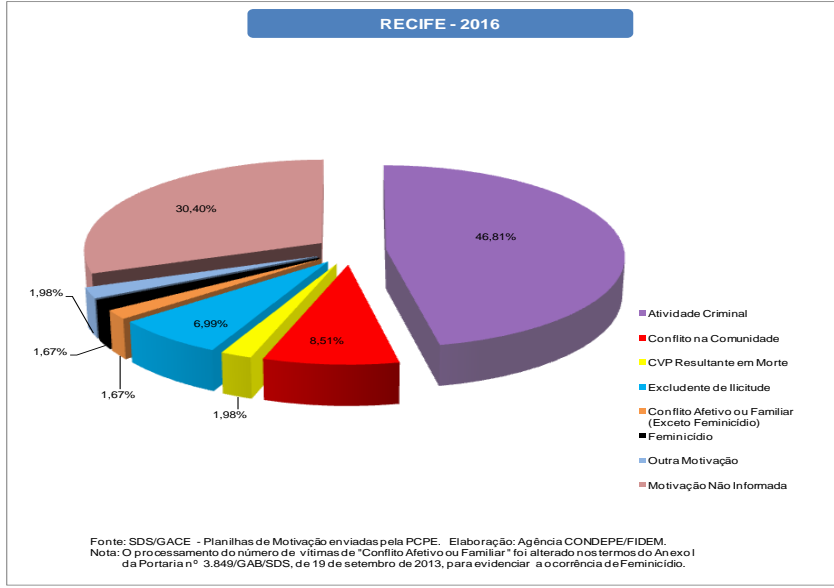
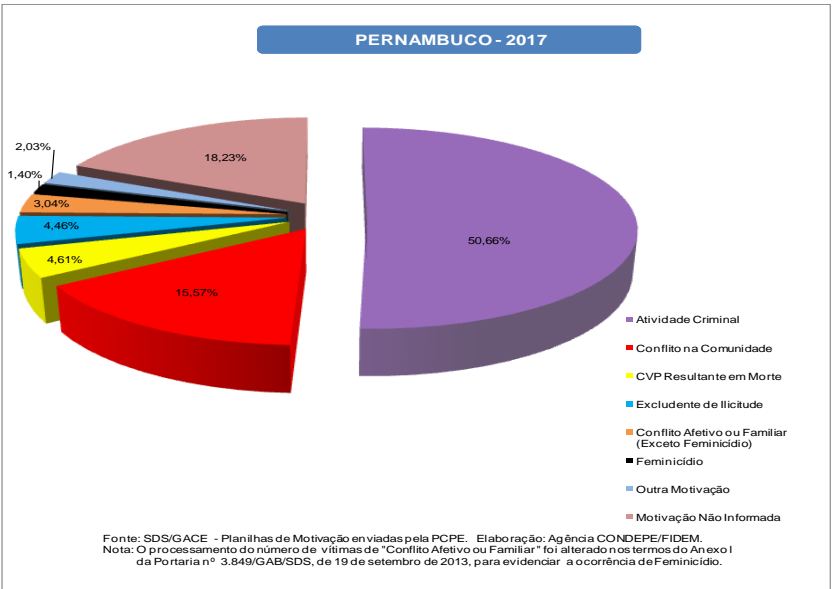
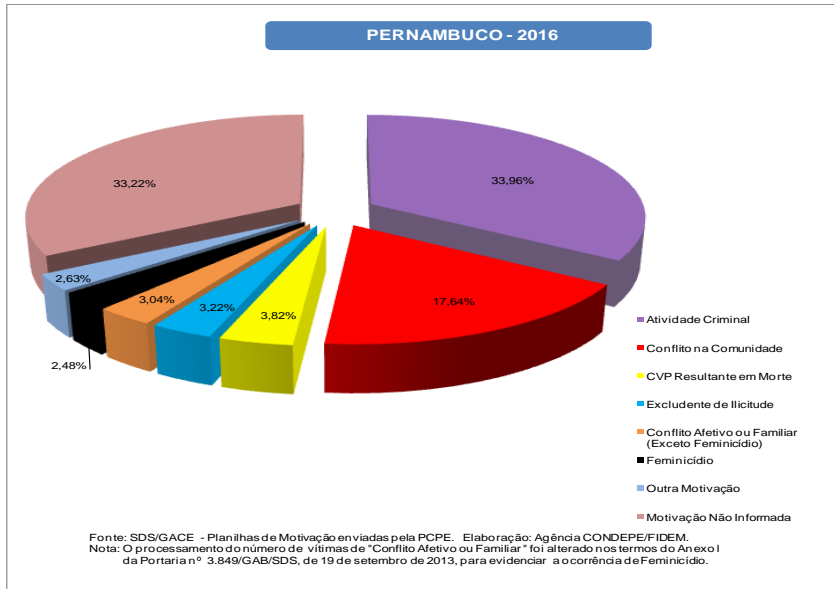

**XXIV- PERCENTAGEM DE VÍTIMAS DE CVLI, SEGUNDO A CATEGORIA DE MOTIVAÇÃO- 2016-2017**

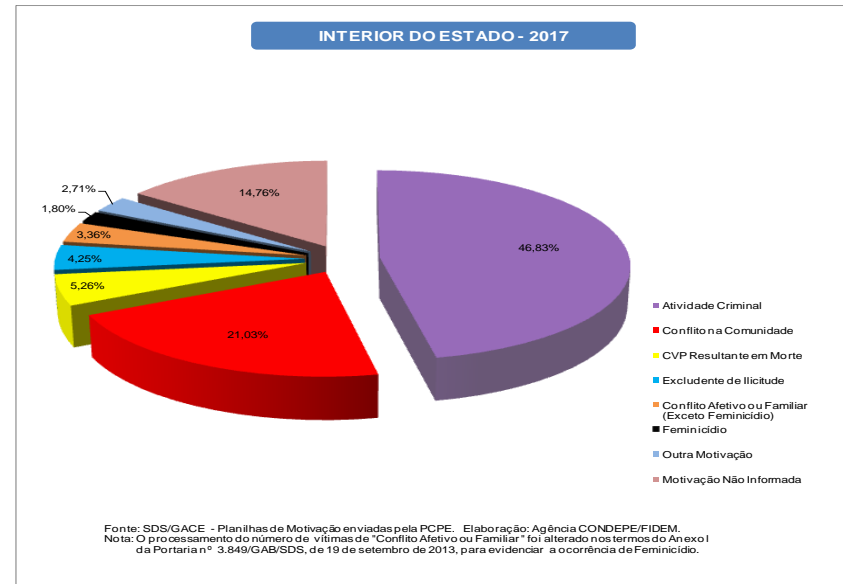
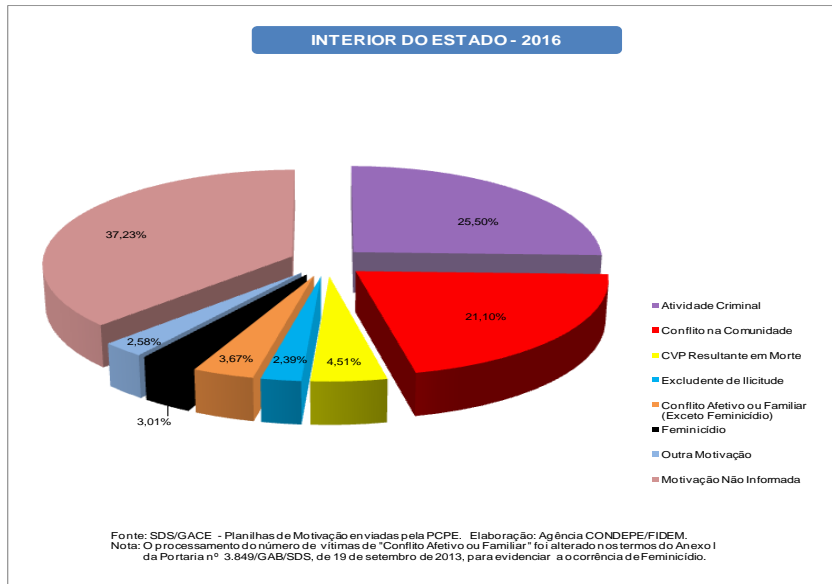
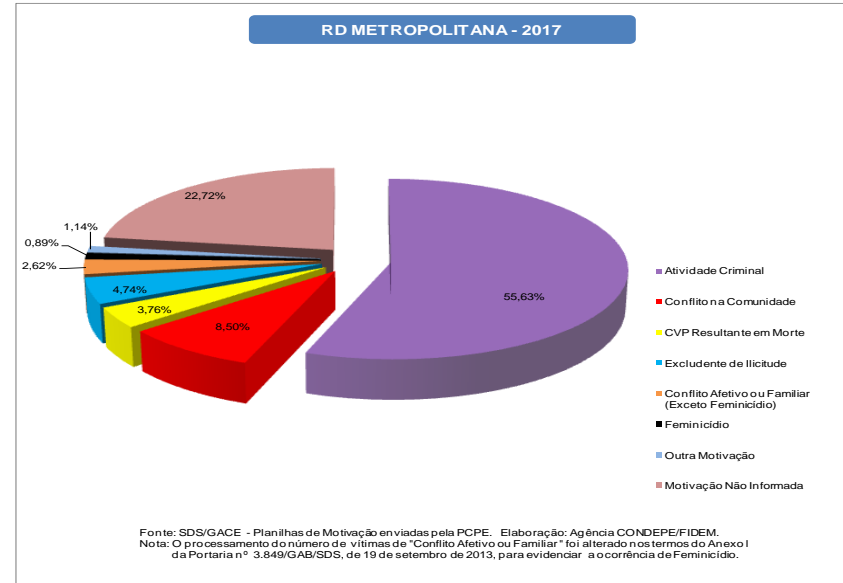
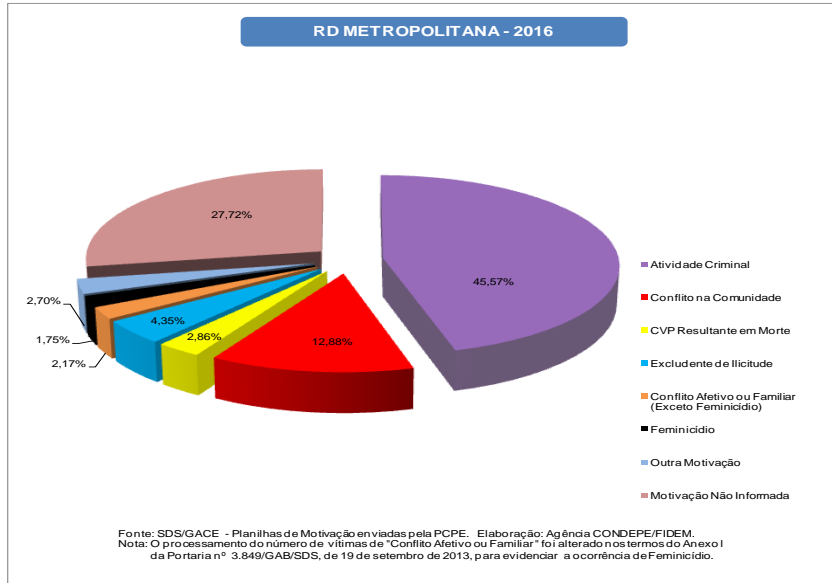

### 3 - Mapas da Criminalidade Violenta Letal e Intencional em Pernambuco - 2017

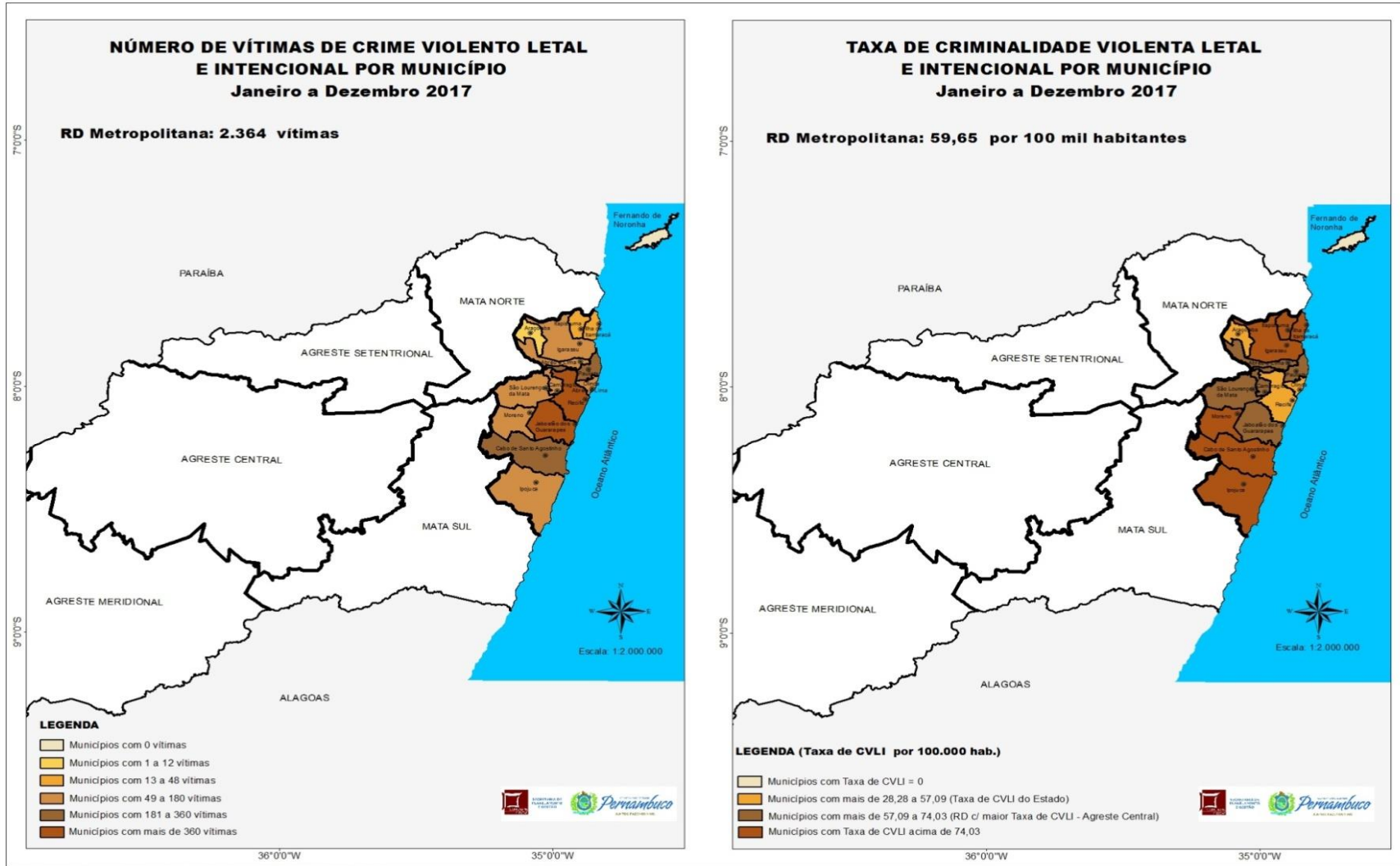

Elaboração: Agência Estadual de Planejamento e Pesquisas de Pernambuco - CONDEPE/FIDEM  
Fonte: SDS - Infopol

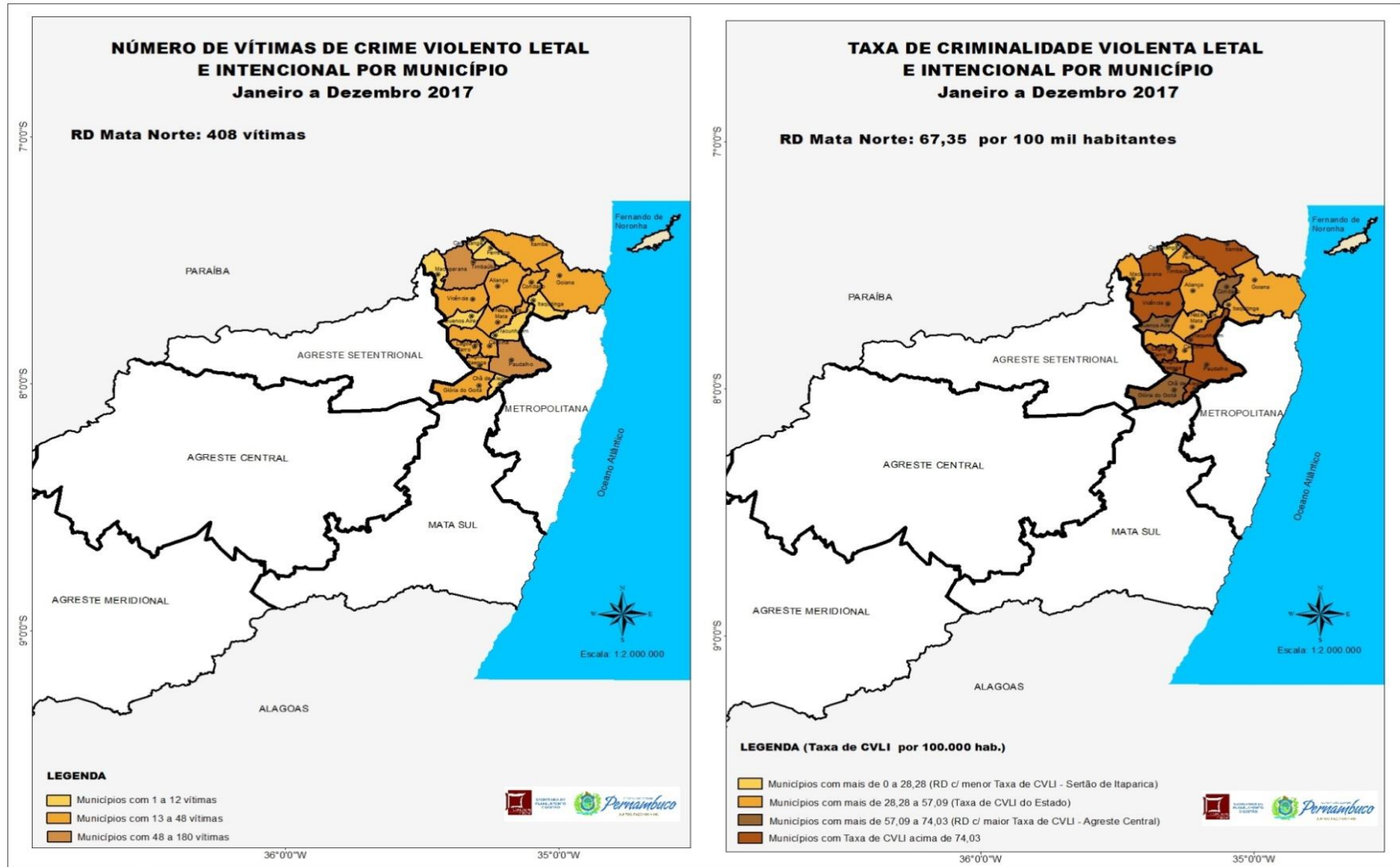

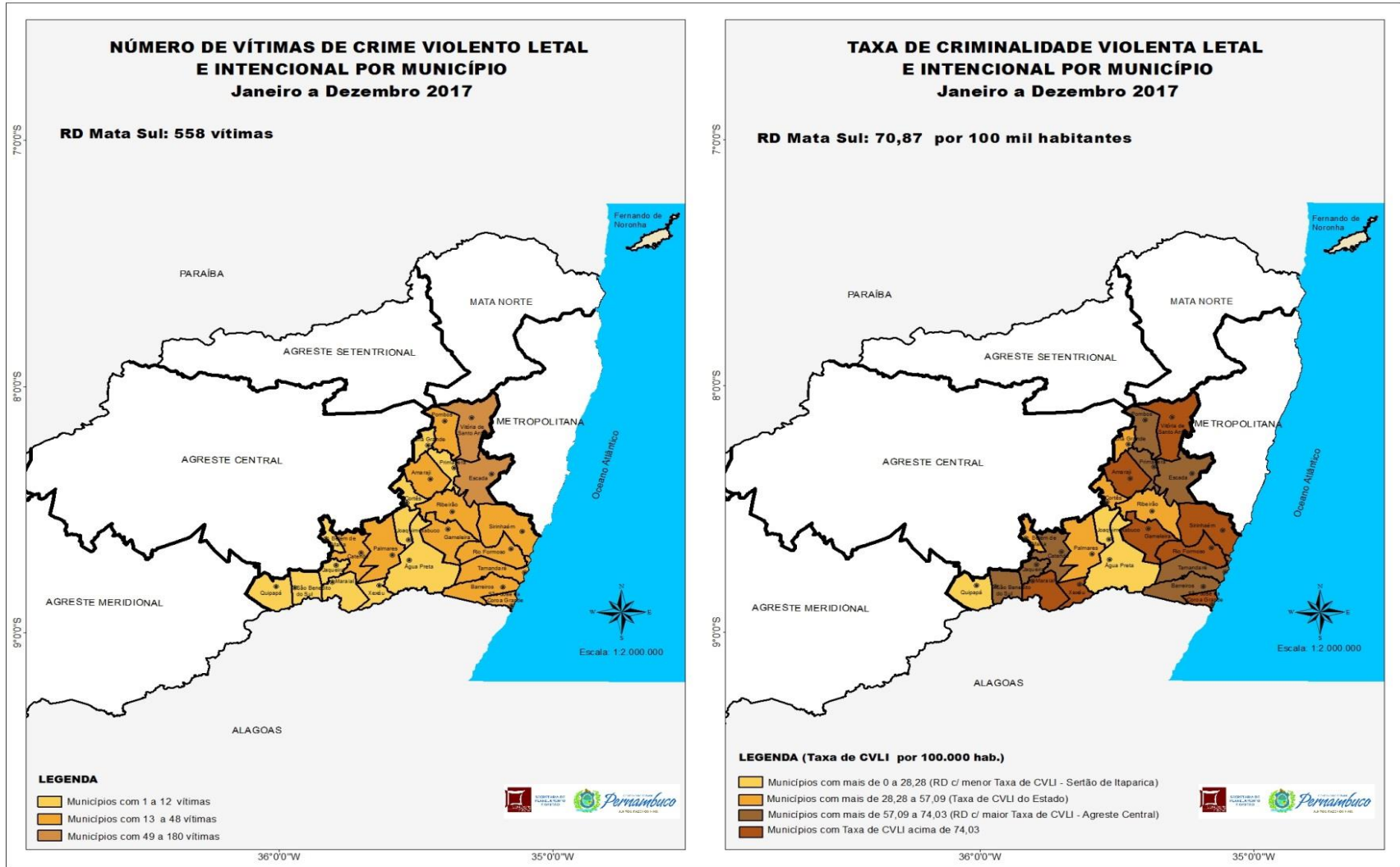

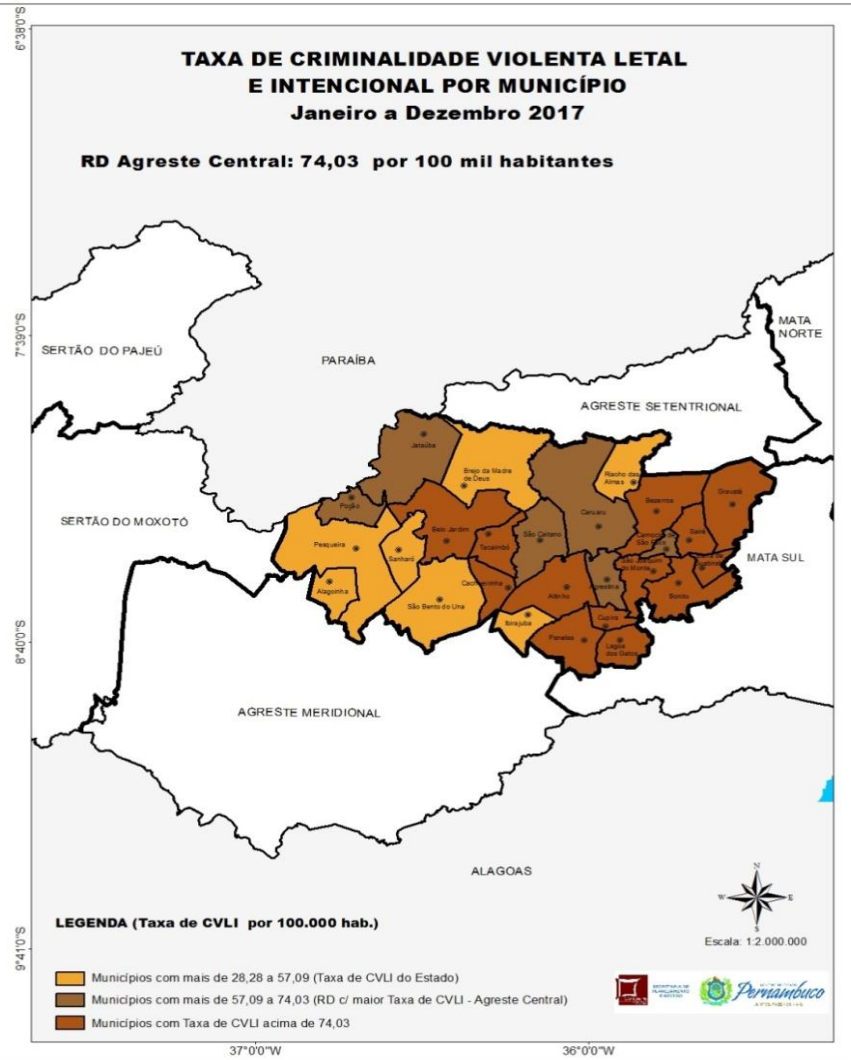
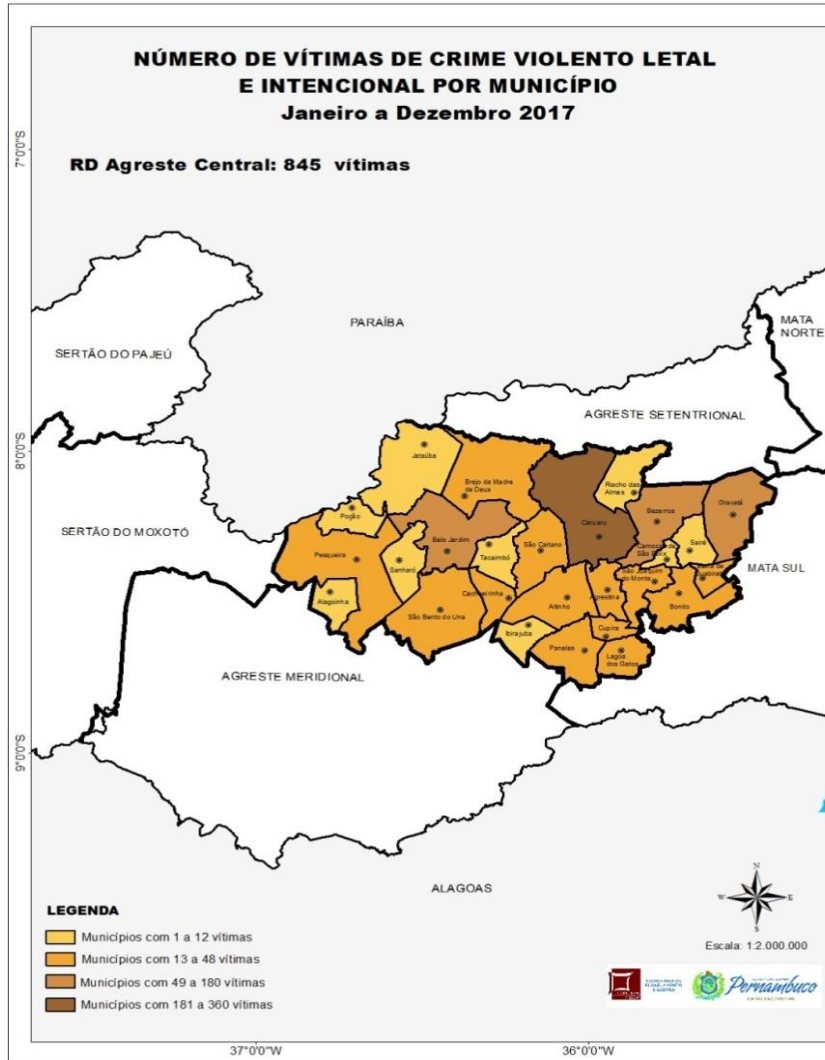

Elaboração: Agência Estadual de Planejamento e Pesquisas de Pernambuco - CONDEPE/FIDEM  
Fonte: SDS - Infopol

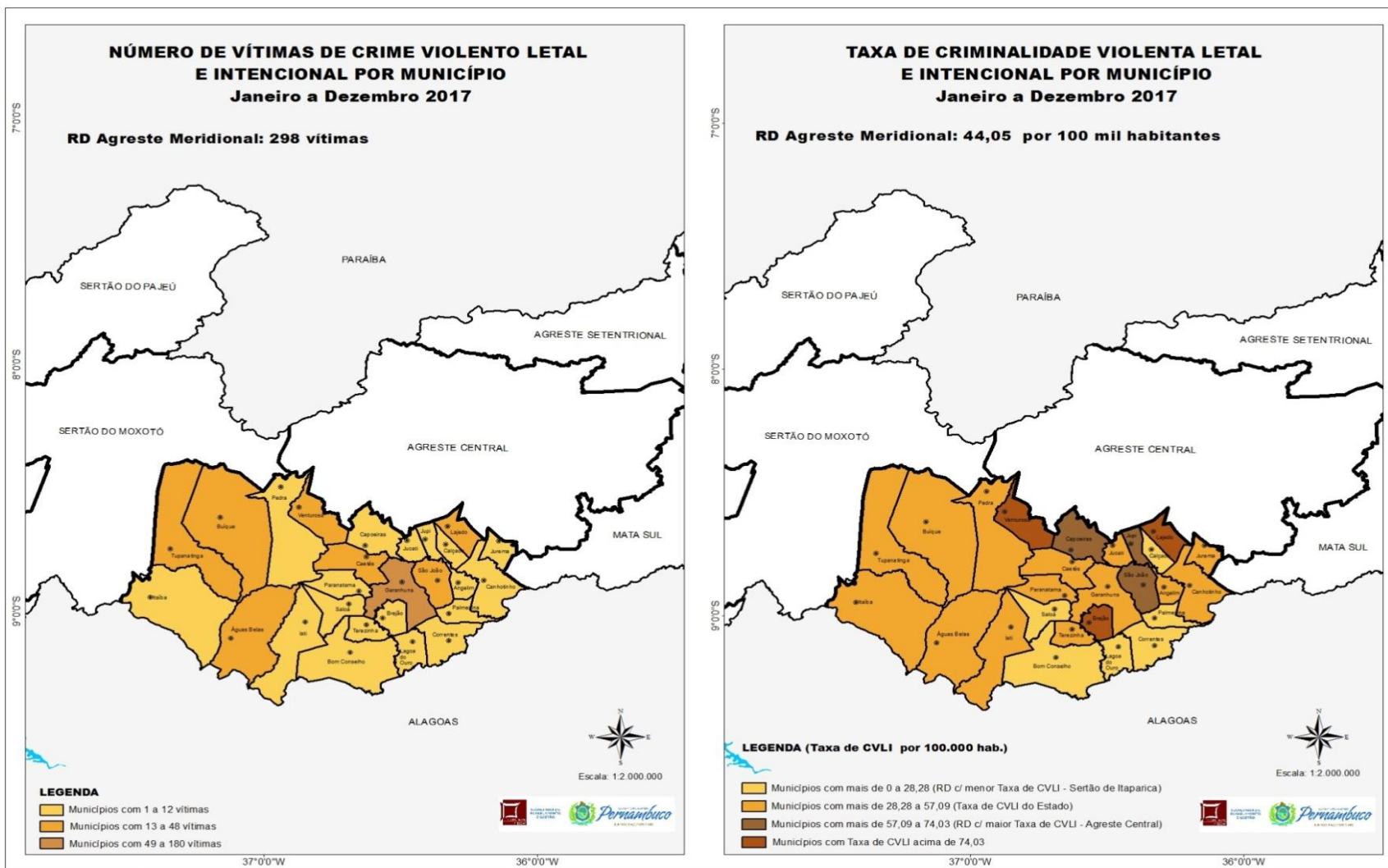

Elaboração: Agência Estadual de Planejamento e Pesquisas de Pernambuco - CONDEPE/FIDEM  
 Fonte: SDS - Infopol

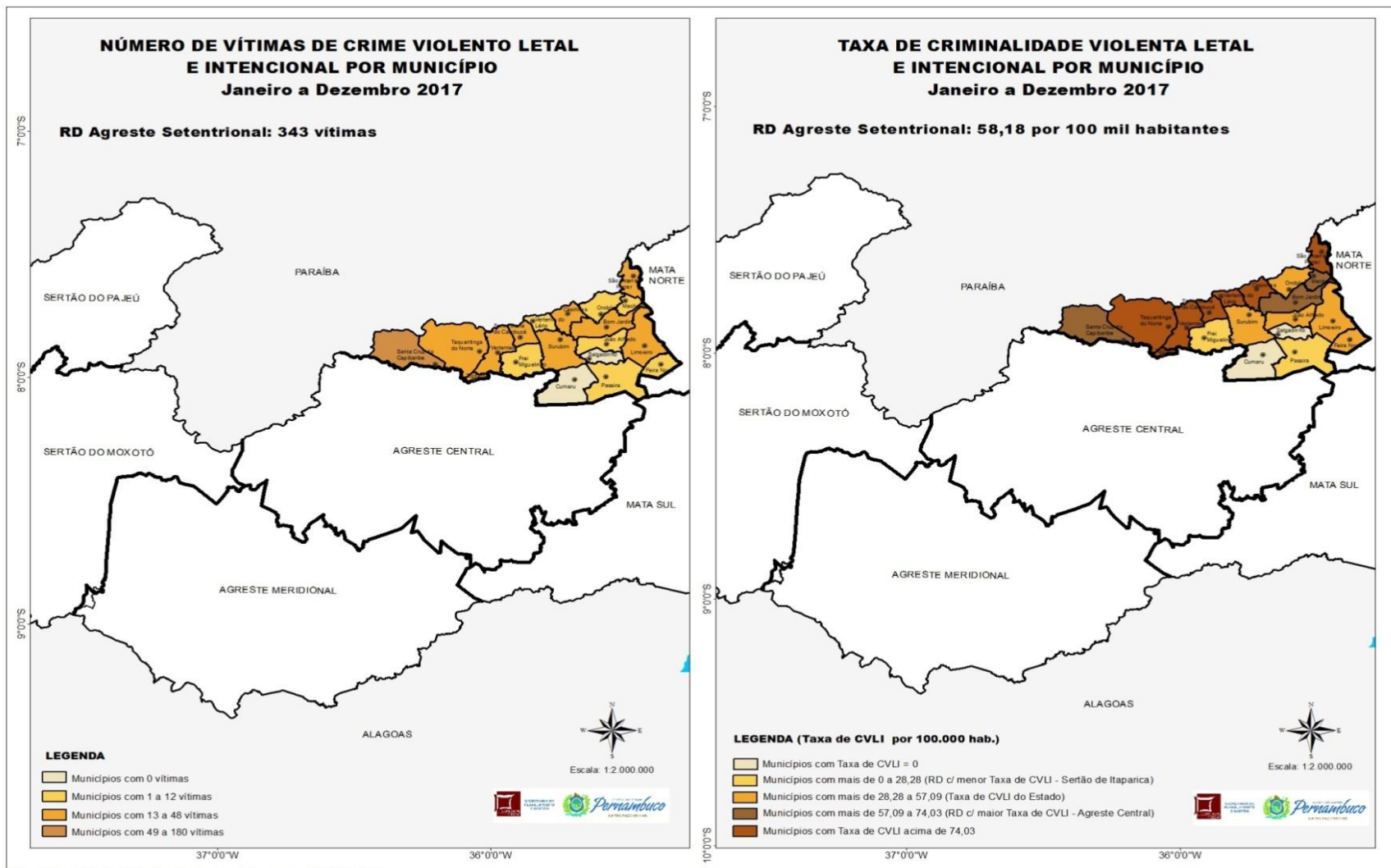



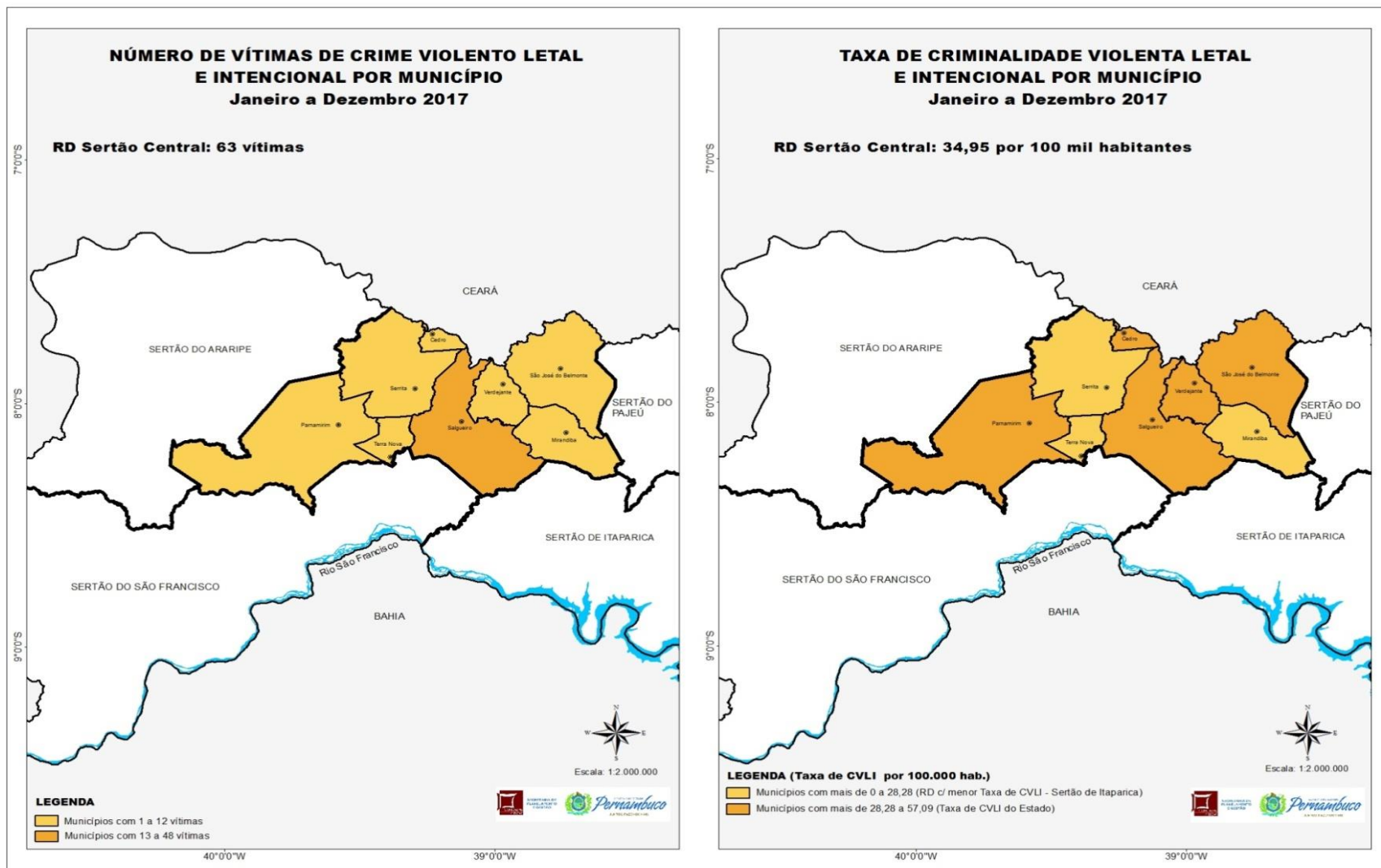

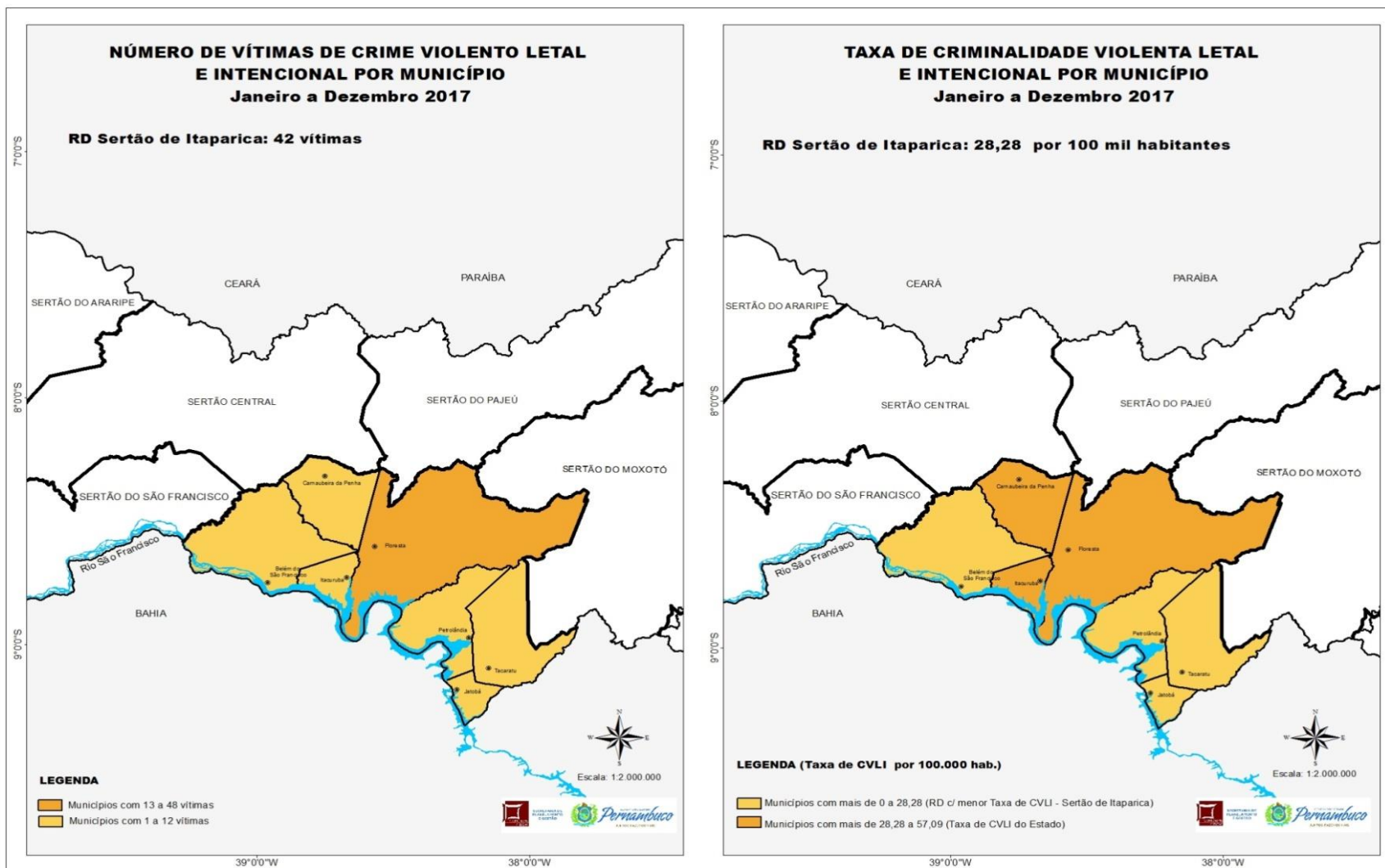

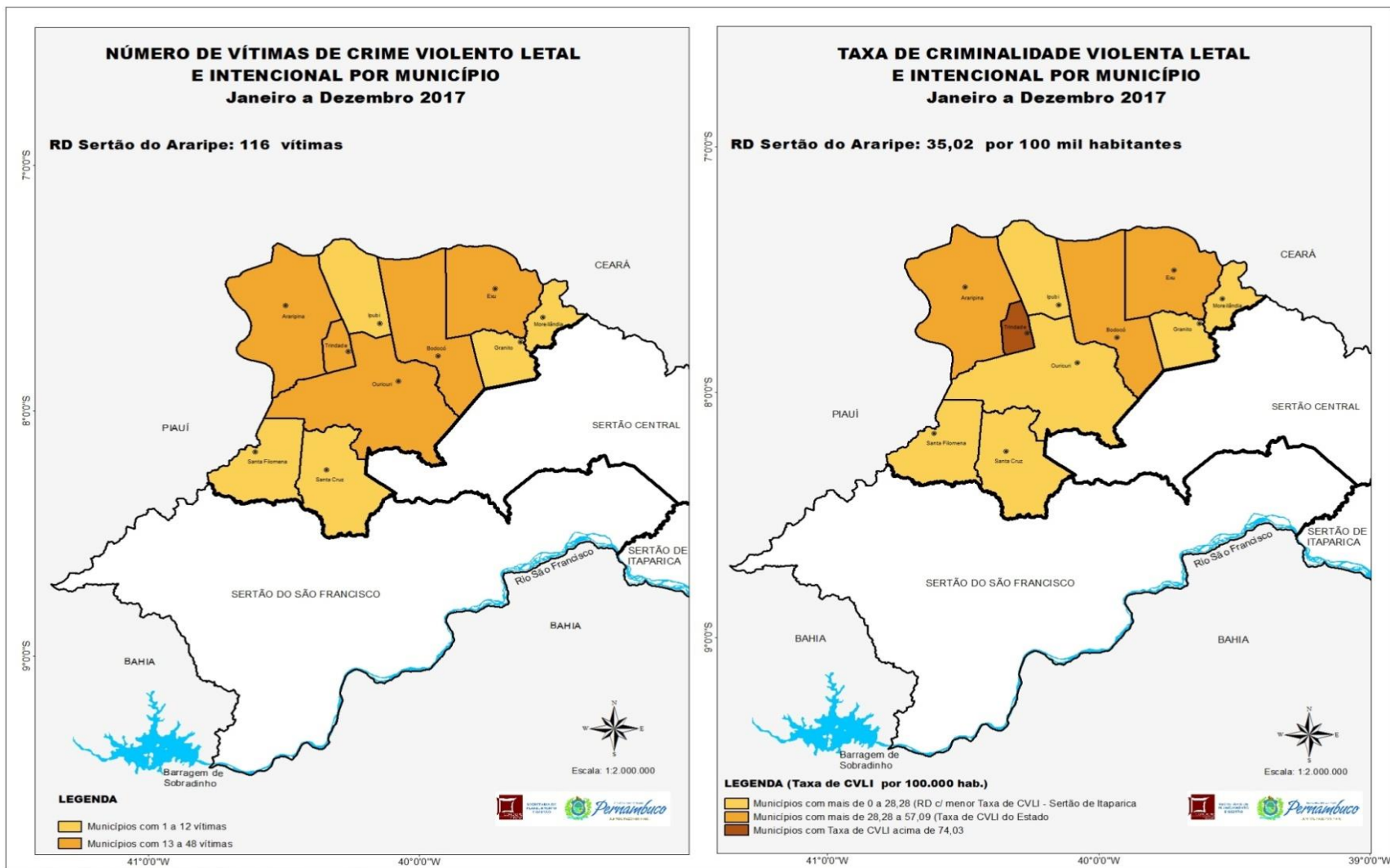

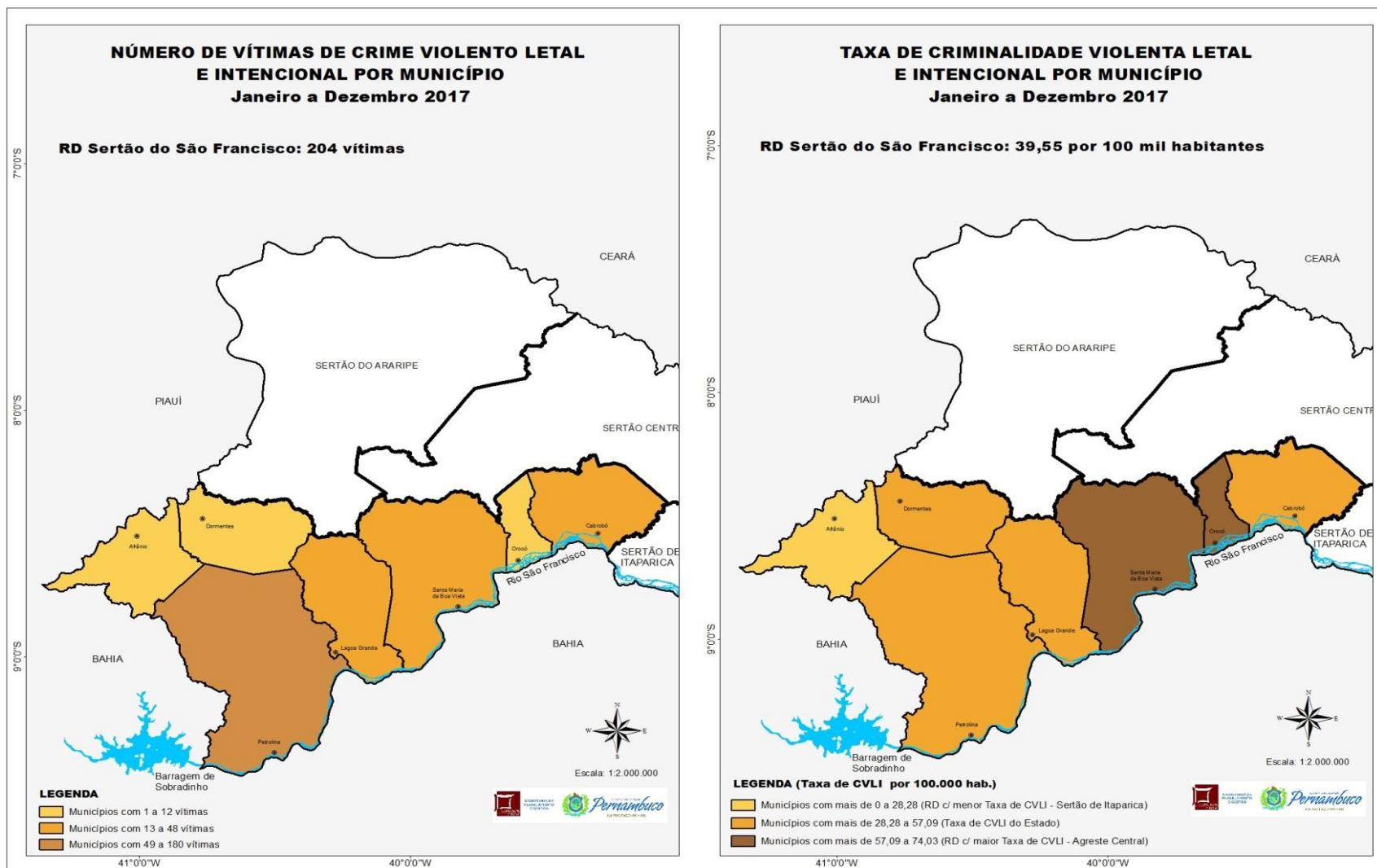

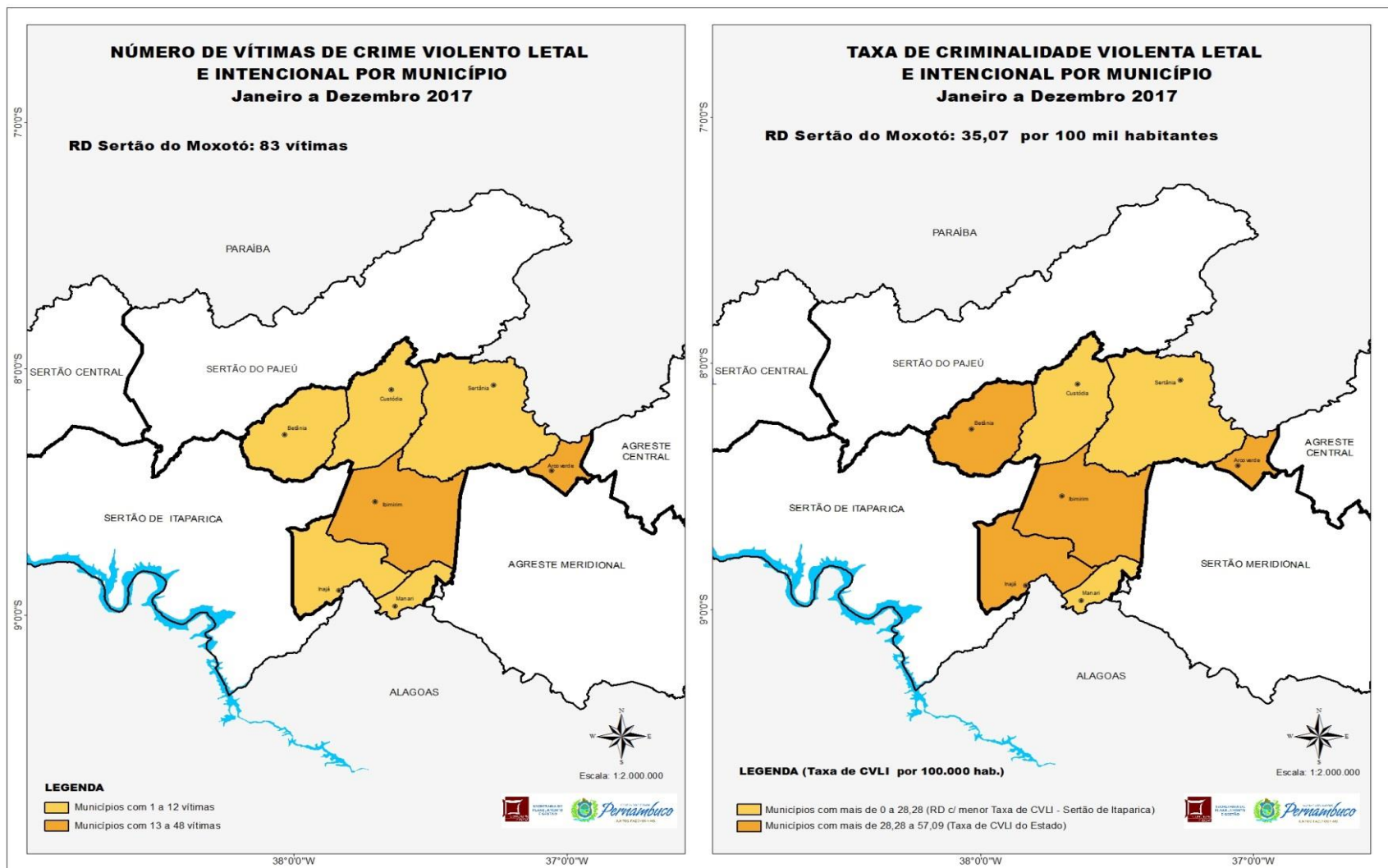

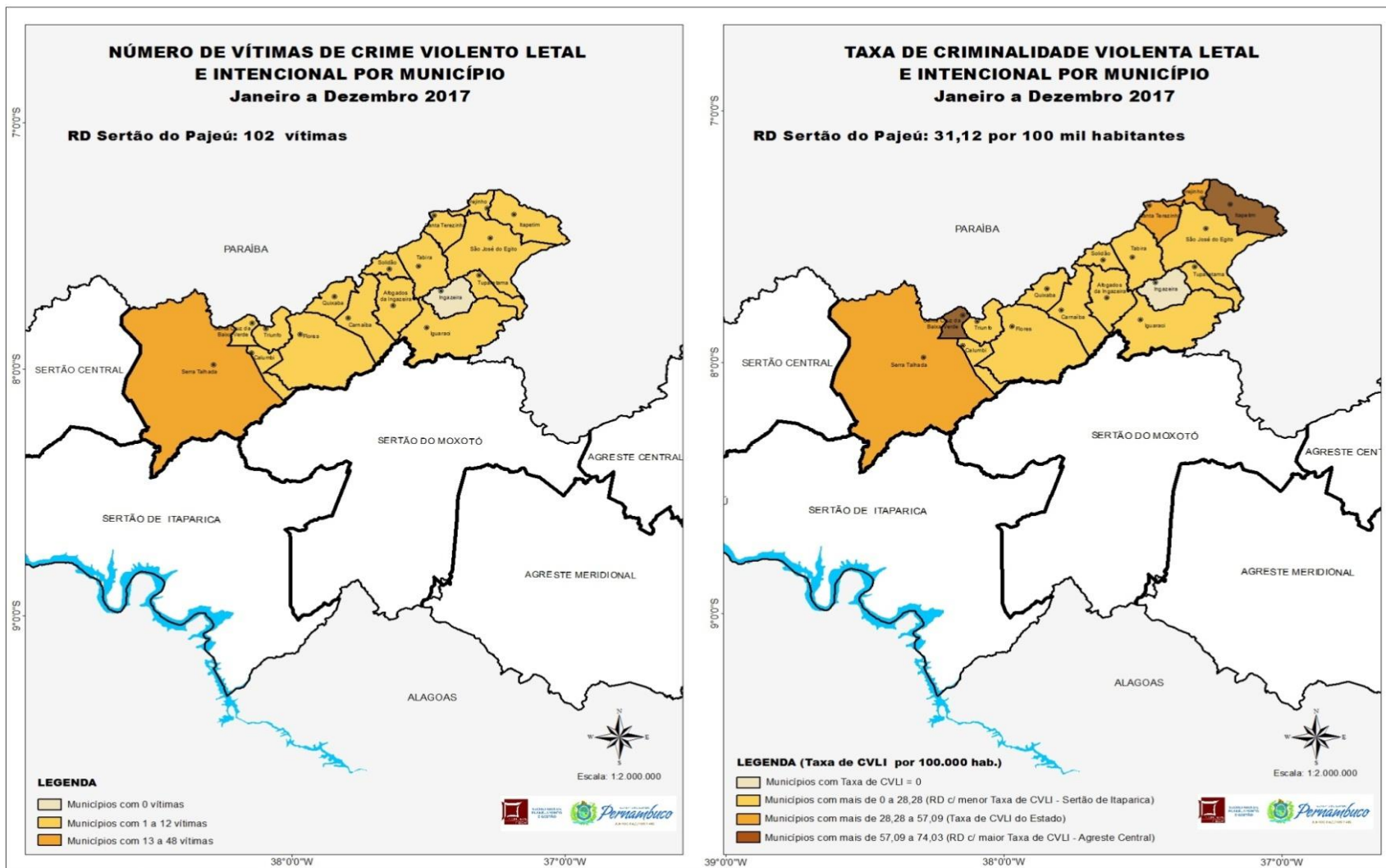

## 4 - Outros Crimes Violentos em Pernambuco - 2013 - 2017

### XXV - VÍTIMAS DE ESTUPRO EM PERNAMBUCO, INTERIOR DO ESTADO, RD METROPOLITANA E RECIFE - 2013-2017

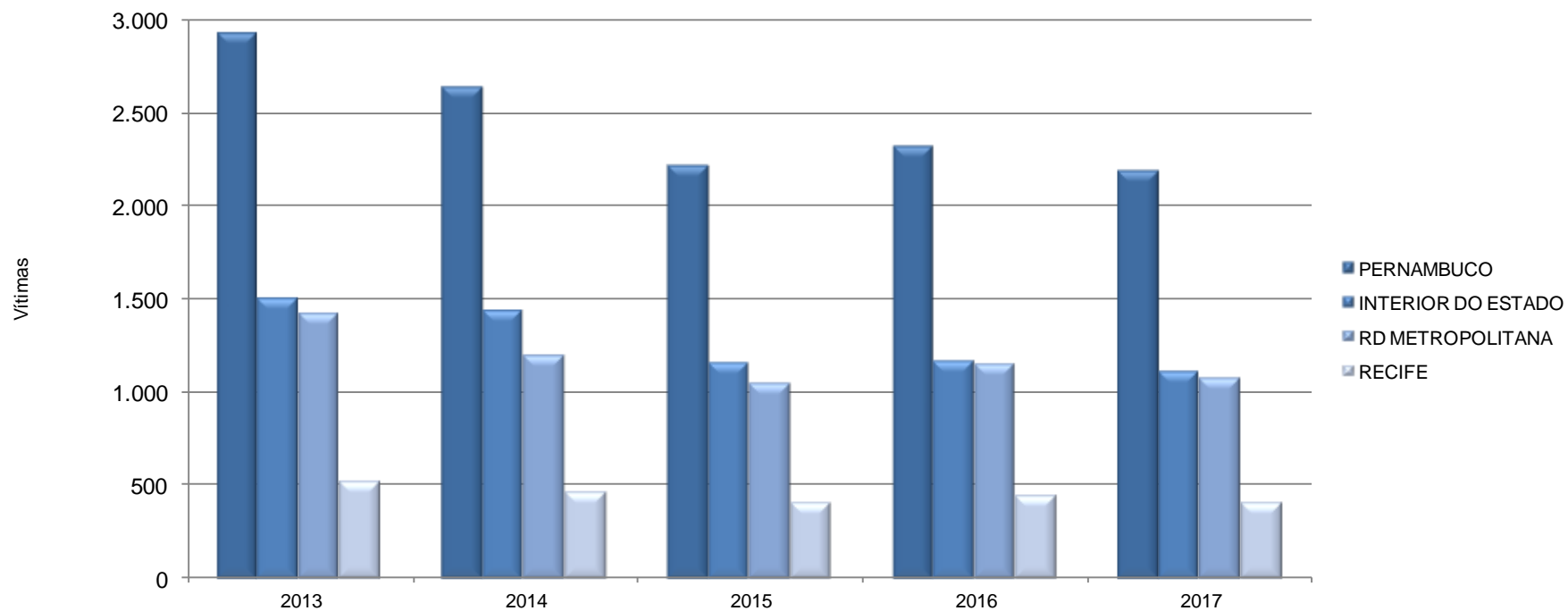

Fonte: Portal da SDS/GACE - Indicadores Criminais em Pernambuco. Elaboração: Agência CONDEPE/FIDEM.  
 Nota: Em 2013, o estupro ocorrido em município não informado foi incluído no total de Pernambuco.

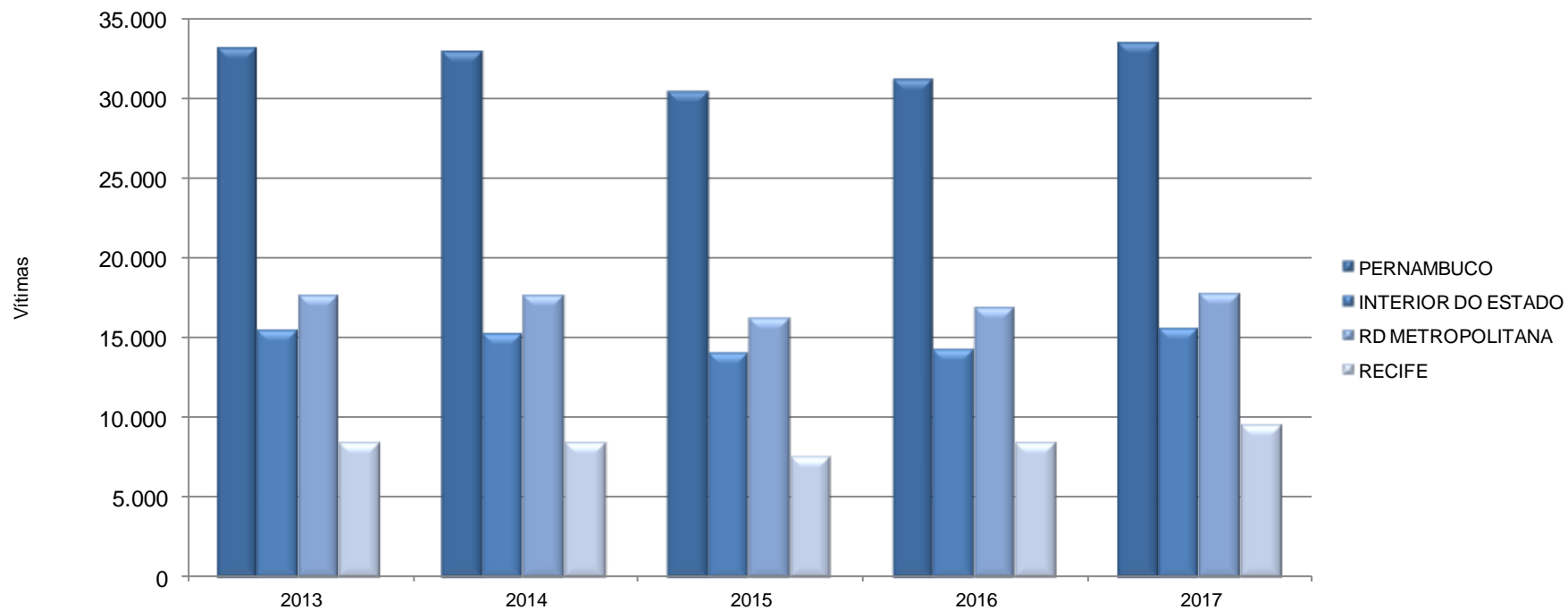
**XXVI - MULHERES VÍTIMAS DE VDF EM PERNAMBUCO, INTERIOR DO ESTADO, RD METROPOLITANA E RECIFE - 2013-2017**

Fonte: Portal da SDS/GACE - Indicadores Criminais em Pernambuco. Elaboração: Agência CONDEPE/FIDEM.

Nota: Em 2013 e 2014, a violência doméstica e familiar contra mulheres ocorrida em município não informado foi incluída no total de Pernambuco.



TABELA 4.1

Vítimas de estupro e mulheres vítimas de violência doméstica e familiar, segundo regiões de desenvolvimento e municípios - 2016-2017

RD/Município	Vítimas de Estupro		Mulheres Vítimas de Violência Doméstica e Familiar	
	2016	2017	2016	2017
<b>Metropolitana</b>	<b>1.141</b>	<b>1.067</b>	<b>16.812</b>	<b>17.732</b>
Abreu e Lima	39	21	336	349
Araçoiaba	6	5	36	39
Cabo de Santo Agostinho	64	74	778	768
Camaragibe	41	29	470	571
Fernando de Noronha	4	2	21	20
Igarassu	25	37	374	374
Ilha de Itamaracá	11	18	113	156
Ipojuca	43	38	331	339
Itapissuma	3	3	64	71
Jaboatão dos Guararapes	188	143	2.149	1.993
Moreno	6	19	112	93
Olinda	144	138	1.822	1.818
Paulista	98	113	1.446	1.256
Recife	443	403	8.372	9.528
São Lourenço da Mata	26	24	388	357
<b>Mata Norte</b>	<b>134</b>	<b>140</b>	<b>1.605</b>	<b>1.718</b>
Aliança	5	13	73	89
Buenos Aires	6	3	42	43
Camutanga	1	5	12	13
Carpina	17	15	243	256
Chã de Alegria	4	2	30	13
Condado	5	9	46	60
Ferreiros	0	1	10	18
Glória do Goitá	3	6	35	43
Goiana	20	15	363	419
Itambé	6	4	66	59
Itaquitinga	4	1	29	27
Lagoa de Itaenga	4	0	37	47
Lagoa do Carro	5	3	35	52
Macaparana	11	4	31	47
Nazaré da Mata	9	11	98	102
Paudalho	14	27	265	201
Timbaúba	11	15	127	162

## Vítimas de estupro e mulheres vítimas de violência doméstica e familiar, segundo regiões de desenvolvimento e municípios - 2016-2017

RD/Município	Vítimas de Estupro		Mulheres Vítimas de Violência Doméstica e Familiar	
	2016	2017	2016	2017
Tracunhaém	4	3	24	29
Vicência	5	3	39	38
<b>Mata Sul</b>	<b>200</b>	<b>150</b>	<b>1.451</b>	<b>1.519</b>
Água Preta	10	7	46	74
Amaraji	11	6	57	39
Barreiros	8	3	53	111
Belém de Maria	2	1	7	8
Catende	15	12	72	63
Chã Grande	4	0	35	50
Cortês	6	2	14	16
Escada	21	23	105	132
Gameleira	5	0	33	36
Jaqueira	3	6	18	15
Joaquim Nabuco	10	4	44	52
Maraial	0	3	8	11
Palmares	14	6	147	155
Pombos	6	10	53	56
Primavera	3	3	18	19
Quipapá	2	5	25	22
Ribeirão	9	6	65	62
Rio Formoso	2	2	11	10
São Benedito do Sul	0	1	9	7
São José da Coroa Grande	5	4	28	15
Sirinhaém	9	8	49	39
Tamandaré	10	10	48	53
Vitória de Santo Antão	39	28	489	447
Xexéu	6	0	17	27
<b>Agreste Central</b>	<b>241</b>	<b>246</b>	<b>3.153</b>	<b>3.620</b>
Agrestina	5	9	48	54
Alagoinha	8	2	63	54
Altinho	4	2	22	22
Barra de Guabiraba	2	1	15	13
Belo Jardim	19	27	171	197

## Vítimas de estupro e mulheres vítimas de violência doméstica e familiar, segundo regiões de desenvolvimento e municípios - 2016-2017

RD/Município	Vítimas de Estupro		Mulheres Vítimas de Violência Doméstica e Familiar	
	2016	2017	2016	2017
Bezerros	14	10	158	151
Bonito	7	10	23	37
Brejo da Madre de Deus	9	7	50	79
Cachoeirinha	4	5	27	29
Camocim de São Félix	5	3	19	44
Caruaru	70	86	1.752	2.137
Cupira	9	4	56	45
Gravatá	22	16	264	252
Ibirajuba	1	4	8	10
Jataúba	7	1	17	28
Lagoa dos Gatos	4	6	28	15
Panelas	5	7	9	44
Pesqueira	12	8	126	89
Poção	2	3	19	11
Riacho das Almas	5	8	21	32
Sairé	4	1	14	12
Sanharó	4	3	37	45
São Bento do Una	5	6	86	82
São Caitano	5	8	62	49
São Joaquim do Monte	6	2	37	57
Tacaimbó	3	7	21	32
<b>Agreste Meridional</b>	<b>122</b>	<b>118</b>	<b>1.397</b>	<b>1.598</b>
Águas Belas	4	6	77	82
Angelim	0	1	22	7
Bom Conselho	7	8	94	79
Brejão	3	0	30	26
Buíque	8	4	84	208
Caetés	5	2	28	45
Calçado	1	2	12	4
Canhotinho	4	5	18	37
Capoeiras	4	1	24	18
Correntes	2	3	38	65
Garanhuns	36	42	514	585
Iati	1	1	18	21
Itaíba	4	2	33	49

## Vítimas de estupro e mulheres vítimas de violência doméstica e familiar, segundo regiões de desenvolvimento e municípios - 2016-2017

RD/Município	Vítimas de Estupro		Mulheres Vítimas de Violência Doméstica e Familiar	
	2016	2017	2016	2017
Jucati	1	2	5	13
Jupi	4	1	34	14
Jurema	3	2	12	17
Lagoa do Ouro	4	0	22	21
Lajedo	9	11	68	62
Palmeirina	0	2	13	8
Paranatama	3	5	31	34
Pedra	2	5	66	73
Saloá	7	2	41	42
São João	3	0	36	18
Terezinha	1	0	5	12
Tupanatinga	3	10	33	23
Venturosa	3	1	39	35
<b>Agreste Setentrional</b>	<b>125</b>	<b>119</b>	<b>1.087</b>	<b>1.286</b>
Bom Jardim	8	13	98	76
Casinhas	3	5	22	34
Cumaru	3	3	23	26
Feira Nova	5	5	67	52
Frei Miguelinho	0	0	6	7
João Alfredo	6	6	41	43
Limoeiro	13	12	173	181
Machados	4	6	20	15
Orobó	6	2	29	55
Passira	7	12	36	58
Salgadinho	3	1	8	20
Santa Cruz do Capibaribe	16	17	140	216
Santa Maria do Cambucá	3	3	26	32
São Vicente Ferrer	8	2	34	19
Surubim	25	15	255	304
Taquaritinga do Norte	6	7	35	55
Toritama	4	7	47	67
Vertente do Lério	1	3	6	13
Vertentes	4	0	21	13

Vítimas de estupro e mulheres vítimas de violência doméstica e familiar, segundo regiões de desenvolvimento e municípios - 2016-2017

RD/Município	Vítimas de Estupro		Mulheres Vítimas de Violência Doméstica e Familiar	
	2016	2017	2016	2017
<b>Sertão Central</b>	<b>50</b>	<b>55</b>	<b>740</b>	<b>699</b>
Cedro	4	4	44	39
Mirandiba	7	5	55	60
Parnamirim	6	8	55	56
Salgueiro	22	27	377	353
São José do Belmonte	7	3	117	74
Serrita	2	4	37	42
Terra Nova	2	1	31	48
Verdejante	0	3	24	27
<b>Sertão de Itaparica</b>	<b>25</b>	<b>31</b>	<b>408</b>	<b>468</b>
Belém do São Francisco	7	9	70	73
Carnaubeira da Penha	1	2	9	15
Floresta	4	6	119	146
Itacuruba	0	0	3	8
Jatobá	3	1	31	32
Petrolândia	8	7	135	158
Tacaratu	2	6	41	36
<b>Sertão do Araripe</b>	<b>55</b>	<b>68</b>	<b>750</b>	<b>773</b>
Araripina	15	18	269	289
Bodocó	7	10	50	64
Exu	6	4	54	52
Granito	0	3	5	8
Ipubi	2	6	69	71
Moreilândia	1	2	28	31
Ouricuri	11	14	152	154
Santa Cruz	3	3	12	8
Santa Filomena	2	3	13	7
Trindade	8	5	98	89
<b>Sertão do São Francisco</b>	<b>121</b>	<b>90</b>	<b>1.918</b>	<b>2.032</b>
Afrânio	3	3	33	25
Cabrobó	9	2	183	202
Dormentes	4	3	21	19
Lagoa Grande	5	4	93	81

## Vítimas de estupro e mulheres vítimas de violência doméstica e familiar, segundo regiões de desenvolvimento e municípios - 2016-2017

RD/Município	Vítimas de Estupro		Mulheres Vítimas de Violência Doméstica e Familiar	
	2016	2017	2016	2017
Orocó	3	7	46	35
Petrolina	93	66	1.463	1.577
Santa Maria da Boa Vista	4	5	79	93
<b>Sertão do Moxotó</b>	<b>46</b>	<b>38</b>	<b>693</b>	<b>684</b>
Arcoverde	24	22	397	368
Betânia	2	2	19	25
Custódia	5	6	87	83
Ibimirim	1	2	49	65
Inajá	1	0	18	20
Manari	2	1	15	20
Sertânia	11	5	108	103
<b>Sertão do Pajeú</b>	<b>52</b>	<b>56</b>	<b>1.067</b>	<b>1.215</b>
Afogados da Ingazeira	9	12	163	200
Brejinho	0	0	6	7
Calumbi	2	2	14	29
Carnaíba	5	8	33	24
Flores	0	2	31	42
Iguaraci	2	2	18	21
Ingazeira	0	0	4	4
Itapetim	6	4	49	33
Quixaba	0	5	3	10
Santa Cruz da Baixa Verde	2	1	34	29
Santa Terezinha	2	2	20	18
São José do Egito	4	7	113	104
Serra Talhada	15	9	415	529
Solidão	0	2	8	12
Tabira	4	0	78	96
Triunfo	1	0	57	46
Tuparetama	0	0	21	11
<b>Pernambuco</b>	<b>2.312</b>	<b>2.178</b>	<b>31.081</b>	<b>33.344</b>

Fonte: Portal da SDS/GACE - Indicadores Criminais em Pernambuco. Elaboração: Agência CONDEPE/FIDEM.

**XXVII – PERCENTAGEM DE VÍTIMAS DE ESTUPRO, SEGUNDO AS REGIÕES DE DESENVOLVIMENTO – 2016-2017**

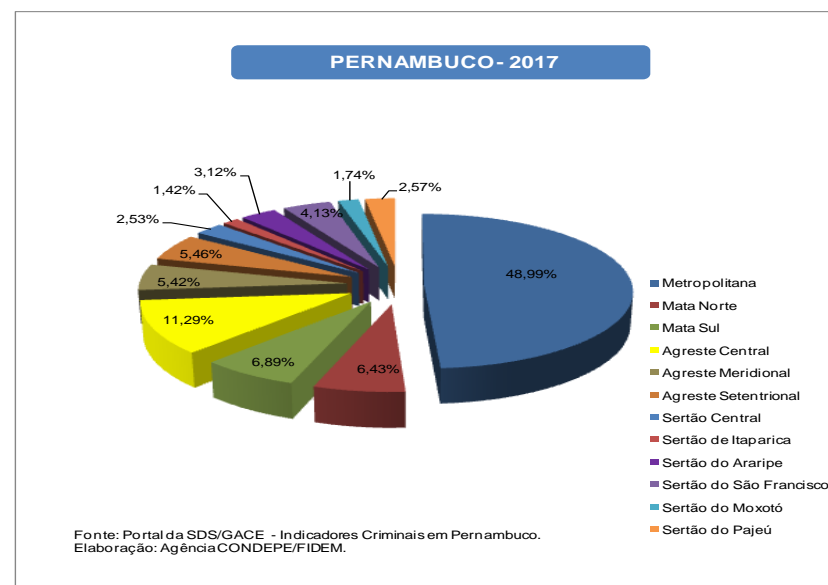
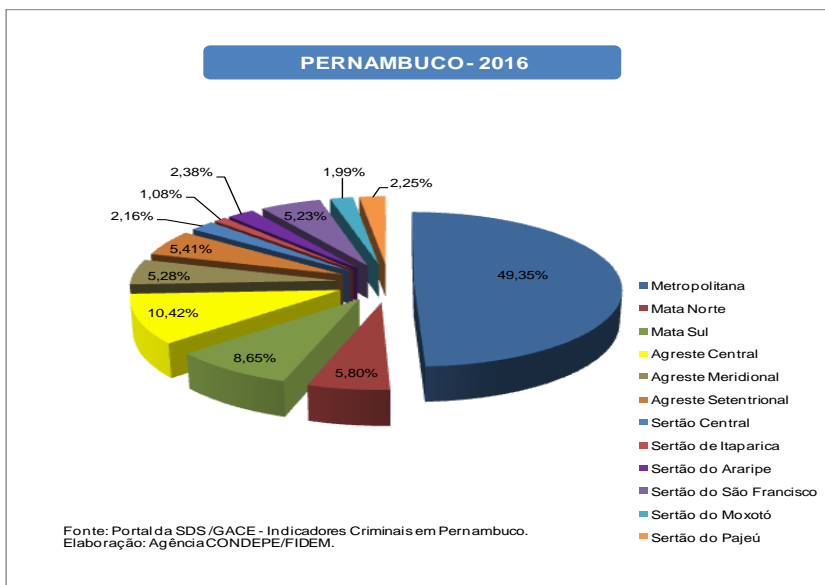

**XXVIII – PERCENTAGEM DE VÍTIMAS DE ESTUPRO, SEGUNDO OS MUNICÍPIOS DA RD METROPOLITANA – 2016-2017**

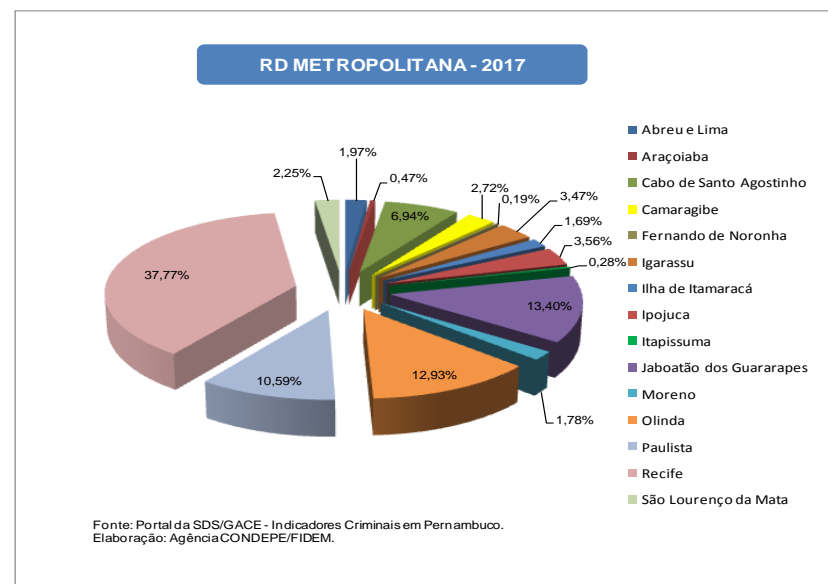
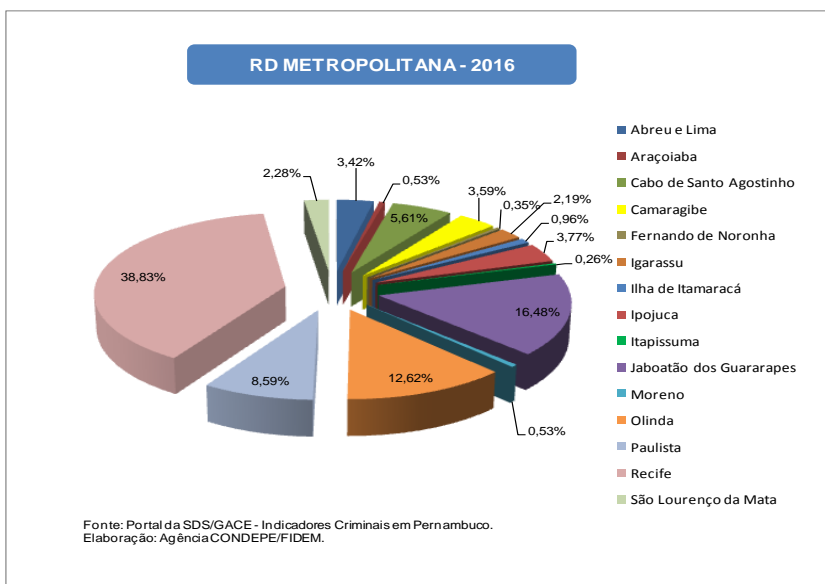

**XXIX – PERCENTAGEM DE MULHERES VÍTIMAS DE VDF, SEGUNDO AS REGIÕES DE DESENVOLVIMENTO – 2016-2017**

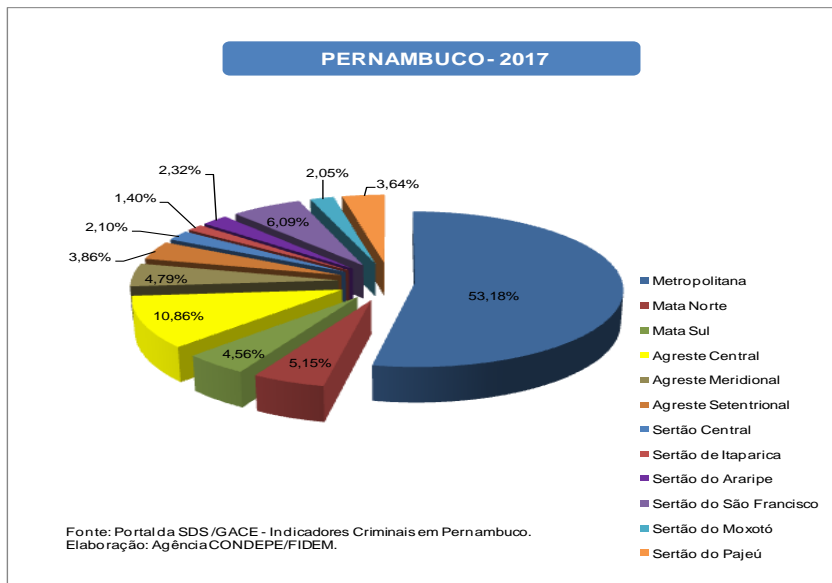
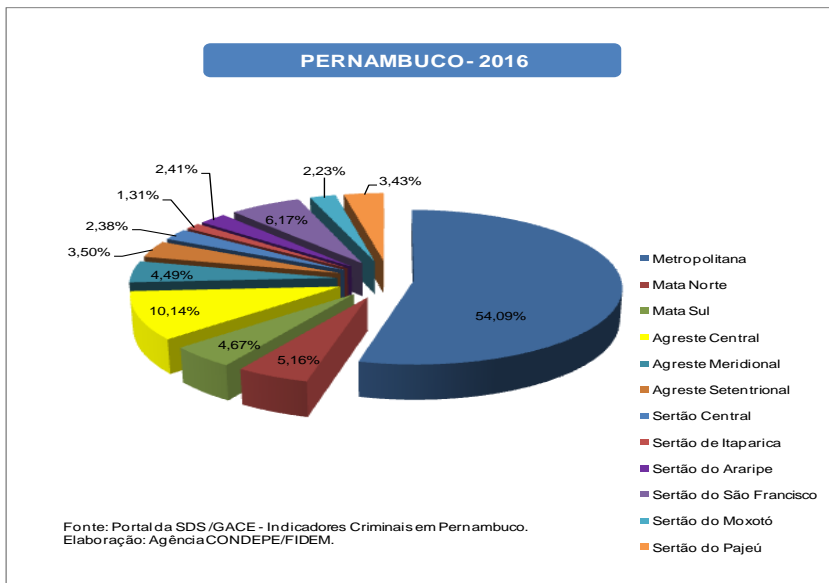

**XXX – PERCENTAGEM DE MULHERES VÍTIMAS DE VDF, SEGUNDO OS MUNICÍPIOS DA RD METROPOLITANA – 2016-2017**

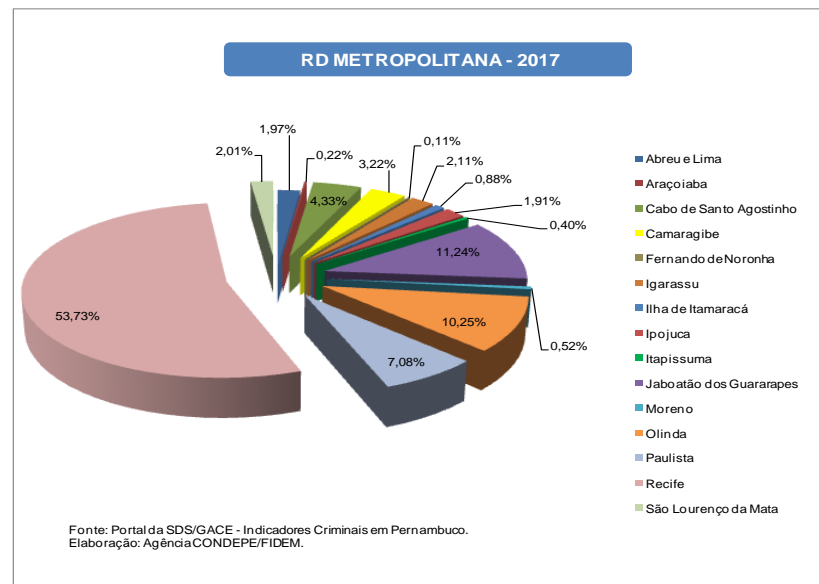
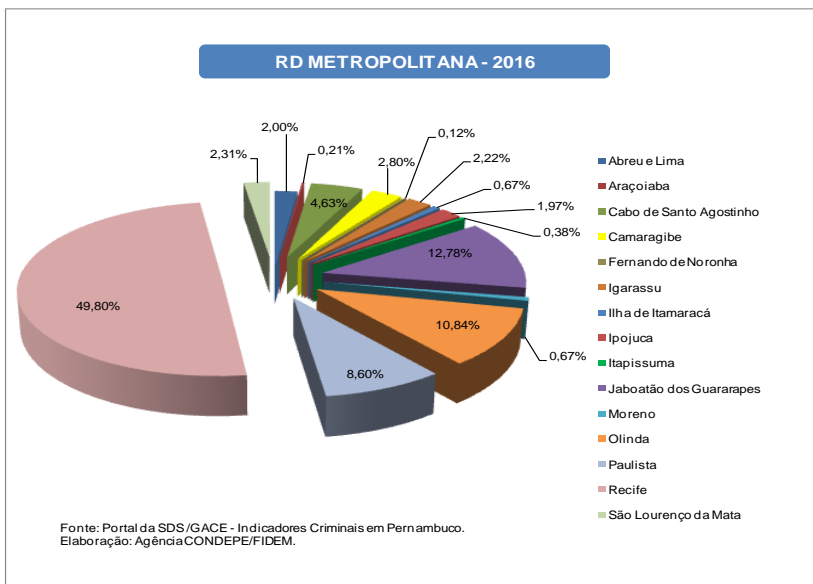





## 5 - Notas Metodológicas

### 5.1 – Definição e Tipologias de Crimes Violentos

Sob o termo criminalidade violenta agrupam-se, de modo genérico, aquelas modalidades de infração do código penal que se materializam mediante o uso intencional da força ou coerção, contra a integridade física, sexual ou patrimonial de outrem. Desta definição, deduz-se que é possível, a priori, agrupar os crimes violentos em função das motivações que os geraram: crimes violentos contra o patrimônio, crimes violentos contra a integridade física e crimes de ofensa à integridade sexual.

Note-se que são diversas as possibilidades de classificação dos crimes violentos e as suas categorias de agregação não necessariamente são estanques, permitindo que alguns crimes possam, de forma simultânea, ser classificados de maneiras diferentes. Exemplo disso é o roubo seguido de morte (latrocínio), que pode ser considerado tanto um crime contra a vida, bem como contra o patrimônio. Mas, como a pretensão futura é a de criar um indicador agregado, optou-se por agrupar o latrocínio só como CVLI, em virtude da gravidade da morte que propicia.

Na abordagem que se pretende aqui, resulta legítimo priorizar os Crimes contra a Vida. Quer dizer, aquele grupo de crimes violentos que têm em comum o fato de produzir a morte da(s) sua(s) vítima(s), seja ela intencionalmente procurada pelo agente agressor ou consequência indireta de ação criminal dolosa. Assim, considerou-se oportuno usar o último critério adotado pela Secretaria Nacional de Segurança Pública do Ministério da Justiça (SENASP/MJ) em 2006, que agrupa o homicídio doloso, o roubo seguido de morte (latrocínio) e a lesão corporal seguida de morte como as principais formas de Crimes Violentos Letais e Intencionais – CVLI<sup>1</sup>.

---

<sup>1</sup> BRASIL, MINISTÉRIO DA JUSTIÇA, 2006. *Análise das ocorrências registradas pelas Polícias Civis (Janeiro de 2004 a Dezembro de 2005)*. Brasília: Secretaria Nacional de Segurança Pública. Disponível em <http://www.mj.gov.br/senasp/estatisticas/> Acesso em 12/08/07.

## 5.2 – Fontes

Os dados relativos a ocorrências de crime violento contra o patrimônio foram extraídos do Sistema de Informações Policiais da Secretaria de Defesa Social de Pernambuco (INFOPOL/SDS-PE) em 28 de junho de 2017 e 11 de julho de 2018. As informações sobre vítimas de crime violento letal e intencional apresentadas nesta publicação, foram coletadas nos dias 31 de janeiro e 20 de fevereiro de 2018 no banco de Crimes Letais Intencionais (CLI), integrante do INFOPOL/SDS-PE. O banco CLI (anteriormente nomeado Mortes Não Naturais – MNN) foi criado em 2003. Surgiu da necessidade de dispor de informações confiáveis e abrangentes sobre as mortes violentas. Atualmente é alimentado a partir da apuração dos casos constantes nos Relatórios Diários de Necrópsia dos Institutos de Medicina Legal de Caruaru, Petrolina e Recife e do Relatório Diário da Coordenação de Plantão da Polícia Civil (UNICODPLAN/PCPE). Ainda é consolidado com informações complementares recuperadas dos relatórios da 2ª Seção do Estado Maior da Polícia Militar de Pernambuco (2ªEM/PMPE), dos relatórios de perícia dos Institutos de Criminalística de Pernambuco e dos Boletins de Ocorrência da PCPE, armazenados também no INFOPOL. Conforme regulamentado pela Portaria nº 1007/Gab/SDS, de 27 de julho de 2006, os dados oficiais de CVLI de Pernambuco deverão ser consolidados até o 15º dia do mês subsequente. Por sua vez, os dados de motivação dos CVLIs referentes a 2016 e 2017, oriundos das Planilhas de Motivação enviadas pela PCPE, foram repassados à Agência CONDEPE/FIDEM pela equipe da GACE/SDS em 06 de setembro de 2018. Além disso, também foram incorporados nesta edição outros crimes violentos, considerando o número de vítimas de Estupro de ambos os sexos, bem como o número de mulheres vítimas de Violência Doméstica e Familiar - VDF, baseados em informações que foram coletadas diretamente no portal da SDS.

## 5.3 – Vítimas e Ocorrências

Nos dados sobre criminalidade violenta letal e intencional foi priorizada a categoria “número de vítimas”, em detrimento da categoria “número de ocorrências”, a qual não necessariamente coincide com a anterior, vez que uma ocorrência criminal pode se referir a várias vítimas. Vale ressaltar que a categoria “número de ocorrências” foi aplicada nesta publicação unicamente no levantamento das informações sobre crime violento contra o patrimônio. É importante salientar esta escolha, na medida em que pode comprometer a

comparabilidade dos dados entre Estados da União que não utilizem o mesmo critério, apesar da recomendação da Secretaria Nacional de Segurança Pública do Ministério da Justiça (SENASP/MJ).

#### **5.4 – Categorias de Motivação**

Conforme regulamentado pela Portaria nº 357/GAB/SDS, de 08 de março de 2010, as mortes violentas intencionais em Pernambuco deveriam ser catalogadas nas seguintes macrocategorias:

- I. Atividades Criminais - Homicídios vinculados a outras atividades criminais e desvios sociais (entorpecentes/ drogas, acerto de contas, queima de arquivo, disputa de gangues, rixa/galera, grupo de extermínio, pistolagem, interesse financeiro, envolvimento com corrupção/ tráfico de influências, crime organizado);
- II. Conflitos na Comunidade - Homicídios vinculados a conflitos, disputas ou situações de intolerância entre vítimas e autores, no âmbito da esfera pública (comunitária) das relações sociais (vingança pessoal, rixa, discussão entre vizinhos, discussão por embriaguez, discussão de trânsito, discussão em outras circunstâncias, conflito agrário, político, religioso, racismo, homofobia);
- III. Conflitos Afetivos ou Familiares - Homicídios vinculados a conflitos no âmbito da esfera privada das relações sociais. Caracterizam-se pela presença de laços afetivos ou familiares entre vítimas e autores (passional, briga intra-familiar);
- IV. Crimes contra o Patrimônio Resultantes em Morte- Mortes violentas intencionais motivadas pelo cometimento de crimes violentos contra o patrimônio – CVP (roubo, extorsão mediante sequestro, sequestro por engano);
- V. Excludente de Ilícitude - Mortes violentas intencionais que poderão ser consideradas excludente de ilicitude por Juiz (enfrentamento com a polícia, reação de um cidadão a um delito);
- VI. Outras Motivações (bala perdida, engano, crime sexual, seita satânica ou ritual satânico, enfrentamento com criminoso, outros);
- VII. A Definir- Caso de morte violenta intencional em que o policial responsável pela sua investigação não definiu ainda nenhuma das categorias de motivação elencadas nos itens anteriores como hipótese mais provável do crime.

Posteriormente, a Portaria nº 3.849/GAB/SDS, de 19 de setembro de 2013, alterou os termos do Anexo I da Portaria acima referida, considerando os termos da Lei Federal 11.340, de 7 de agosto de 2006, mais conhecida como Lei Maria da Penha, que cria mecanismos para coibir a violência doméstica e familiar contra a mulher.

Ademais, considerando a necessidade de dispor de estatísticas qualificadas que discriminem a motivação de violência de gênero no escopo dos crimes violentos letais e intencionais, expressa pelo Ofício 310/2013 da Secretaria da Mulher do Estado, a macrocategoria de Motivações "III. Conflitos Afetivos ou Familiares" foi substituída em sua completude, bem como suas categorias específicas e definições decorrentes, pelas propostas no Anexo I desta nova Portaria, ocasionando um desdobramento em Conflitos Íntimo-Afetivos ou Familiares Contra Pessoas do Sexo Feminino e Conflitos Íntimo-Afetivos ou Familiares Contra Pessoas do Sexo Masculino. Por sua vez, cada uma delas foi subdividida em duas categorias: Conflito Íntimo-Afetivo Contra Mulher e Briga (Intra-) Familiar Contra Mulher; Conflito Íntimo-Afetivo Contra Homem e Briga (Intra-) Familiar Contra Homem. Por fim, vale destacar que no dia 04 de setembro de 2017, a SDS retirou o termo crime passional dos Boletins de Ocorrência. Com isso, as mortes de mulheres praticadas pelos seus companheiros ou ex-companheiros passaram a ser tipificadas como "Feminicídio", originando uma nova categoria desmembrada de Conflitos Afetivos ou Familiares. Desse modo, pela primeira vez a Agência CONDEPE/FIDEM teve acesso a esse grupo específico de informações sobre a motivação da violência de gênero no âmbito dos CVLIs.

### **5.5 – Taxa de CVLI e Taxa de CVP**

A Taxa de Criminalidade Violenta Letal e Intencional representa um coeficiente entre o número de vítimas de CVLI e a população de determinada região, ponderada por 100 mil, tornando comparáveis os níveis de criminalidade em diferentes tamanhos de população, uma vez que estabelece um critério de proporcionalidade. Por sua vez, a Taxa de Criminalidade Violenta Contra o Patrimônio resulta do quociente entre o número de ocorrências de CVP e a população residente total, multiplicado por 100 mil.

## 5.6 – Mapas da Criminalidade Violenta Letal e Intencional

A criação dos mapas da criminalidade violenta foi inspirada nos critérios adotados pela Fundação João Pinheiro, que estabeleceu alguns intervalos para a classificação das taxas de crimes violentos por 100 mil habitantes. O Estado de Pernambuco foi segmentado em doze Regiões de Desenvolvimento, sendo apresentados para cada uma delas um mapa do número absoluto de vítimas de CVLI acumulado no período de janeiro a dezembro de 2017 e estratificado segundo os municípios, ao lado de outro ilustrando a distribuição espacial da Taxa de Criminalidade Violenta Letal e Intencional por categorias de municípios, em 2017, considerando cinco intervalos:

- Taxa de CVLI = 0, quando não existir vítimas de homicídio no município;
- Mais de 0 até 28,28 por 100 mil habitantes, sendo esta a taxa de CVLI referente à RD Sertão de Itaparica, que apresentou a menor taxa dentre as RDs do Estado;
- Mais de 28,28 até 57,09 por 100 mil habitantes, sendo esta a taxa de CVLI referente ao Estado como um todo;
- Mais de 57,09 até 74,03 por 100 mil habitantes, sendo esta a taxa de CVLI referente à RD Agreste Central, que apresentou a taxa mais elevada dentre as doze RDs do Estado;
- Acima de 74,03 por 100 mil habitantes, quando a taxa de CVLI do município for superior à da RD Agreste Central.

## 5.7 – Cálculo de Projeções Mensais de População

A partir da série 2011 passaram a ser adotadas projeções mensais de população obtidas por interpolação dos dados dos Censos Demográficos de 2000 e 2010, do IBGE, para o cálculo das taxas mensais de CVLI e de CVP. A data de referência para os dois levantamentos é 1º de agosto e foi utilizada a estimativa da população da metade do período de referência para o cálculo das taxas anuais de CVLI e de CVP.

**ANEXO I - LISTA DE SIGLAS**

<b>Agência CONDEPE/ FIDEM</b> – Agência Estadual de Planejamento e Pesquisas de Pernambuco
<b>CVLI</b> – Crime Violento Letal e Intencional
<b>CVP</b> – Crime Violento Contra o Patrimônio
<b>GACE</b> - Gerência de Análise Criminal e Estatística
<b>IBGE</b> – Fundação Instituto Brasileiro de Geografia e Estatística
<b>INFOPOL</b> - Sistema de Informações Policiais
<b>NEPS</b> – Núcleo de Estudos e Pesquisas em Criminalidade, Violência e Políticas Públicas de Segurança
<b>PCPE</b> - Polícia Civil de Pernambuco
<b>PPV</b> – Pacto pela Vida
<b>RD</b> – Região de Desenvolvimento
<b>SDS</b> – Secretaria de Defesa Social
<b>SENASP</b> – Secretaria Nacional de Segurança Pública
<b>SEPLAG</b> – Secretaria de Planejamento e Gestão
<b>VDF</b> - Violência Doméstica e Familiar

## ANEXO II - LISTA DE GRÁFICOS

I - Ocorrências de CVP – 2013-2017 Pernambuco, Interior do Estado, RD Metropolitana e Recife	4
II – Taxa Anual de CVP – 2013-2017 Pernambuco, Interior do Estado, RD Metropolitana e Recife	5
III - Número Mensal de Ocorrências de CVP – 2013-2017 Pernambuco, Interior do Estado, RD Metropolitana e Recife	6
IV - Taxa Mensal de CVP – 2013-2017 Pernambuco, Interior do Estado, RD Metropolitana e Recife	7
V – Média Móvel dos Últimos 3 Meses da Taxa Mensal de CVP – 2013-2017 Pernambuco, Interior do Estado, RD Metropolitana e Recife	8
VI - Percentagem de Ocorrências de CVP, Segundo as Regiões de Desenvolvimento - 2016-2017 Pernambuco	15
VII - Percentagem de Ocorrências de CVP, Segundo os Municípios da RD Metropolitana - 2016-2017 RD Metropolitana	15
VIII - Taxa Anual de CVP, Segundo as Regiões de Desenvolvimento - 2016-2017 Pernambuco	16
IX - Taxa Anual de CVP, Segundo os Municípios da RD Metropolitana - 2016-2017 RD Metropolitana	17
X - Percentagem de Ocorrências de CVP, Segundo a Categoria de Crime – 2016-2017 Pernambuco e Recife, RD Metropolitana e Interior do Estado	32/33
XI – Vítimas de CVLI – 2013-2017 Pernambuco, Interior do Estado, RD Metropolitana e Recife	34
XII – Taxa Anual de CVLI – 2013-2017 Pernambuco, Interior do Estado, RD Metropolitana e Recife	35
XIII - Número Mensal de Vítimas de CVLI – 2013-2017 Pernambuco, Interior do Estado, RD Metropolitana e Recife	36
XIV - Taxa Mensal de CVLI – 2013-2017 Pernambuco, Interior do Estado, RD Metropolitana e Recife	37
XV - Média Móvel dos Últimos 3 Meses da Taxa Mensal de CVLI – 2013-2017 Pernambuco, Interior do Estado, RD Metropolitana e Recife	38
XVI - Percentagem de Vítimas de CVLI, Segundo as Regiões de Desenvolvimento - 2016-2017 Pernambuco	45
XVII - Percentagem de Vítimas de CVLI, Segundo os Municípios da RD Metropolitana - 2016-2017 RD Metropolitana	45

XVIII - Taxa Anual de CVLI, Segundo as Regiões de Desenvolvimento - 2016-2017 Pernambuco	46
XIX - Taxa Anual de CVLI, Segundo os Municípios da RD Metropolitana - 2016-2017 RD Metropolitana	47
XX- Percentagem de Vítimas de CVLI, Segundo o Sexo – 2016-2017 Pernambuco e Recife, RD Metropolitana e Interior do Estado	54/55
XXI - Percentagem de Vítimas de CVLI, Segundo a Faixa Etária – 2016-2017 Pernambuco e Recife, RD Metropolitana e Interior do Estado	62/63
XXII - Percentagem de Vítimas de CVLI, Segundo a Categoria de Crime – 2016-2017 Pernambuco e Recife, RD Metropolitana e Interior do Estado	70/71
XXIII - Percentagem de Vítimas de CVLI, Segundo o Tipo de Arma – 2016-2017 Pernambuco e Recife, RD Metropolitana e Interior do Estado	78/79
XXIV - Percentagem de Vítimas de CVLI, Segundo a Categoria de Motivação – 2016-2017 Pernambuco e Recife, RD Metropolitana e Interior do Estado	94/95
XXV - Vítimas de Estupro - 2013-2017 Pernambuco, Interior do Estado, RD Metropolitana e Recife	108
XXVI - Mulheres Vítimas de Violência Doméstica e Familiar - 2013-2017 Pernambuco, Interior do Estado, RD Metropolitana e Recife	109
XXVII - Percentagem de Vítimas de Estupro, Segundo as Regiões de Desenvolvimento - 2016-2017 Pernambuco	116
XXVIII - Percentagem de Vítimas de Estupro, Segundo os Municípios da RD Metropolitana - 2016-2017 RD Metropolitana	116
XXIX - Percentagem de Mulheres Vítimas de Violência Doméstica e Familiar, Segundo as Regiões de Desenvolvimento - 2016-2017 Pernambuco	117
XXX - Percentagem de Mulheres Vítimas de Violência Doméstica e Familiar, Segundo os Municípios da RD Metropolitana - 2016-2017 RD Metropolitana	117



