

Estatísticas da Criminalidade Violenta em Pernambuco 2015



SECRETARIA DE
DEFESA SOCIAL

SECRETARIA DE
PLANEJAMENTO
E GESTÃO





Estatísticas da Criminalidade Violenta em Pernambuco - 2015

Publicação da Agência Estadual de Planejamento e Pesquisas de Pernambuco – CONDEPE/ FIDEM

Rua das Ninfas, 65 – Recife/ PE – CEP 50.070 – 050

Tel: (0**81) 3182 4403– PABX 3182 4400 – FAX 3182 4406

www.condepefidem.pe.gov.br

GOVERNO DO ESTADO DE PERNAMBUCO

Paulo Henrique Saraiva Câmara
Governador

Raul Jean Louis Henry Júnior
Vice-Governador

SECRETARIA DA CASA CIVIL
Antônio Carlos dos Santos Figueira
Secretário

SECRETARIA DE DEFESA SOCIAL
Angelo Fernandes Gioia
Secretário

SECRETARIA DE PLANEJAMENTO E GESTÃO
Márcio Stefanni Monteiro Moraes
Secretário

AGÊNCIA ESTADUAL DE PLANEJAMENTO E PESQUISAS DE PERNAMBUCO – CONDEPE/ FIDEM

Flávio Guimarães Figueiredo Lima
Diretor Presidente

Maurílio Soares de Lima
Diretor Executivo de Estudos, Pesquisas e Estatística

Rodolfo Guimarães Regueira da Silva
Diretor de Estudos e Pesquisas Socioeconômicas

EQUIPE TÉCNICA

GERÊNCIA DE ESTUDOS SOCIODEMOGRÁFICOS DA AGÊNCIA CONDEPE/FIDEM

Virginia Lúcia Cavalcanti Walmsley

Gestora

Francisco Augusto Correia (Gráficos)

Margareth Monteiro (Diagramação)

Maria Luiza Ferreira (Estimativas populacionais)

Wainer Araújo (Mapas)

GERÊNCIA DE ANÁLISE CRIMINAL E ESTATÍSTICA DA SECRETARIA DE DEFESA SOCIAL

Sanclai Vasconcelos Silva

Gestor

Cleyton Pimentel (Extração e validação dos dados)

Ednildo Tavares de Oliveira Filho (Mapeamento estatístico)

Gustavo Henrique Brasil de Barros (Coleta de dados)



Sumário

Apresentação.....	3
1. Crime Violento Contra o Patrimônio em Pernambuco 2011 - 2015.....	4
Tabela 1.1 – Ocorrências de CVP e Taxa de Criminalidade Violenta Contra o Patrimônio em Pernambuco, segundo Regiões de Desenvolvimento e Municípios – 2014-2015.....	9
Tabela 1.2 – Ocorrências de Crime Violento Contra o Patrimônio em Pernambuco, por Categoria de Crime, segundo Regiões de Desenvolvimento e Municípios – 2014.....	18
Tabela 1.3 – Ocorrências de Crime Violento Contra o Patrimônio em Pernambuco, por Categoria de Crime, segundo Regiões de Desenvolvimento e Municípios – 2015.....	25
2. Crime Violento Letal e Intencional em Pernambuco 2011 - 2015.....	34
Tabela 2.1 – Vítimas de CVLI e Taxa de Criminalidade Violenta Letal e Intencional em Pernambuco, segundo Regiões de Desenvolvimento e Municípios – 2014-2015.....	39
Tabela 2.2 – Vítimas de Crime Violento Letal e Intencional em Pernambuco, por Sexo, segundo Regiões de Desenvolvimento e Municípios – 2014-2015.....	48
Tabela 2.3 - Vítimas de Crime Violento Letal e Intencional em Pernambuco, por Faixa Etária, segundo Regiões de Desenvolvimento e Municípios – 2014-2015.....	56
Tabela 2.4 - Vítimas de Crime Violento Letal e Intencional em Pernambuco, por Categoria de Crime, segundo Regiões de Desenvolvimento e Municípios – 2014-2015.....	64

Tabela 2.5 - Vítimas de Crime Violento Letal e Intencional em Pernambuco, por Tipo de Arma, segundo Regiões de Desenvolvimento e Municípios – 2014-2015.....	72
Tabela 2.6 - Vítimas de Crime Violento Letal e Intencional em Pernambuco, por Motivação, segundo Regiões de Desenvolvimento e Municípios – 2014-2015.....	80
3. Mapas da Criminalidade Violenta Letal e Intencional em Pernambuco, segundo Regiões de Desenvolvimento e Municípios – 2015.....	89
4. Notas Metodológicas.....	101

ANEXO I – LISTA DE SIGLAS

ANEXO II – LISTA DE GRÁFICOS

Estatísticas da Criminalidade Violenta em Pernambuco - 2015
Recife: Agência Estadual de Planejamento e Pesquisas de Pernambuco - CONDEPE/FIDEM, 2016.

1. VIOLÊNCIA 2. CRIMINALIDADE 3. QUALIDADE DE VIDA
4. PERNAMBUCO

CDU 343.6 (813.4)



Apresentação

Estatísticas da Criminalidade Violenta em Pernambuco - 2015

A sistemática de divulgação de indicadores sobre segurança pública foi iniciada em Pernambuco a partir de abril de 2008, com o lançamento do primeiro Boletim Trimestral da Conjuntura Criminal. Em junho de 2008, o Informe Mensal da Conjuntura Criminal começou a ser divulgado através da página da Agência CONDEPE/FIDEM, configurando a necessária celeridade à produção de indicadores de monitoramento da conjuntura criminal, sempre pautada por critérios científicos de tratamento da informação em observância às orientações técnicas do Sistema Nacional de Estatística. Desde junho de 2013, esta publicação de periodicidade anual foi agregada ao rol de produtos disponibilizados no portal da Agência CONDEPE/FIDEM, viabilizando o acompanhamento da evolução dos indicadores da criminalidade no contexto dos municípios pernambucanos, agrupados por Regiões de Desenvolvimento - RDs.

São apresentados, nesta quinta edição, gráficos que refletem a consolidação dos dados de Crime Violento contra o Patrimônio – CVP e de Crime Violento Letal e Intencional – CVLI, registrados durante os anos de 2011 a 2015, com o devido suporte da base de dados da Secretaria de Defesa Social - SDS. As tabelas referentes a 2014 e 2015 compreendem os dados de CVP e de CVLI coletados através do Sistema Infopol da SDS, acompanhadas de ilustrações gráficas relativas a Pernambuco, Recife, RD Metropolitana e Interior do Estado. Por sua vez, os mapas por RDs constituem a espacialização dos dados de CVLI correspondentes ao ano de 2015. Representam, portanto, a continuidade do compromisso assumido pelo Governo do Estado de divulgar informações sobre a situação da violência em nível estadual, assegurando os princípios básicos de *fidedignidade* e *comparabilidade* dos dados, além de garantir a acessibilidade à informação com qualidade a todo cidadão pernambucano.

1 - Crime Violento Contra o Patrimônio em Pernambuco 2011 - 2015

I - OCORRÊNCIAS DE CVP EM PERNAMBUCO, INTERIOR DO ESTADO, RD METROPOLITANA E RECIFE - 2011-2015

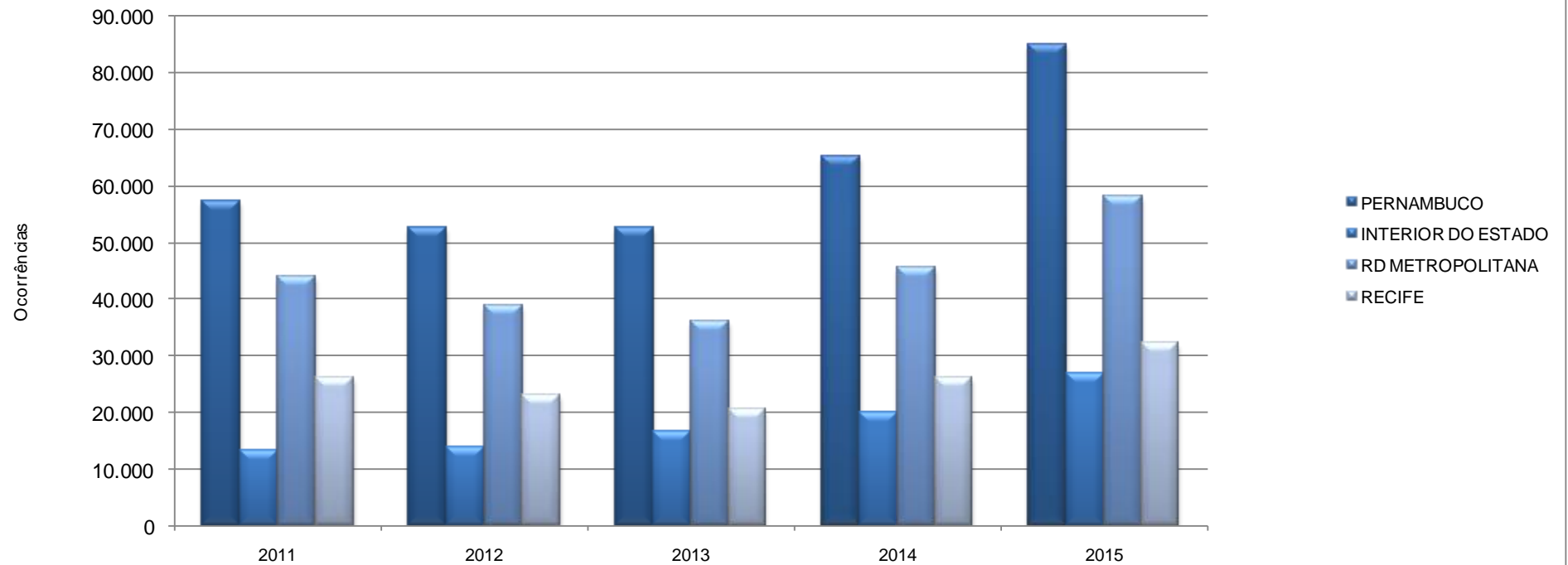

Fonte: SDS - Infopol. Elaboração: Agência CONDEPE/FIDEM.

Nota: O CVP ocorrido em município não informado foi incluído no total de Pernambuco.

II - TAXA ANUAL DE CVP EM PERNAMBUCO, INTERIOR DO ESTADO, RD METROPOLITANA E RECIFE - 2011-2015

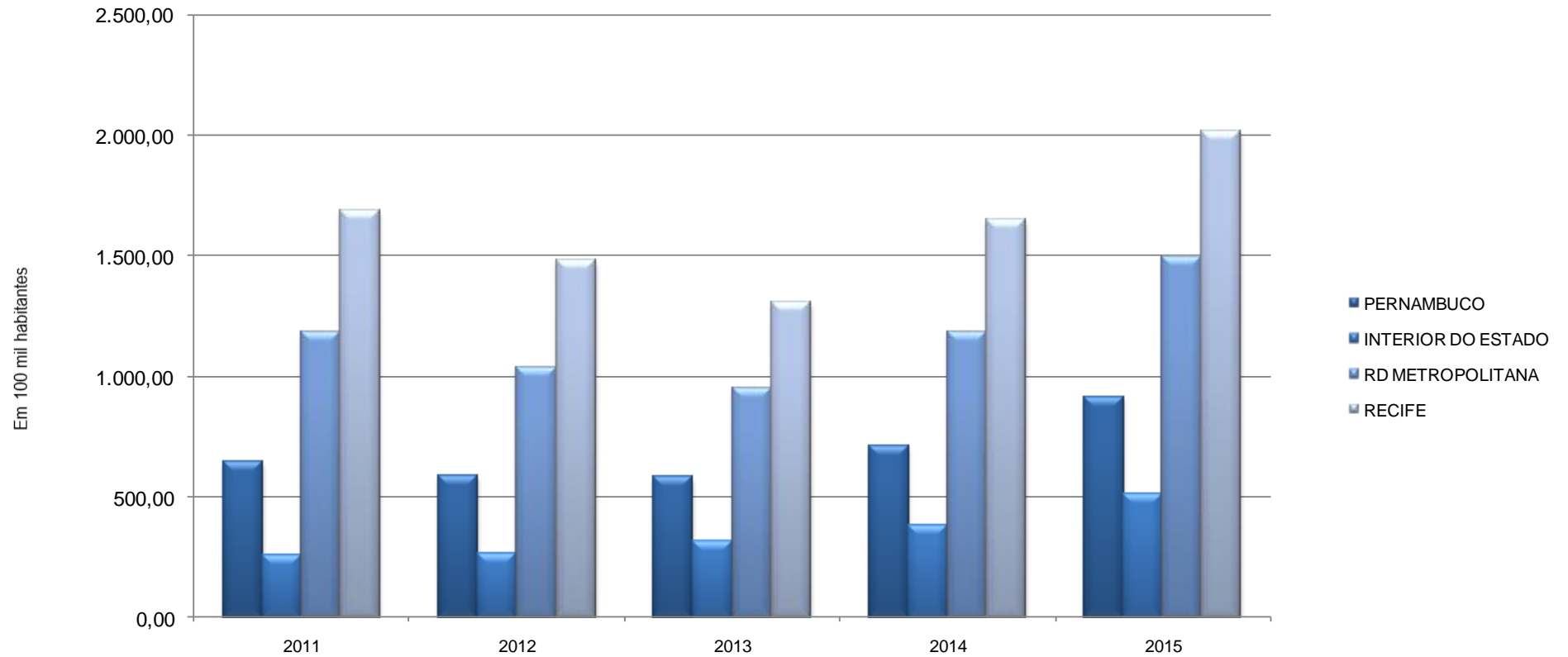

Fonte: SDS - Infopol. Elaboração: Agência CONDEPE/FIDEM.

Nota: Foram adotadas projeções de população obtidas por interpolação dos dados dos Censos Demográficos de 2000 e 2010, do IBGE, para o cálculo da taxa anual de CVP.

III - NÚMERO MENSAL DE OCORRÊNCIAS DE CVP EM PERNAMBUCO, INTERIOR DO ESTADO, RD METROPOLITANA E RECIFE - 2011-2015

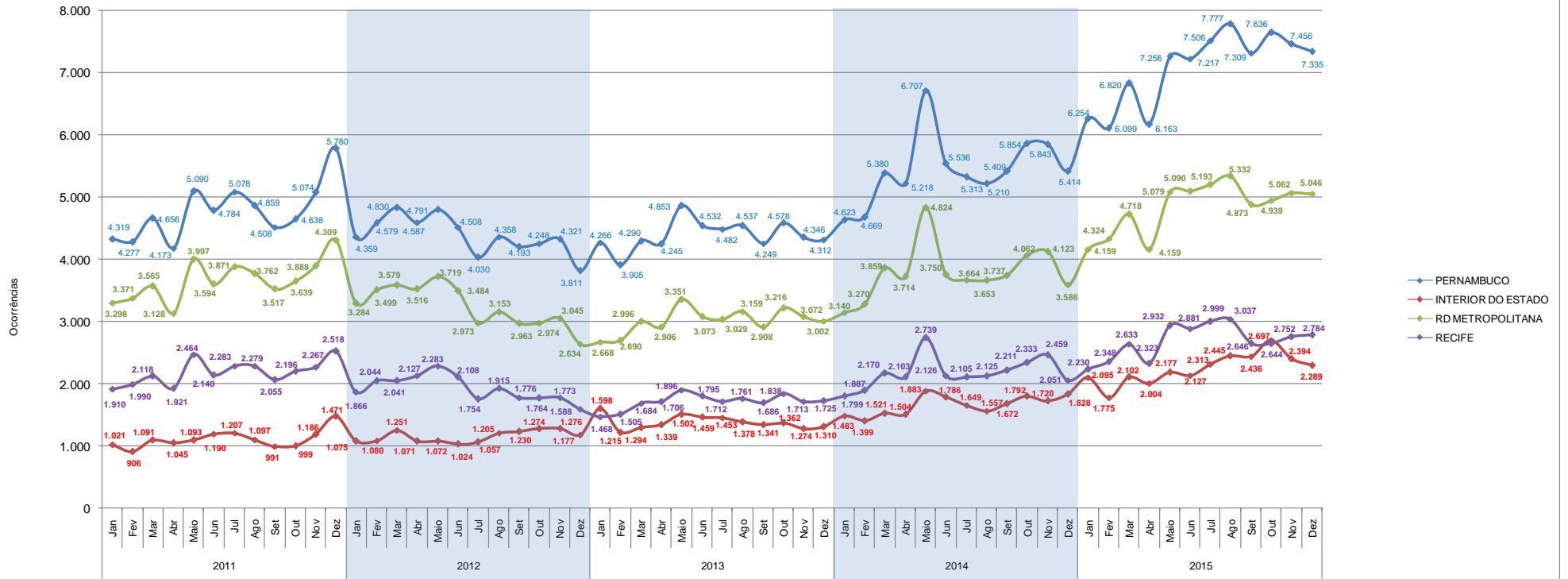

Fonte: SDS - Infopol. Elaboração: Agência CONDEPE/FIDEM.
 Nota: O CVP ocorrido em município não informado foi incluído no total de Pernambuco.

IV - TAXA MENSAL DE CVP EM PERNAMBUCO, INTERIOR DO ESTADO, RD METROPOLITANA E RECIFE - 2011-2015

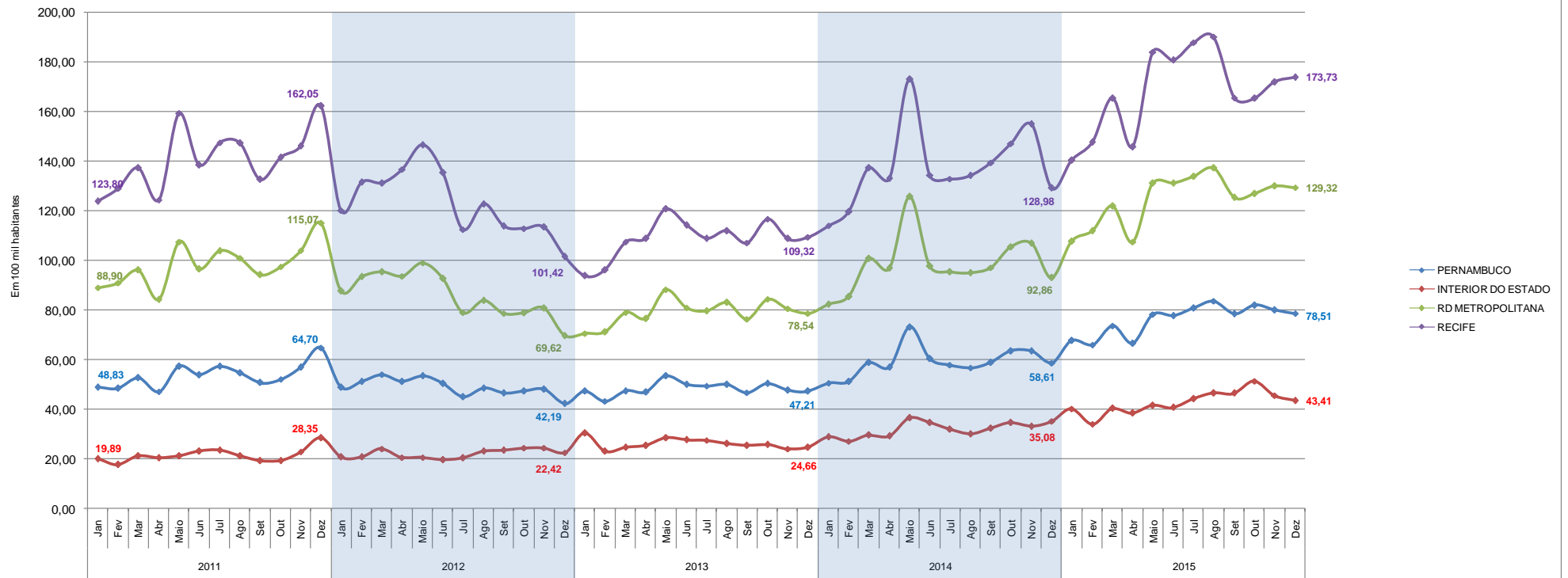

Fonte: SDS - Infopol. Elaboração: Agência CONDEPE/FIDEM.

Nota: Foram adotadas projeções de população obtidas por interpolação dos dados dos Censos Demográficos de 2000 e 2010, do IBGE, para o cálculo da taxa mensal de CVP.

V - MÉDIA MÓVEL DOS ÚLTIMOS 3 MESES DA TAXA MENSAL DE CVP EM PERNAMBUCO, INTERIOR DO ESTADO, RD METROPOLITANA E RECIFE - 2011-2015

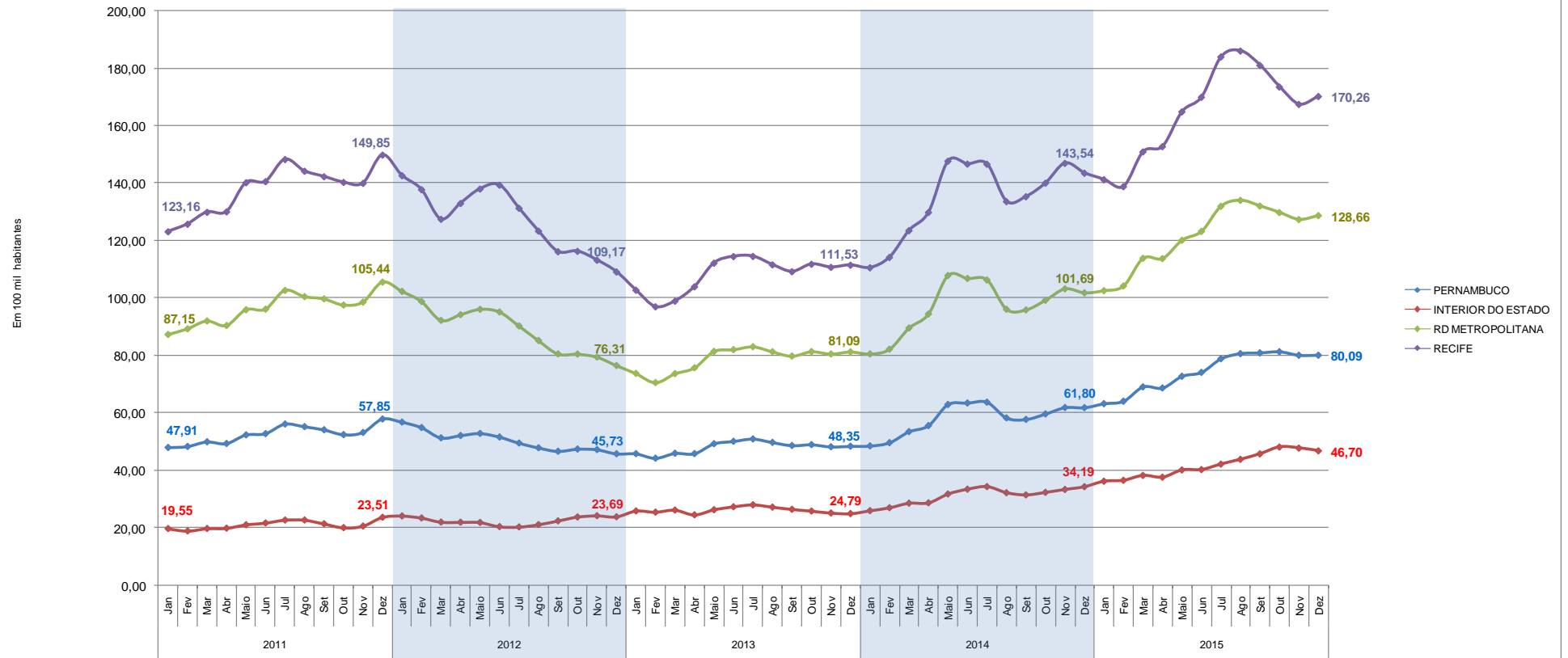

Fonte: SDS - Infopol. Elaboração: Agência CONDEPE/FIDEM.

Nota: A média móvel resulta do somatório do mês de referência com os dois meses anteriores, dividido por 3.

Ex: Média móvel Janeiro 2011 = (novoembro 2010 + dezembro 2010 + janeiro 2011) / 3.

TABELA 1.1

Ocorrências de CVP e taxa de criminalidade violenta contra o patrimônio em Pernambuco, segundo regiões de desenvolvimento e municípios - 2014-2015

RD/Município	Ocorrências de CVP		Taxa de CVP ⁽¹⁾	
	2014 ⁽²⁾	2015	2014 ⁽²⁾	2015
Metropolitana	45.382	57.974	1.181,24	1.493,52
Abreu e Lima	670	1.288	693,39	1.325,16
Araçoiaba	36	35	184,68	176,30
Cabo de Santo Agostinho	1.785	2.397	894,82	1.178,91
Camaragibe	1.235	1.641	816,73	1.072,73
Fernando de Noronha	1	0	34,51	0
Igarassu	812	1.120	731,95	988,13
Ilha de Itamaracá	127	92	493,74	345,44
Ipojuca	631	790	694,82	843,65
Itapissuma	88	77	347,74	299,30
Jaboatão dos Guararapes	5.350	7.032	797,01	1.036,84
Moreno	350	337	582,97	553,36
Olinda	4.539	6.006	1.198,89	1.583,10
Paulista	3.116	4.163	982,57	1.294,91
Recife	26.108	32.209	1.648,18	2.017,72
São Lourenço da Mata	534	787	492,91	717,06
Mata Norte	2.734	3.362	460,78	562,74
Aliança	84	184	223,98	490,34
Buenos Aires	13	29	101,95	226,46
Camutanga	19	38	229,80	457,83
Carpina	493	645	618,73	796,69
Chã de Alegria	49	44	379,46	337,09
Condado	165	155	650,78	604,74
Ferreiros	27	51	230,22	432,09
Glória do Goitá	167	232	546,64	753,81
Goiana	473	540	610,52	692,77
Itambé	187	253	525,83	710,59
Itaquitinga	45	41	281,21	254,99
Lagoa de Itaenga	193	144	925,88	689,19
Lagoa do Carro	82	101	474,45	572,89
Macaparana	83	58	339,00	235,45
Nazaré da Mata	62	118	197,44	373,87
Paudalho	268	372	495,88	679,46
Timbaúba	145	164	275,34	313,16
Tracunhaém	64	44	480,37	328,53
Vicência	115	149	364,92	469,78

Ocorrências de CVP e taxa de criminalidade violenta contra o patrimônio em Pernambuco, segundo regiões de desenvolvimento e municípios - 2014-2015

RD/Município	Ocorrências de CVP		Taxa de CVP ⁽¹⁾	
	2014 ⁽²⁾	2015	2014 ⁽²⁾	2015
Mata Sul	2.681	3.798	351,15	492,39
Água Preta	60	72	171,41	202,70
Amaraji	40	44	180,42	197,90
Barreiros	126	154	304,67	370,90
Belém de Maria	30	86	257,60	733,66
Catende	102	115	250,21	276,76
Chã Grande	37	44	178,84	210,89
Cortês	36	30	290,98	242,91
Escada	321	477	485,33	713,85
Gameleira	74	105	249,86	349,23
Jaqueira	11	19	95,99	166,01
Joaquim Nabuco	28	61	178,17	388,54
Maraial	8	6	68,79	52,29
Palmares	166	238	271,89	387,30
Pombos	158	159	650,05	652,28
Primavera	23	45	160,88	309,85
Quipapá	40	68	159,76	269,21
Ribeirão	142	211	310,88	458,74
Rio Formoso	55	92	242,25	402,63
São Benedito do Sul	8	26	51,32	162,09
São José da Coroa Grande	91	145	451,75	701,19
Sirinhaém	86	161	197,40	362,29
Tamandaré	129	200	578,92	881,25
Vitória de Santo Antão	832	1.179	611,84	858,02
Xexéu	78	61	545,80	425,32
Agreste Central	6.983	9.859	634,87	885,41
Agrestina	223	299	936,62	1.240,41
Alagoinha	15	22	105,09	152,70
Altinho	91	229	405,27	1.018,77
Barra de Guabiraba	52	37	383,45	268,66
Belo Jardim	237	387	320,61	520,78
Bezerros	511	770	863,25	1.297,89
Bonito	156	174	416,00	464,22
Brejo da Madre de Deus	189	176	391,20	358,14
Cachoeirinha	62	80	316,57	404,43
Camocim de São Félix	108	137	601,57	753,74
Caruaru	3.729	5.188	1.087,72	1.480,89
Cupira	143	277	600,87	1.158,75

Ocorrências de CVP e taxa de criminalidade violenta contra o patrimônio em Pernambuco, segundo regiões de desenvolvimento e municípios - 2014-2015

RD/Município	Ocorrências de CVP		Taxa de CVP ⁽¹⁾	
	2014 ⁽²⁾	2015	2014 ⁽²⁾	2015
Gravatá	567	715	702,63	874,52
Ibirajuba	19	44	250,89	580,32
Jataúba	52	54	319,25	329,03
Lagoa dos Gatos	20	26	129,63	169,03
Panelas	57	138	222,93	540,18
Pesqueira	192	248	295,84	378,93
Poção	5	10	44,38	88,70
Riacho das Almas	66	105	337,23	533,59
Sairé	60	122	575,87	1.193,85
Sanharó	35	57	140,37	221,32
São Bento do Una	137	114	241,73	197,95
São Caitano	160	231	444,06	637,66
São Joaquim do Monte	76	154	366,30	739,85
Tacaimbó	21	65	166,44	516,08
Agreste Meridional	1.195	1.852	180,86	278,11
Águas Belas	46	59	111,09	141,24
Angelim	23	34	215,36	314,67
Bom Conselho	19	35	40,49	74,01
Brejão	11	4	124,63	45,36
Buíque	17	23	30,68	40,83
Caetés	27	39	97,83	139,96
Calçado	30	15	275,13	138,26
Canhotinho	26	58	106,61	238,20
Capoeiras	15	22	76,50	112,18
Correntes	10	11	56,92	62,47
Garanhuns	432	833	321,77	614,61
Iati	19	15	102,69	80,81
Itaíba	7	26	26,86	99,98
Jucati	19	16	173,01	144,38
Jupi	53	66	370,86	456,97
Jurema	17	56	114,86	376,37
Lagoa do Ouro	2	7	15,87	55,01
Lajedo	337	415	875,62	1.064,57
Palmeirina	6	5	77,79	65,82
Paranatama	10	14	88,75	123,49
Pedra	17	19	80,06	89,18
Saloá	8	16	51,98	103,75
São João	20	30	91,12	135,64

Ocorrências de CVP e taxa de criminalidade violenta contra o patrimônio em Pernambuco, segundo regiões de desenvolvimento e municípios - 2014-2015

RD/Município	Ocorrências de CVP		Taxa de CVP ⁽¹⁾	
	2014 ⁽²⁾	2015	2014 ⁽²⁾	2015
Terezinha	3	7	43,38	100,53
Tupanatinga	4	9	15,53	34,41
Venturosa	17	18	98,75	102,73
Agreste Setentrional	3.017	4.061	538,43	712,84
Bom Jardim	77	90	201,82	235,39
Casinhas	4	13	28,63	92,75
Cumaru	28	42	196,15	308,42
Feira Nova	119	154	558,48	716,41
Frei Miguelinho	42	40	284,67	268,62
João Alfredo	25	45	77,34	137,43
Limoeiro	234	228	423,27	412,97
Machados	18	27	116,15	168,61
Orobó	36	48	156,39	208,16
Passira	30	61	105,33	214,51
Salgadinho	3	18	29,14	170,31
Santa Cruz do Capibaribe	1.265	1.804	1.238,57	1.698,12
Santa Maria do Cambucá	34	49	250,68	357,53
São Vicente Ferrer	38	54	218,32	308,36
Surubim	258	312	416,35	496,03
Taquaritinga do Norte	261	390	956,18	1.395,95
Toritama	407	516	942,33	1.137,39
Vertente do Lério	15	21	195,92	276,46
Vertentes	123	149	622,66	739,31
Sertão Central	199	246	112,88	138,50
Cedro	4	9	35,40	78,69
Mirandiba	8	4	54,05	26,79
Parnamirim	15	18	72,79	86,94
Salgueiro	147	164	250,17	276,49
São José do Belmonte	5	24	15,15	72,49
Serrita	7	5	37,79	26,92
Terra Nova	3	11	29,88	107,29
Verdejante	10	11	107,99	118,39
Sertão de Itaparica	223	197	156,97	136,65
Belém do São Francisco	75	65	370,41	320,99
Carnaubeira da Penha	3	0	24,25	0
Floresta	89	46	284,45	144,55

Ocorrências de CVP e taxa de criminalidade violenta contra o patrimônio em Pernambuco, segundo regiões de desenvolvimento e municípios - 2014-2015

RD/Município	Ocorrências de CVP		Taxa de CVP ⁽¹⁾	
	2014 ⁽²⁾	2015	2014 ⁽²⁾	2015
Itacuruba	4	1	85,51	21,00
Jatobá	12	26	83,78	180,42
Petrolândia	32	51	92,05	144,18
Tacaratu	8	8	32,79	31,96
Sertão do Araripe	448	449	139,67	138,49
Araripina	250	165	312,30	204,32
Bodocó	17	35	46,41	94,57
Exu	13	17	41,49	54,39
Granito	1	4	13,94	55,12
Ipubi	17	46	55,92	148,32
Moreilândia	4	6	35,89	53,83
Ouricuri	80	109	118,37	159,27
Santa Cruz	27	26	184,50	174,37
Santa Filomena	1	3	7,23	21,49
Trindade	38	38	135,88	133,53
Sertão do São Francisco	1.757	2.303	366,96	469,25
Afrânio	5	6	26,72	31,56
Cabrobó	80	132	244,84	398,20
Dormentes	4	6	22,21	32,79
Lagoa Grande	26	32	107,00	129,46
Orocó	18	37	126,49	254,94
Petrolina	1.571	2.028	475,56	595,94
Santa Maria da Boa Vista	53	62	130,79	151,98
Sertão do Moxotó	279	295	123,36	128,48
Arcoverde	167	187	230,78	255,44
Betânia	3	8	24,41	64,70
Custódia	32	40	88,47	109,10
Ibimirim	20	20	71,27	70,55
Inajá	6	6	27,28	26,31
Manari	5	7	24,13	32,67
Sertânia	46	27	133,07	77,61
Sertão do Pajeú	268	432	83,24	133,39
Afogados da Ingazeira	25	40	69,48	110,47
Brejinho	7	10	95,64	136,59
Calumbi	0	2	0	39,54

Ocorrências de CVP e taxa de criminalidade violenta contra o patrimônio em Pernambuco, segundo regiões de desenvolvimento e municípios - 2014-2015

RD/Município	Ocorrências de CVP		Taxa de CVP ⁽¹⁾	
	2014 ⁽²⁾	2015	2014 ⁽²⁾	2015
Carnaíba	4	8	21,11	42,02
Flores	13	18	57,21	78,72
Igaraci	7	5	58,83	41,92
Ingazeira	0	2	0	44,83
Itapetim	3	7	22,14	51,98
Quixaba	0	1	0	14,98
Santa Cruz da Baixa Verde	5	15	41,22	122,70
Santa Terezinha	6	9	53,12	79,13
São José do Egito	30	21	91,41	63,50
Serra Talhada	137	235	165,53	280,80
Solidão	0	2	0	34,18
Tabira	19	37	69,30	133,69
Triunfo	2	9	13,37	60,23
Tuparetama	10	11	125,19	137,43
Pernambuco	65.176	84.828	709,53	913,13

Fonte: SDS - Infopol. Elaboração: Agência CONDEPE/FIDEM. (1) Em 100 mil habitantes. (2) Inclusive o CVP ocorrido em município não informado.

VI – PERCENTAGEM DE OCORRÊNCIAS DE CVP, SEGUNDO AS REGIÕES DE DESENVOLVIMENTO – 2014-2015

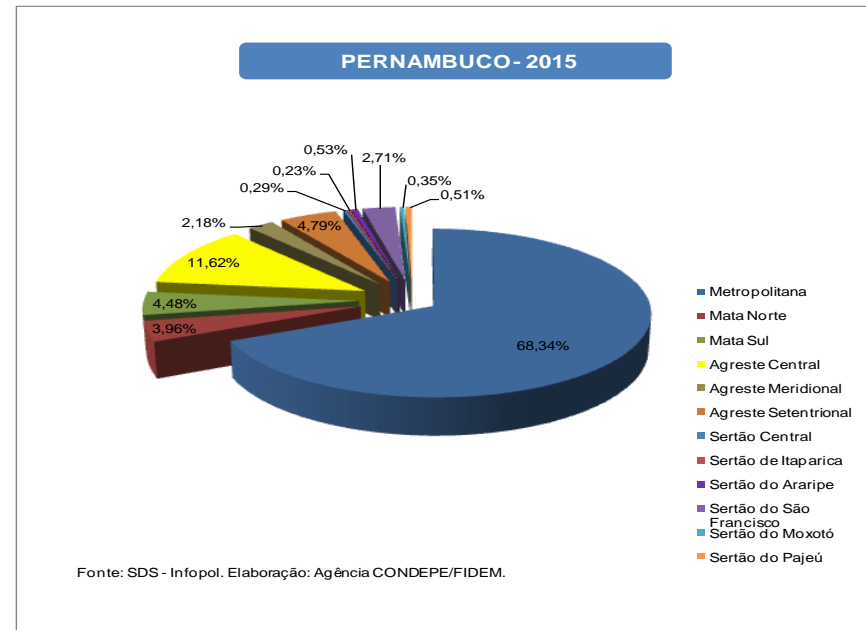
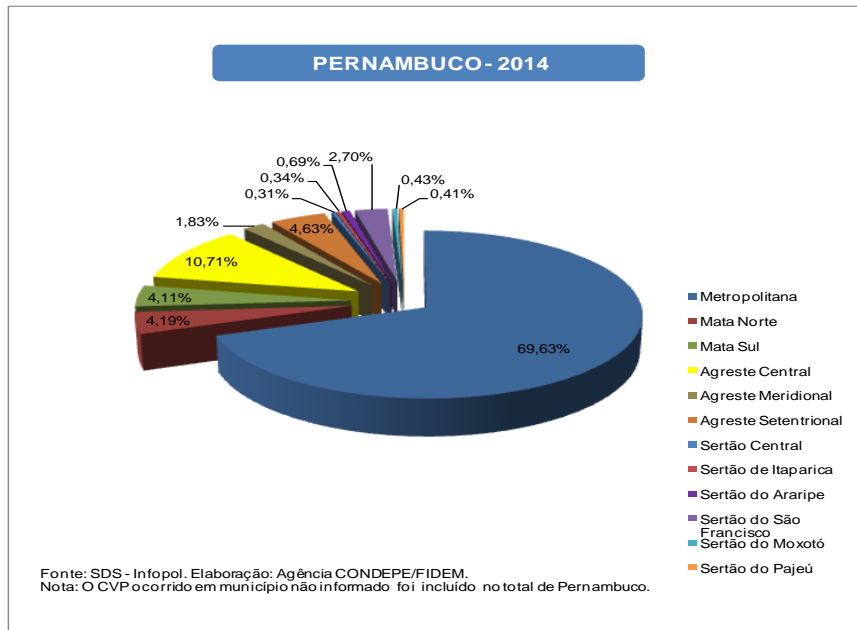

VII – PERCENTAGEM DE OCORRÊNCIAS DE CVP, SEGUNDO MUNICÍPIOS DA RD METROPOLITANA – 2014-2015

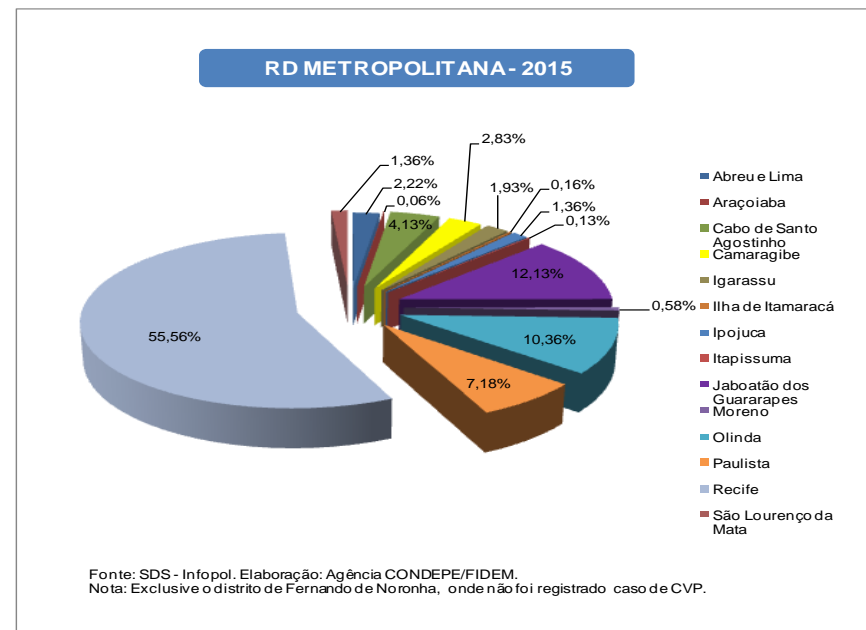
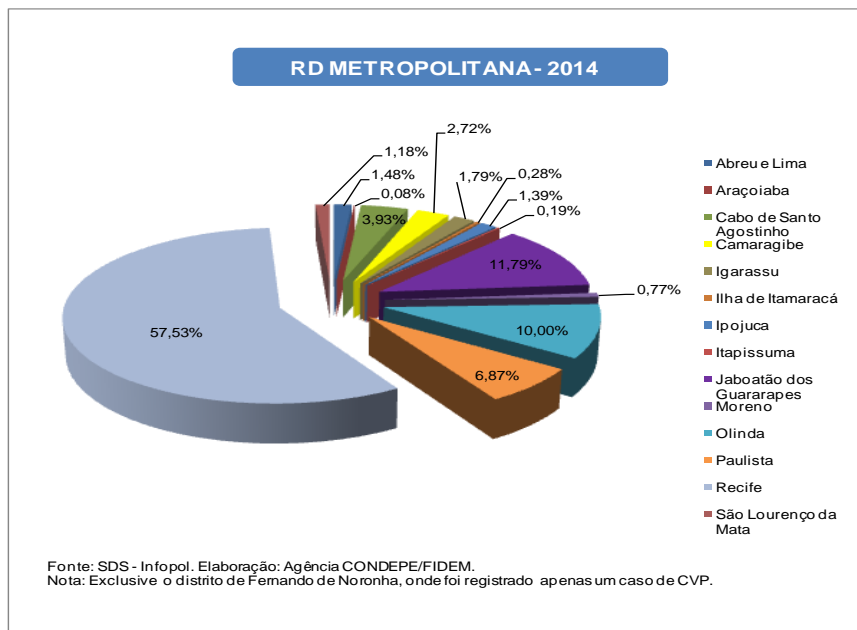

VIII - TAXA ANUAL DE CVP, SEGUNDO AS REGIÕES DE DESENVOLVIMENTO - 2014-2015

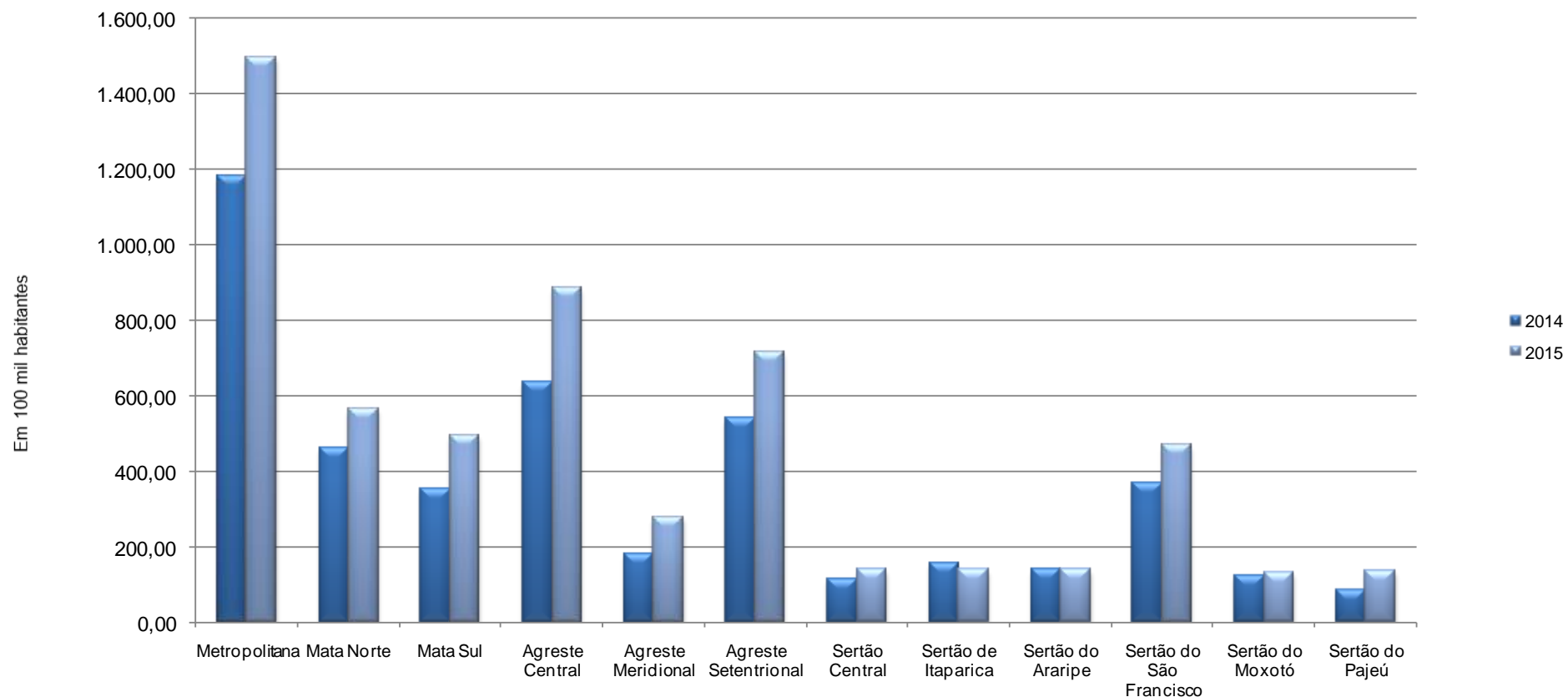

Fonte: SDS - Infopol. Elaboração: Agência CONDEPE/FIDEM.

Nota: Foram adotadas projeções de população obtidas por interpolação dos dados dos Censos Demográficos de 2000 e 2010, do IBGE, para o cálculo da taxa anual de CVP.

IX - TAXA ANUAL DE CVP, SEGUNDO OS MUNICÍPIOS DA RD METROPOLITANA - 2014-2015

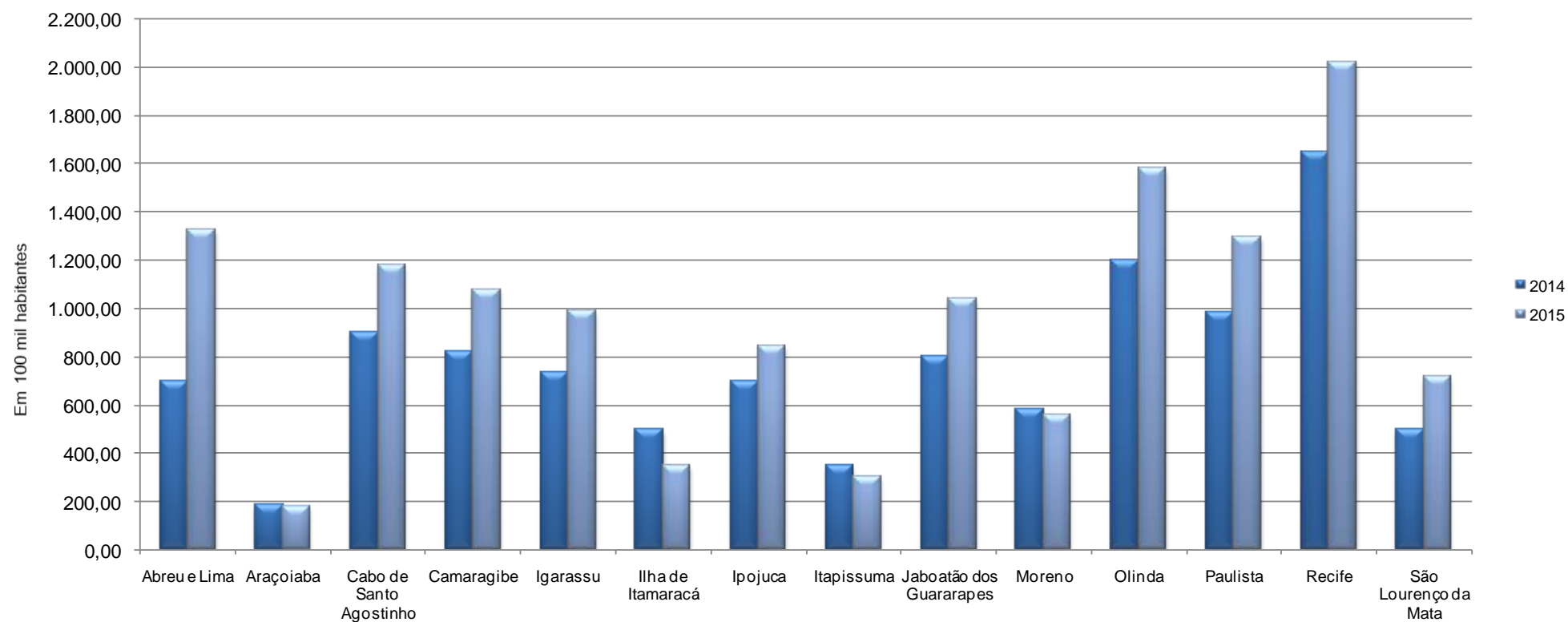

Fonte: SDS - Infopol. Elaboração: Agência CONDEPE/FIDEM.

Nota 1: Foram adotadas projeções de população obtidas por interpolação dos dados dos Censos Demográficos de 2000 e 2010, do IBGE, para o cálculo da taxa anual de CVP.

Nota 2: Excluído o distrito de Fernando de Noronha, onde foi registrado apenas um caso de CVP em 2014, sem nenhuma ocorrência desse tipo em 2015.

TABELA 1.2

Ocorrências de crime violento contra o patrimônio em Pernambuco, por categoria de crime, segundo regiões de desenvolvimento e municípios - 2014

RD/Município	2014										
	Total CVP ⁽¹⁾	Categoria de Crime									
		Roubo a Transeunte	Roubo de Veículo	Roubo em Estabelecimento Comercial ou de Serviços	Roubo em Residência	Roubo a Motoneta/Ciclomotor até 50 CC	Roubo em Transporte Coletivo	Roubo a Instituição Financeira e de Transporte de Valores	Roubo de Carga	Roubo/Extorsão com Restrição da Liberdade da Vítima	Outros CVP
Metropolitana	45.382	31.974	4.294	2.483	571	1.424	701	58	132	25	3.720
Abreu e Lima	670	395	101	85	14	21	6	1	3	0	44
Araçoiaba	36	14	9	1	2	4	1	0	1	0	4
Cabo de Santo Agostinho	1.785	1.103	129	135	35	109	111	1	10	0	152
Camaragibe	1.235	885	78	65	20	110	9	0	2	1	65
Fernando de Noronha	1	1	0	0	0	0	0	0	0	0	0
Igarassu	812	494	135	50	24	48	4	2	3	0	52
Ilha de Itamaracá	127	77	3	14	11	15	1	0	0	0	6
Ipojuca	631	278	56	68	22	88	21	1	1	1	95
Itapissuma	88	36	10	11	3	6	1	1	0	0	20
Jaboatão dos Guararapes	5.350	3.487	622	386	105	191	134	8	20	8	389
Moreno	350	181	64	47	5	5	12	2	4	4	26
Olinda	4.539	3.478	332	205	75	153	37	5	5	1	248
Paulista	3.116	2.152	424	145	36	116	34	3	9	0	197
Recife	26.108	19.053	2.272	1.245	213	507	314	34	71	9	2.390
São Lourenço da Mata	534	340	59	26	6	51	16	0	3	1	32
Mata Norte	2.734	1.345	579	227	95	265	16	8	3	6	190
Aliança	84	42	24	4	5	1	0	0	1	1	6
Buenos Aires	13	5	3	2	0	0	0	0	0	0	3
Camutanga	19	6	2	5	0	1	0	2	0	0	3
Carpina	493	290	88	22	9	60	1	1	0	1	21
Chã de Alegria	49	24	12	7	3	1	0	0	0	0	2
Condado	165	80	35	7	3	11	6	1	0	0	22
Ferreiros	27	12	9	2	1	2	1	0	0	0	0
Glória do Goitá	167	85	42	16	2	11	4	0	1	0	6
Goiana	473	216	88	44	18	81	0	2	1	0	23
Itambé	187	67	55	9	2	20	0	0	0	0	34
Itaquitinga	45	17	8	5	8	0	1	0	0	1	5
Lagoa de Itaenga	193	90	54	12	5	18	0	0	0	0	14
Lagoa do Carro	82	35	9	8	6	10	3	0	0	2	9

Ocorrências de crime violento contra o patrimônio em Pernambuco, por categoria de crime, segundo regiões de desenvolvimento e municípios - 2014

RD/Município	2014										
	Total CVP ⁽¹⁾	Categoria de Crime									
		Roubo a Transeunte	Roubo de Veículo	Roubo em Estabelecimento Comercial ou de Serviços	Roubo em Residência	Roubo a Motoneta/Ciclomotor até 50 CC	Roubo em Transporte Coletivo	Roubo a Instituição Financeira e de Transporte de Valores	Roubo de Carga	Roubo/Extorsão com Restrição da Liberdade da Vítima	Outros CVP
Macaparana	83	30	25	19	4	0	0	1	0	0	4
Nazaré da Mata	62	32	7	11	3	1	0	0	0	0	8
Paudalho	268	138	49	24	9	38	0	0	0	0	10
Timbaúba	145	82	34	10	5	6	0	1	0	1	6
Tracunhaém	64	30	14	5	7	3	0	0	0	0	5
Vicência	115	64	21	15	5	1	0	0	0	0	9
Mata Sul	2.681	1.307	475	176	118	115	34	11	41	11	393
Água Preta	60	25	10	2	4	0	0	0	0	1	18
Amaraji	40	15	9	2	2	0	0	0	0	1	11
Barreiros	126	72	14	16	5	4	3	3	1	1	7
Belém de Maria	30	9	9	1	3	0	0	0	0	0	8
Catende	102	52	15	11	3	5	1	1	1	1	12
Chã Grande	37	8	11	1	7	4	0	1	0	0	5
Cortês	36	11	14	3	0	1	0	0	2	0	5
Escada	321	174	87	11	3	5	5	0	6	1	29
Gameleira	74	38	12	6	4	2	2	2	1	1	6
Jaqueira	11	6	0	0	0	0	0	0	0	0	5
Joaquim Nabuco	28	8	5	2	1	1	0	0	1	0	10
Maraial	8	3	0	0	1	0	0	1	0	0	3
Palmares	166	96	10	7	3	1	1	3	6	0	39
Pombos	158	69	36	13	5	15	0	0	4	1	15
Primavera	23	6	3	4	1	0	0	0	2	0	7
Quipapá	40	18	11	0	0	0	2	0	0	0	9
Ribeirão	142	65	33	7	4	1	3	0	4	0	25
Rio Formoso	55	15	11	3	4	10	0	0	0	0	12
São Benedito do Sul	8	0	1	0	0	1	1	0	0	1	4
São José da Coroa Grande	91	42	17	8	6	7	1	0	0	0	10
Sirinhaém	86	30	14	13	7	6	0	0	0	0	16
Tamandaré	129	50	9	9	37	10	0	0	0	2	12
Vitória de Santo Antão	832	476	130	54	18	42	15	0	2	1	94
Xexéu	78	19	14	3	0	0	0	0	11	0	31

Ocorrências de crime violento contra o patrimônio em Pernambuco, por categoria de crime, segundo regiões de desenvolvimento e municípios - 2014

RD/Município	2014										
	Total CVP ⁽¹⁾	Categoria de Crime									
		Roubo a Transeunte	Roubo de Veículo	Roubo em Estabelecimento Comercial ou de Serviços	Roubo em Residência	Roubo a Motoneta/Ciclomotor até 50 CC	Roubo em Transporte Coletivo	Roubo a Instituição Financeira e de Transporte de Valores	Roubo de Carga	Roubo/Extorsão com Restrição da Liberdade da Vítima	Outros CVP
Agreste Central	6.983	3.657	1.379	424	228	287	27	14	46	15	906
Agrestina	223	77	72	19	9	2	2	1	1	1	39
Algoíinha	15	8	3	3	0	0	0	0	0	0	1
Altinho	91	52	12	9	7	0	1	0	0	0	10
Barra de Guabiraba	52	27	13	3	2	0	0	0	1	0	6
Belo Jardim	237	132	29	34	9	9	1	0	1	0	22
Bezerros	511	149	172	27	9	15	3	3	17	1	115
Bonito	156	66	34	8	8	0	1	1	0	0	38
Brejo da Madre de Deus	189	88	59	21	14	2	0	0	0	0	5
Cachoeirinha	62	22	20	2	3	1	0	1	3	1	9
Camocim de São Félix	108	26	37	10	4	0	0	0	0	1	30
Caruaru	3.729	2.240	639	159	76	207	12	2	10	6	378
Cupira	143	66	20	26	7	1	1	1	0	0	21
Gravatá	567	338	80	34	16	31	3	1	5	0	59
Ibirajuba	19	8	3	3	1	1	0	0	0	0	3
Jataúba	52	17	13	6	4	0	0	0	0	0	12
Lagoa dos Gatos	20	9	5	2	1	0	0	1	0	0	2
Panelas	57	28	14	2	1	0	0	0	1	1	10
Pesqueira	192	118	14	16	8	0	0	1	2	2	31
Poção	5	1	1	1	1	0	0	0	0	0	1
Riacho das Almas	66	21	15	9	6	1	0	0	0	0	14
Sairé	60	14	21	4	4	1	0	0	0	0	16
Sanharó	35	7	7	4	4	1	0	0	2	1	9
São Bento do Una	137	48	38	7	9	13	1	0	0	0	21
São Caetano	160	78	35	9	12	2	1	1	3	0	19
São Joaquim do Monte	76	13	14	5	12	0	1	1	0	1	29
Tacaimbó	21	4	9	1	1	0	0	0	0	0	6
Agreste Meridional	1.195	497	263	116	49	89	13	6	31	6	125
Águas Belas	46	12	15	0	1	1	0	0	5	1	11
Angelim	23	4	13	0	1	0	1	0	0	0	4
Bom Conselho	19	6	7	2	0	0	0	0	1	0	3

Ocorrências de crime violento contra o patrimônio em Pernambuco, por categoria de crime, segundo regiões de desenvolvimento e municípios - 2014

RD/Município	2014										
	Total CVP ⁽¹⁾	Categoria de Crime									
		Roubo a Transeunte	Roubo de Veículo	Roubo em Estabelecimento Comercial ou de Serviços	Roubo em Residência	Roubo a Motoneta/Ciclomotor até 50 CC	Roubo em Transporte Coletivo	Roubo a Instituição Financeira e de Transporte de Valores	Roubo de Carga	Roubo/Extorsão com Restrição da Liberdade da Vítima	Outros CVP
Breão	11	2	5	0	0	0	1	0	0	0	3
Buíque	17	5	3	3	2	0	1	0	0	0	3
Caetés	27	11	6	4	2	0	0	1	1	1	1
Calçado	30	9	10	5	3	0	1	0	0	0	2
Canhotinho	26	9	6	1	2	1	0	0	0	0	7
Capoeiras	15	4	6	3	1	0	1	0	0	0	0
Correntes	10	1	4	3	1	0	0	0	0	0	1
Garanhuns	432	258	66	27	13	10	1	1	6	3	47
Iati	19	2	5	1	2	0	0	0	9	0	0
Itaíba	7	2	2	2	0	0	0	0	0	0	1
Jucati	19	7	3	2	1	0	0	0	0	0	6
Jupi	53	14	21	7	3	4	0	0	0	0	4
Jurema	17	3	7	1	2	2	0	0	0	0	2
Lagoa do Ouro	2	0	2	0	0	0	0	0	0	0	0
Lajedo	337	116	66	47	9	71	6	1	4	0	17
Palmeirina	6	1	1	1	1	0	0	0	0	0	2
Paranatama	10	0	2	2	1	0	0	1	2	1	1
Pedra	17	10	1	2	0	0	1	0	0	0	3
Saloá	8	3	3	0	0	0	0	1	1	0	0
São João	20	5	6	2	4	0	0	0	0	0	3
Terezinha	3	2	0	0	0	0	0	0	1	0	0
Tupanatinga	4	1	1	1	0	0	0	0	0	0	1
Venturosa	17	10	2	0	0	0	0	1	1	0	3
Agreste Setentrional	3.017	1.425	722	303	163	38	7	8	3	2	346
Bom Jardim	77	26	13	4	5	0	1	0	0	0	28
Casinhas	4	0	1	0	0	0	0	1	0	0	2
Cumarú	28	7	6	4	1	0	1	0	0	0	9
Feira Nova	119	69	19	3	5	9	0	0	1	0	13
Frei Miguelinho	42	8	8	9	8	0	0	1	0	0	8
João Alfredo	25	5	10	6	1	0	0	0	0	0	3
Limoeiro	234	163	17	9	9	17	1	0	1	1	16

Ocorrências de crime violento contra o patrimônio em Pernambuco, por categoria de crime, segundo regiões de desenvolvimento e municípios - 2014

RD/Município	2014										
	Total CVP ⁽¹⁾	Categoria de Crime									
		Roubo a Transeunte	Roubo de Veículo	Roubo em Estabelecimento Comercial ou de Serviços	Roubo em Residência	Roubo a Motoneta/Ciclomotor até 50 CC	Roubo em Transporte Coletivo	Roubo a Instituição Financeira e de Transporte de Valores	Roubo de Carga	Roubo/Extorsão com Restrição da Liberdade da Vítima	Outros CVP
Machados	18	7	1	5	4	0	0	0	0	0	1
Orobó	36	18	7	6	0	0	0	0	0	0	5
Passira	30	13	12	1	1	1	0	0	0	0	2
Salgadinho	3	1	1	0	0	0	0	0	0	0	1
Santa Cruz do Capibaribe	1.265	573	392	134	74	7	0	1	0	1	83
Santa Maria do Cambucá	34	8	12	5	2	0	1	1	0	0	5
São Vicente Ferrer	38	14	9	6	1	0	0	1	0	0	7
Surubim	258	153	23	21	17	4	1	1	0	0	38
Taquaritinga do Norte	261	97	81	25	6	0	0	0	1	0	51
Toritama	407	226	81	48	19	0	1	1	0	0	31
Vertente do Lério	15	5	1	1	3	0	0	0	0	0	5
Vertentes	123	32	28	16	7	0	1	1	0	0	38
Sertão Central	199	92	14	19	15	1	0	0	7	9	42
Cedro	4	0	1	1	1	0	0	0	1	0	0
Mirandiba	8	1	1	1	2	0	0	0	0	0	3
Parnamirim	15	5	1	1	0	0	0	0	1	5	2
Salgueiro	147	80	9	14	8	1	0	0	4	2	29
São José do Belmonte	5	2	1	1	0	0	0	0	1	0	0
Serrita	7	1	1	1	2	0	0	0	0	0	2
Terra Nova	3	0	0	0	0	0	0	0	0	0	3
Verdejante	10	3	0	0	2	0	0	0	0	2	3
Sertão de Itaparica	223	144	11	12	3	6	2	1	2	2	40
Belém do São Francisco	75	54	3	1	1	0	1	0	2	0	13
Carnaubeira da Penha	3	2	0	0	0	0	0	0	0	0	1
Floresta	89	68	4	2	1	0	0	1	0	0	13
Itacuruba	4	1	1	1	0	0	0	0	0	1	0
Jatobá	12	4	0	2	0	3	0	0	0	0	3
Petrolândia	32	12	2	5	1	3	0	0	0	0	9
Tacaratu	8	3	1	1	0	0	1	0	0	1	1

Ocorrências de crime violento contra o patrimônio em Pernambuco, por categoria de crime, segundo regiões de desenvolvimento e municípios - 2014

RD/Município	2014										
	Total CVP ⁽¹⁾	Categoria de Crime									
		Roubo a Transeunte	Roubo de Veículo	Roubo em Estabelecimento Comercial ou de Serviços	Roubo em Residência	Roubo a Motoneta/Ciclomotor até 50 CC	Roubo em Transporte Coletivo	Roubo a Instituição Financeira e de Transporte de Valores	Roubo de Carga	Roubo/Extorsão com Restrição da Liberdade da Vítima	Outros CVP
Sertão do Araripe	448	218	63	56	16	0	1	3	4	1	86
Araripina	250	150	21	30	5	0	0	0	2	0	42
Bodocó	17	3	3	3	1	0	0	1	0	0	6
Exu	13	5	2	1	2	0	0	0	1	0	2
Granito	1	1	0	0	0	0	0	0	0	0	0
Ipubi	17	6	3	3	0	0	0	0	0	0	5
Moreilândia	4	2	1	1	0	0	0	0	0	0	0
Ouricuri	80	35	6	11	5	0	0	2	0	1	20
Santa Cruz	27	0	21	0	2	0	0	0	0	0	4
Santa Filomena	1	0	0	0	0	0	0	0	0	0	1
Trindade	38	16	6	7	1	0	1	0	1	0	6
Sertão do São Francisco	1.757	1.149	136	123	39	26	6	6	2	12	258
Afrânio	5	0	1	0	0	0	0	0	0	0	4
Cabrobó	80	28	6	15	2	0	0	0	1	1	27
Dormentes	4	3	1	0	0	0	0	0	0	0	0
Lagoa Grande	26	9	3	3	0	0	0	0	1	0	10
Orocó	18	4	2	4	0	0	0	0	0	0	8
Petrolina	1.571	1.085	122	97	33	26	4	5	0	11	188
Santa Maria da Boa Vista	53	20	1	4	4	0	2	1	0	0	21
Sertão do Moxotó	279	131	28	27	9	5	1	0	8	1	69
Arcoverde	167	98	10	16	1	4	0	0	2	0	36
Betânia	3	1	1	0	1	0	0	0	0	0	0
Custódia	32	6	4	5	2	1	0	0	2	0	12
Ibimirim	20	12	2	1	1	0	0	0	0	1	3
Inajá	6	2	0	2	0	0	0	0	0	0	2
Manari	5	1	3	0	0	0	0	0	0	0	1
Sertânia	46	11	8	3	4	0	1	0	4	0	15
Sertão do Pajeú	268	133	25	41	17	1	0	3	3	2	43
Afogados da Ingazeira	25	10	2	5	4	0	0	0	0	0	4

Ocorrências de crime violento contra o patrimônio em Pernambuco, por categoria de crime, segundo regiões de desenvolvimento e municípios - 2014

RD/Município	2014										
	Total CVP ⁽¹⁾	Categoria de Crime									
		Roubo a Transeunte	Roubo de Veículo	Roubo em Estabelecimento Comercial ou de Serviços	Roubo em Residência	Roubo a Motoneta/Ciclomotor até 50 CC	Roubo em Transporte Coletivo	Roubo a Instituição Financeira e de Transporte de Valores	Roubo de Carga	Roubo/Extorsão com Restrição da Liberdade da Vítima	Outros CVP
Brejinho	7	3	0	2	0	0	0	0	0	1	1
Calumbi	0	0	0	0	0	0	0	0	0	0	0
Carnaíba	4	1	1	1	0	0	0	0	0	0	1
Flores	13	6	0	4	1	0	0	0	0	0	2
Iguaraci	7	1	2	0	1	0	0	0	1	0	2
Ingazeira	0	0	0	0	0	0	0	0	0	0	0
Itapetim	3	1	1	1	0	0	0	0	0	0	0
Quixaba	0	0	0	0	0	0	0	0	0	0	0
Santa Cruz da Baixa Verde	5	2	1	0	0	0	0	0	0	0	2
Santa Terezinha	6	0	0	1	1	0	0	0	0	0	4
São José do Egito	30	8	3	7	5	0	0	1	0	0	6
Serra Talhada	137	85	12	15	2	0	0	2	2	1	18
Solidão	0	0	0	0	0	0	0	0	0	0	0
Tabira	19	11	2	3	1	0	0	0	0	0	2
Triunfo	2	0	0	0	2	0	0	0	0	0	0
Tuparetama	10	5	1	2	0	1	0	0	0	0	1
Pernambuco	65.176	42.078	7.989	4.007	1.323	2.258	810	118	282	92	6.219

Fonte: SDS - Infopol. Elaboração: Agência CONDEPE/FIDEM. (1) Inclusive o CVP ocorrido em município não informado.

TABELA 1.3

Ocorrências de crime violento contra o patrimônio em Pernambuco, por categoria de crime, segundo regiões de desenvolvimento e municípios - 2015

RD/Município	2015										
	Total CVP	Categoria de Crime									
		Roubo a Transeunte	Roubo de Veículo	Roubo em Estabelecimento Comercial ou de Serviços	Roubo em Residência	Roubo a Motoneta/Ciclomotor até 50 CC	Roubo em Transporte Coletivo	Roubo a Instituição Financeira e de Transporte de Valores	Roubo de Carga	Roubo/Extorsão com Restrição da Liberdade da Vítima	Outros CVP
Metropolitana	57.974	39.501	5.214	3.476	827	969	1.177	85	72	24	6.629
Abreu e Lima	1.288	704	140	97	22	27	12	6	1	0	279
Araçoiaba	35	20	12	1	0	0	1	0	0	0	1
Cabo de Santo Agostinho	2.397	1.501	213	130	65	104	137	2	6	4	235
Camaragibe	1.641	1.143	149	97	27	42	36	4	0	0	143
Fernando de Noronha	0	0	0	0	0	0	0	0	0	0	0
Igarassu	1.120	742	160	70	20	43	5	1	1	1	77
Ilha de Itamaracá	92	53	2	9	9	6	1	0	0	0	12
Ipojuca	790	404	62	89	41	51	22	0	4	0	117
Itapissuma	77	36	14	10	6	1	0	1	1	0	8
Jaboatão dos Guararapes	7.032	4.365	636	540	121	145	237	7	12	5	964
Moreno	337	174	71	23	12	3	3	2	4	0	45
Olinda	6.006	4.264	464	308	81	83	50	12	1	1	742
Paulista	4.163	2.747	501	178	71	80	44	3	6	0	533
Recife	32.209	22.825	2.713	1.881	333	352	611	47	34	11	3.402
São Lourenço da Mata	787	523	77	43	19	32	18	0	2	2	71
Mata Norte	3.362	1.788	626	272	113	218	12	13	7	7	306
Aliança	184	104	34	23	3	7	0	0	0	1	12
Buenos Aires	29	11	4	6	1	0	0	0	0	0	7
Camutanga	38	10	10	3	1	2	0	2	0	0	10
Carpina	645	379	96	40	8	80	2	1	1	0	38
Chã de Alegria	44	19	15	5	2	1	0	0	0	0	2
Condado	155	80	19	15	4	13	0	0	0	0	24
Ferreiros	51	29	7	7	0	4	0	1	0	3	0
Glória do Goitá	232	113	71	13	14	5	3	1	1	0	11
Goiana	540	317	70	47	18	32	1	4	4	0	47
Itambé	253	101	47	28	5	20	0	0	0	0	52
Itaquitinga	41	13	7	0	10	0	1	0	0	2	8
Lagoa de Itaenga	144	59	54	5	6	8	0	1	0	0	11
Lagoa do Carro	101	47	16	5	9	11	3	1	0	0	9

Ocorrências de crime violento contra o patrimônio em Pernambuco, por categoria de crime, segundo regiões de desenvolvimento e municípios - 2015

RD/Município	2015										
	Total CVP	Categoria de Crime									
		Roubo a Transeunte	Roubo de Veículo	Roubo em Estabelecimento Comercial ou de Serviços	Roubo em Residência	Roubo a Motoneta/Ciclomotor até 50 CC	Roubo em Transporte Coletivo	Roubo a Instituição Financeira e de Transporte de Valores	Roubo de Carga	Roubo/Extorsão com Restrição da Liberdade da Vítima	Outros CVP
Macaparana	58	24	14	8	5	0	0	0	0	0	7
Nazaré da Mata	118	62	20	11	2	7	0	0	0	0	16
Paudalho	372	206	83	24	16	22	1	0	1	0	19
Timbaúba	164	96	29	20	7	2	1	1	0	1	7
Tracunhaém	44	30	5	1	1	3	0	0	0	0	4
Vicência	149	88	25	11	1	1	0	1	0	0	22
Mata Sul	3.798	1.638	754	283	180	72	63	9	25	7	767
Água Preta	72	14	23	4	4	1	1	0	1	2	22
Amaraji	44	9	13	6	3	0	2	0	0	1	10
Barreiros	154	69	31	23	11	2	3	0	0	0	15
Belém de Maria	86	26	22	6	4	0	4	0	0	0	24
Catende	115	45	27	9	2	0	0	0	0	0	32
Chã Grande	44	24	5	4	2	0	1	1	0	0	7
Cortês	30	7	10	5	0	0	1	0	0	0	7
Escada	477	211	137	38	18	6	23	3	6	0	35
Gameleira	105	53	18	9	1	1	0	0	3	0	20
Jaqueira	19	8	2	2	0	0	0	0	0	0	7
Joaquim Nabuco	61	21	15	5	2	0	2	0	0	0	16
Maraial	6	2	1	0	2	0	0	0	0	0	1
Palmares	238	119	27	22	5	3	3	0	1	0	58
Pombos	159	74	41	13	3	1	2	0	0	0	25
Primavera	45	23	9	4	2	0	0	0	0	0	7
Quipapá	68	14	24	5	1	0	1	0	3	1	19
Ribeirão	211	113	47	15	2	2	3	0	2	0	27
Rio Formoso	92	36	19	3	5	1	0	1	0	0	27
São Benedito do Sul	26	3	9	0	0	0	0	0	0	1	13
São José da Coroa Grande	145	65	22	17	13	4	6	3	0	0	15
Sirinhaém	161	83	23	20	10	6	2	0	0	1	16
Tamandaré	200	80	25	15	37	9	1	0	0	0	33
Vitória de Santo Antão	1.179	526	187	55	51	36	7	1	7	1	308
Xexéu	61	13	17	3	2	0	1	0	2	0	23

Ocorrências de crime violento contra o patrimônio em Pernambuco, por categoria de crime, segundo regiões de desenvolvimento e municípios - 2015

RD/Município	2015										
	Total CVP	Categoria de Crime									
		Roubo a Transeunte	Roubo de Veículo	Roubo em Estabelecimento Comercial ou de Serviços	Roubo em Residência	Roubo a Motoneta/Ciclomotor até 50 CC	Roubo em Transporte Coletivo	Roubo a Instituição Financeira e de Transportes de Valores	Roubo de Carga	Roubo/Extorsão com Restrição da Liberdade da Vítima	Outros CVP
Agreste Central	9.859	4.905	2.037	568	294	140	52	21	24	18	1.800
Agrestina	299	90	111	18	9	2	4	0	1	2	62
Alagoinha	22	17	3	0	0	0	0	0	1	0	1
Altinho	229	76	73	11	13	0	0	0	0	0	56
Barra de Guabiraba	37	14	8	7	0	0	0	0	0	0	8
Belo Jardim	387	248	71	24	13	4	1	0	0	1	25
Bezerros	770	330	182	34	19	17	6	3	3	1	175
Bonito	174	71	38	21	3	0	1	1	0	1	38
Brejo da Madre de Deus	176	61	69	12	10	1	1	1	0	0	21
Cachoeirinha	80	26	25	9	5	4	0	0	0	0	11
Camocim de São Félix	137	51	34	4	8	0	0	0	0	1	39
Caruaru	5.188	2.956	932	250	89	74	14	3	14	6	850
Cupira	277	105	60	34	9	0	4	0	0	0	65
Gravatá	715	343	115	57	20	30	11	9	2	2	126
Ibirajuba	44	20	13	3	3	0	0	0	0	0	5
Jataúba	54	16	18	3	4	0	0	1	0	0	12
Lagoa dos Gatos	26	7	4	3	1	0	0	0	0	0	11
Panelas	138	58	30	7	10	0	2	0	1	1	29
Pesqueira	248	134	22	23	7	0	3	1	0	1	57
Poção	10	3	3	0	0	0	0	1	0	0	3
Riacho das Almas	105	34	22	14	15	0	0	0	0	0	20
Sairé	122	45	30	6	6	3	0	0	0	0	32
Sanharó	57	22	15	7	1	0	0	0	0	0	12
São Bento do Una	114	35	46	5	13	3	0	0	0	0	12
São Caetano	231	90	67	7	29	2	1	0	2	0	33
São Joaquim do Monte	154	37	28	7	4	0	3	0	0	0	75
Tacaimbó	65	16	18	2	3	0	1	1	0	2	22
Agreste Meridional	1.852	951	358	173	74	34	22	3	9	1	227
Águas Belas	59	17	18	11	3	0	0	0	1	0	9
Angelim	34	13	9	3	7	0	0	0	0	0	2
Bom Conselho	35	10	9	5	3	0	1	0	0	0	7

Ocorrências de crime violento contra o patrimônio em Pernambuco, por categoria de crime, segundo regiões de desenvolvimento e municípios - 2015

RD/Município	2015										
	Total CVP	Categoria de Crime									
		Roubo a Transeunte	Roubo de Veículo	Roubo em Estabelecimento Comercial ou de Serviços	Roubo em Residência	Roubo a Motoneta/Ciclomotor até 50 CC	Roubo em Transporte Coletivo	Roubo a Instituição Financeira e de Transporte de Valores	Roubo de Carga	Roubo/Extorsão com Restrição da Liberdade da Vítima	Outros CVP
Brejão	4	0	2	1	0	0	0	0	0	0	1
Buíque	23	7	3	5	1	0	0	0	0	0	7
Caetés	39	12	10	5	3	0	3	1	0	0	5
Calçado	15	5	4	2	1	0	0	0	0	0	3
Canhotinho	58	15	17	0	4	0	1	1	1	0	19
Capoeiras	22	7	9	1	0	0	1	0	0	0	4
Correntes	11	6	0	2	0	0	1	0	0	0	2
Garanhuns	833	569	89	49	21	8	7	1	3	0	86
Iati	15	1	3	1	3	0	0	0	2	0	5
Itaíba	26	6	10	2	0	0	0	0	0	0	8
Jucati	16	5	5	1	2	0	0	0	1	0	2
Jupi	66	28	25	4	1	1	0	0	1	0	6
Jurema	56	11	18	10	1	0	0	0	0	0	16
Lagoa do Ouro	7	1	3	1	0	0	0	0	0	0	2
Lajedo	415	206	94	55	10	25	5	0	0	0	20
Palmeirina	5	0	1	1	1	0	0	0	0	0	2
Paranatama	14	2	3	1	2	0	1	0	0	0	5
Pedra	19	0	5	4	1	0	0	0	0	1	8
Saloá	16	4	5	1	5	0	1	0	0	0	0
São João	30	11	12	3	1	0	1	0	0	0	2
Terezinha	7	3	1	1	0	0	0	0	0	0	2
Tupanatinga	9	1	3	2	1	0	0	0	0	0	2
Venturosa	18	11	0	2	3	0	0	0	0	0	2
Agreste Setentrional	4.061	1.885	1.052	318	183	49	7	4	2	3	558
Bom Jardim	90	24	19	9	10	0	1	0	0	0	27
Casinhas	13	2	3	2	1	1	0	0	0	0	4
Cumarú	42	13	11	4	4	1	0	0	0	0	9
Feira Nova	154	95	23	7	2	13	0	0	0	0	14
Frei Miguelinho	40	9	11	3	7	0	0	1	0	1	8
João Alfredo	45	21	9	6	2	0	0	1	0	0	6
Limoeiro	228	127	18	19	8	18	2	0	1	0	35

Ocorrências de crime violento contra o patrimônio em Pernambuco, por categoria de crime, segundo regiões de desenvolvimento e municípios - 2015

RD/Município	2015										
	Total CVP	Categoria de Crime									
		Roubo a Transeunte	Roubo de Veículo	Roubo em Estabelecimento Comercial ou de Serviços	Roubo em Residência	Roubo a Motoneta/Ciclomotor até 50 CC	Roubo em Transporte Coletivo	Roubo a Instituição Financeira e de Transporte de Valores	Roubo de Carga	Roubo/Extorsão com Restrição da Liberdade da Vítima	Outros CVP
Machados	27	10	5	3	1	1	1	0	0	0	6
Orobó	48	31	7	8	0	0	0	1	0	0	1
Passira	61	30	9	4	9	2	0	0	0	0	7
Salgadinho	18	6	5	3	1	0	0	0	0	0	3
Santa Cruz do Capibaribe	1.804	937	571	123	59	11	0	0	0	0	103
Santa Maria do Cambucá	49	16	11	6	4	0	1	0	0	1	10
São Vicente Ferrer	54	23	7	3	7	0	0	0	0	0	14
Surubim	312	142	46	41	24	0	0	0	0	0	59
Taquaritinga do Norte	390	142	128	30	16	0	0	0	1	0	73
Toritama	516	197	126	30	17	1	0	0	0	0	145
Vertente do Lério	21	3	3	6	5	0	0	0	0	0	4
Vertentes	149	57	40	11	6	1	2	1	0	1	30
Sertão Central	246	81	34	15	15	1	2	7	3	6	82
Cedro	9	2	1	1	1	0	0	1	0	0	3
Mirandiba	4	1	0	0	1	0	0	2	0	0	0
Parnamirim	18	2	3	0	2	0	1	0	1	0	9
Salgueiro	164	64	24	8	4	1	0	0	2	4	57
São José do Belmonte	24	9	4	0	4	0	1	1	0	0	5
Serrita	5	1	0	1	0	0	0	1	0	0	2
Terra Nova	11	1	0	4	1	0	0	2	0	1	2
Verdejante	11	1	2	1	2	0	0	0	0	1	4
Sertão de Itaparica	197	97	17	13	8	2	3	0	1	2	54
Belém do São Francisco	65	40	5	1	1	0	1	0	0	1	16
Carnaubeira da Penha	0	0	0	0	0	0	0	0	0	0	0
Floresta	46	23	2	1	2	0	1	0	0	1	16
Itacuruba	1	1	0	0	0	0	0	0	0	0	0
Jatobá	26	5	6	3	2	1	0	0	0	0	9
Petrolândia	51	26	4	5	3	1	1	0	1	0	10
Tacaratu	8	2	0	3	0	0	0	0	0	0	3

Ocorrências de crime violento contra o patrimônio em Pernambuco, por categoria de crime, segundo regiões de desenvolvimento e municípios - 2015

RD/Município	2015										
	Total CVP	Categoria de Crime									
		Roubo a Transeunte	Roubo de Veículo	Roubo em Estabelecimento Comercial ou de Serviços	Roubo em Residência	Roubo a Motoneta/Ciclomotor até 50 CC	Roubo em Transporte Coletivo	Roubo a Instituição Financeira e de Transporte de Valores	Roubo de Carga	Roubo/Extorsão com Restrição da Liberdade da Vítima	Outros CVP
Sertão do Araripe	449	182	63	49	29	0	1	3	0	3	119
Araripina	165	68	21	16	9	0	1	0	0	2	48
Bodocó	35	17	4	5	4	0	0	1	0	0	4
Exu	17	4	1	2	3	0	0	1	0	0	6
Granito	4	2	0	1	0	0	0	0	0	0	1
Ipubi	46	22	3	3	1	0	0	0	0	0	17
Moreilândia	6	1	0	2	0	0	0	0	0	0	3
Ouricuri	109	54	13	13	4	0	0	1	0	1	23
Santa Cruz	26	3	17	0	1	0	0	0	0	0	5
Santa Filomena	3	0	2	0	0	0	0	0	0	0	1
Trindade	38	11	2	7	7	0	0	0	0	0	11
Sertão do São Francisco	2.303	1.542	180	120	45	22	11	4	2	13	364
Afrânio	6	2	2	0	1	0	0	0	1	0	0
Cabrobó	132	41	17	7	6	0	3	1	0	3	54
Dormentes	6	1	2	0	0	0	0	0	0	0	3
Lagoa Grande	32	15	3	6	1	0	0	0	0	1	6
Orocó	37	11	4	6	0	0	0	2	0	1	13
Petrolina	2.028	1.459	143	91	33	22	7	1	0	7	265
Santa Maria da Boa Vista	62	13	9	10	4	0	1	0	1	1	23
Sertão do Moxotó	295	120	39	39	18	3	1	4	5	4	62
Arcoverde	187	88	22	28	7	3	0	0	4	0	35
Betânia	8	3	0	1	2	0	0	2	0	0	0
Custódia	40	13	7	6	3	0	1	0	1	0	9
Ibimirim	20	3	4	2	2	0	0	0	0	2	7
Inajá	6	2	1	1	1	0	0	0	0	0	1
Manari	7	1	1	0	0	0	0	1	0	0	4
Sertânia	27	10	4	1	3	0	0	1	0	2	6
Sertão do Pajeú	432	227	59	40	15	3	3	2	0	3	80
Afogados da Ingazeira	40	16	7	7	0	0	0	0	0	1	9

Ocorrências de crime violento contra o patrimônio em Pernambuco, por categoria de crime, segundo regiões de desenvolvimento e municípios - 2015

RD/Município	2015										
	Total CVP	Categoria de Crime									
		Roubo a Transeunte	Roubo de Veículo	Roubo em Estabelecimento Comercial ou de Serviços	Roubo em Residência	Roubo a Motoneta/Ciclomotor até 50 CC	Roubo em Transporte Coletivo	Roubo a Instituição Financeira e de Transporte de Valores	Roubo de Carga	Roubo/Extorsão com Restrição da Liberdade da Vítima	Outros CVP
Brejinho	10	1	2	3	0	0	0	1	0	0	3
Calumbi	2	0	0	1	0	0	0	0	0	0	1
Carnaíba	8	2	0	2	1	1	0	0	0	0	2
Flores	18	10	1	1	2	0	0	0	0	0	4
Iguaraci	5	0	3	0	0	0	0	0	0	0	2
Ingazeira	2	0	1	0	0	0	0	0	0	0	1
Itapetim	7	4	1	1	0	0	0	0	0	0	1
Quixaba	1	1	0	0	0	0	0	0	0	0	0
Santa Cruz da Baixa Verde	15	0	8	1	1	0	0	0	0	0	5
Santa Terezinha	9	0	3	1	1	0	0	0	0	0	4
São José do Egito	21	6	7	2	2	0	0	0	0	0	4
Serra Talhada	235	164	14	17	4	2	3	1	0	2	28
Solidão	2	0	1	0	0	0	0	0	0	0	1
Tabira	37	17	7	0	3	0	0	0	0	0	10
Triunfo	9	4	1	2	1	0	0	0	0	0	1
Tuparetama	11	2	3	2	0	0	0	0	0	0	4
Pernambuco	84.828	52.917	10.433	5.366	1.801	1.513	1.354	155	150	91	11.048

Fonte: SDS - Infopol. Elaboração: Agência CONDEPE/FIDEM.

X – PERCENTAGEM DE OCORRÊNCIAS DE CVP, SEGUNDO A CATEGORIA DE CRIME – 2014-2015

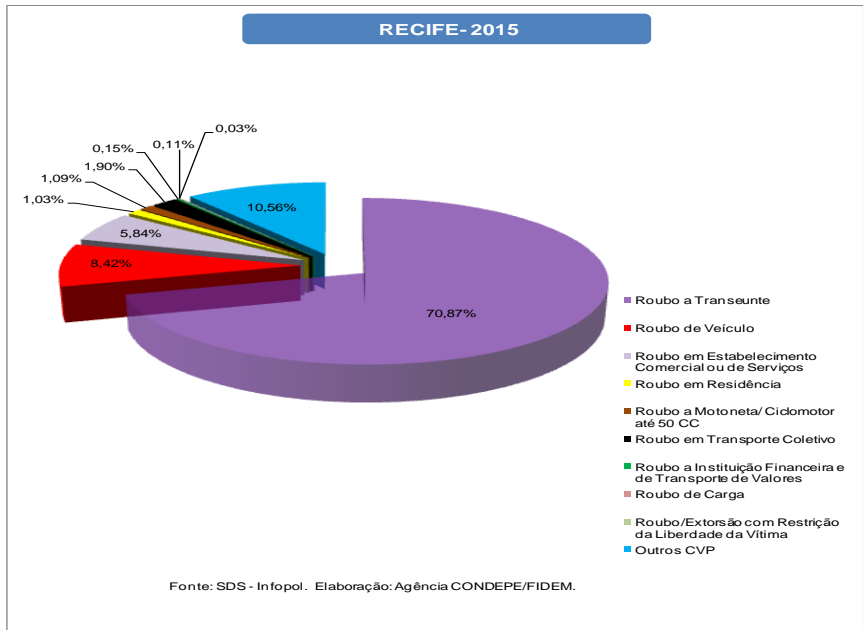
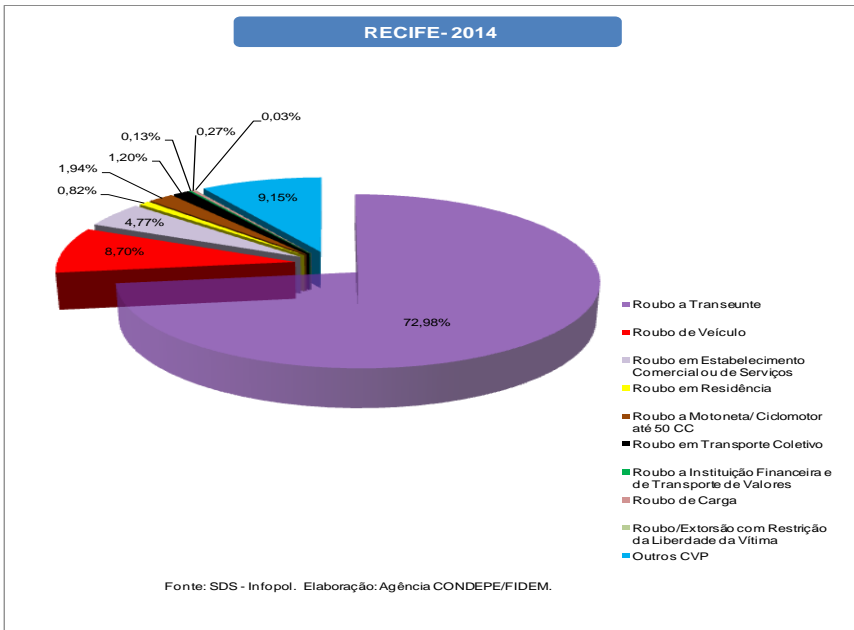
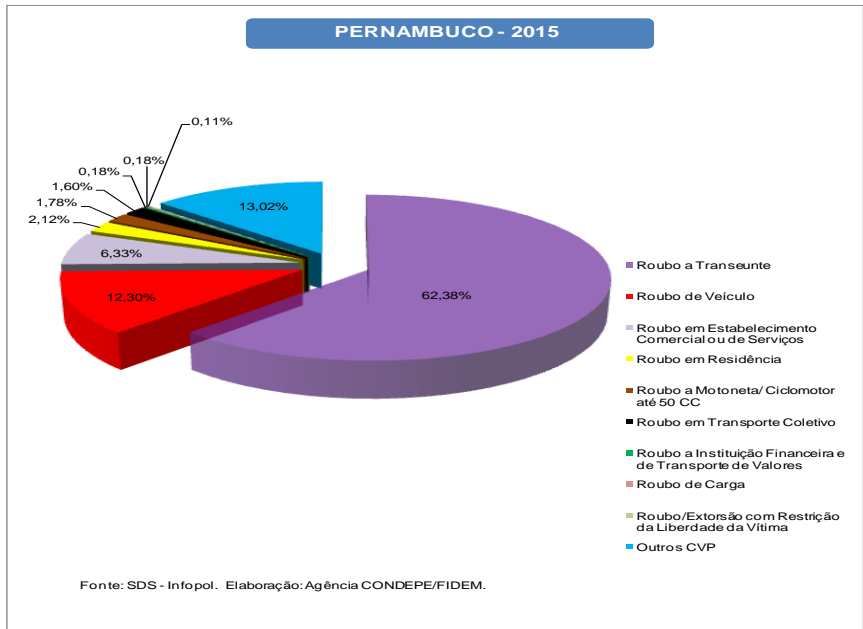
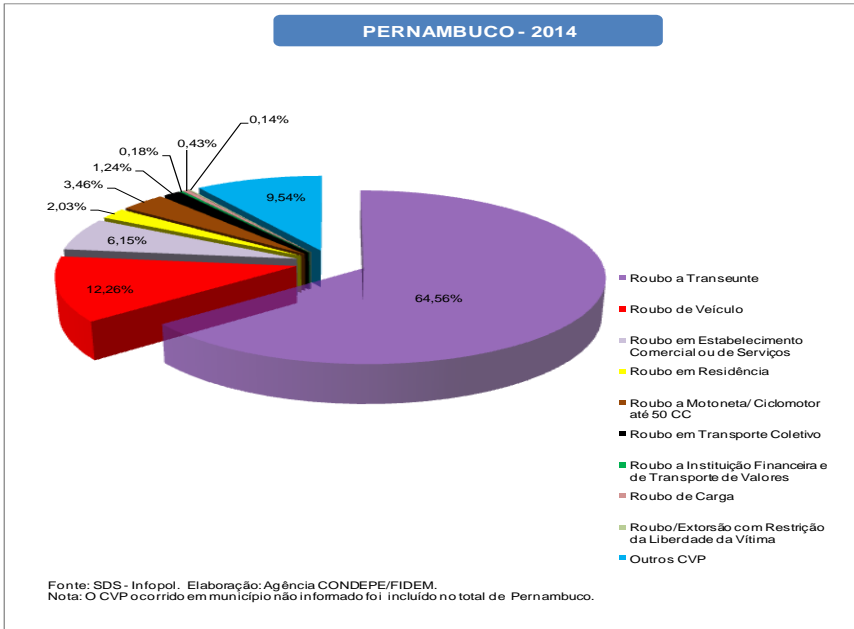

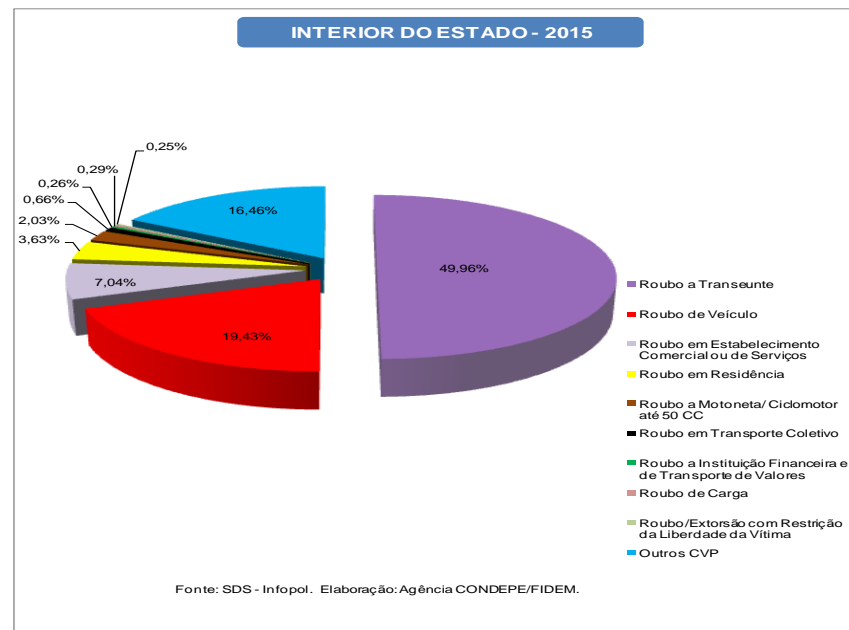
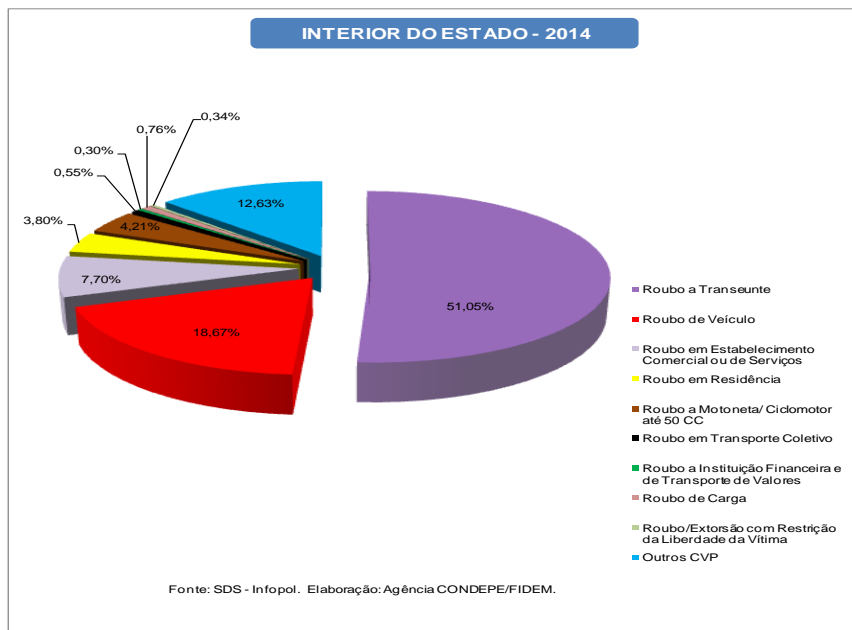
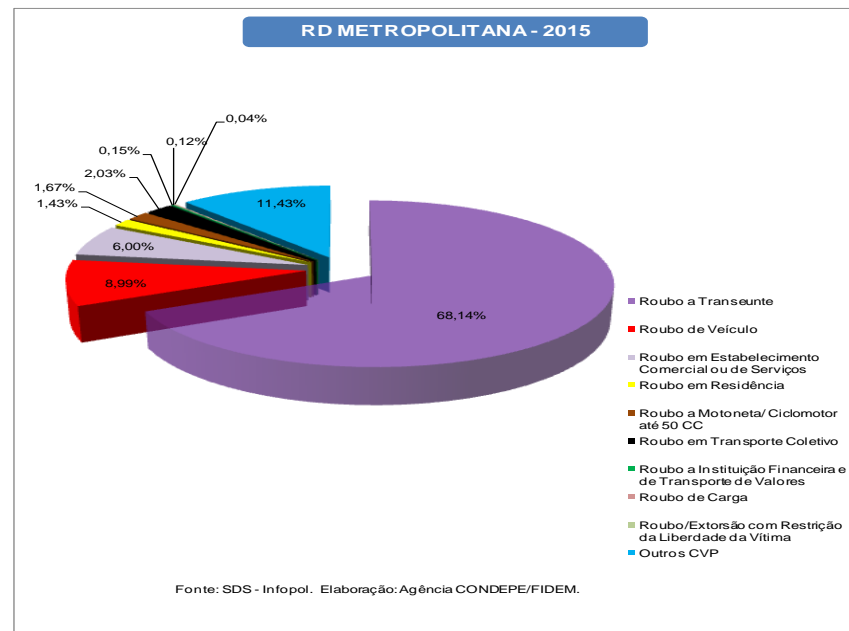
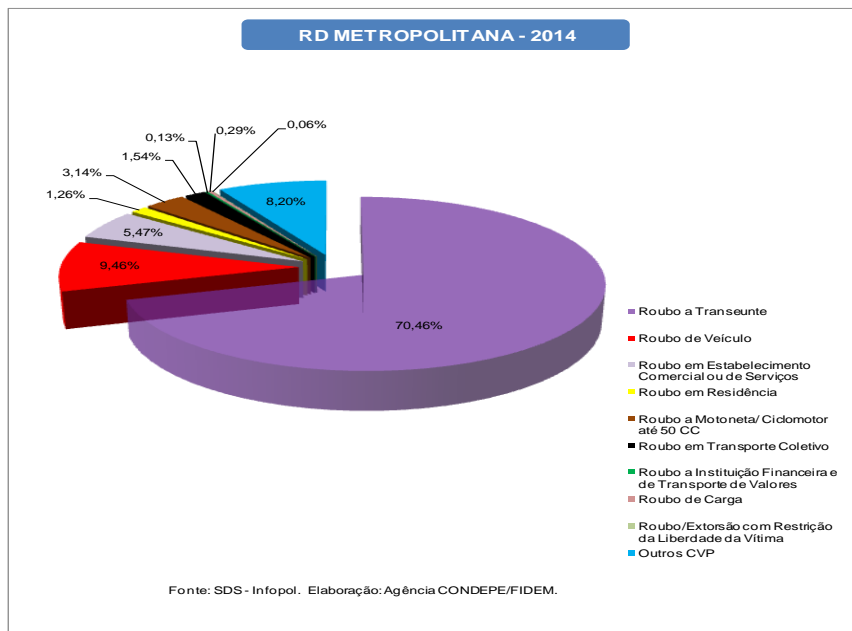

2 - Crime Violento Letal e Intencional em Pernambuco 2011 - 2015

XI - VÍTIMAS DE CVLI EM PERNAMBUCO, INTERIOR DO ESTADO, RD METROPOLITANA E RECIFE - 2011-2015

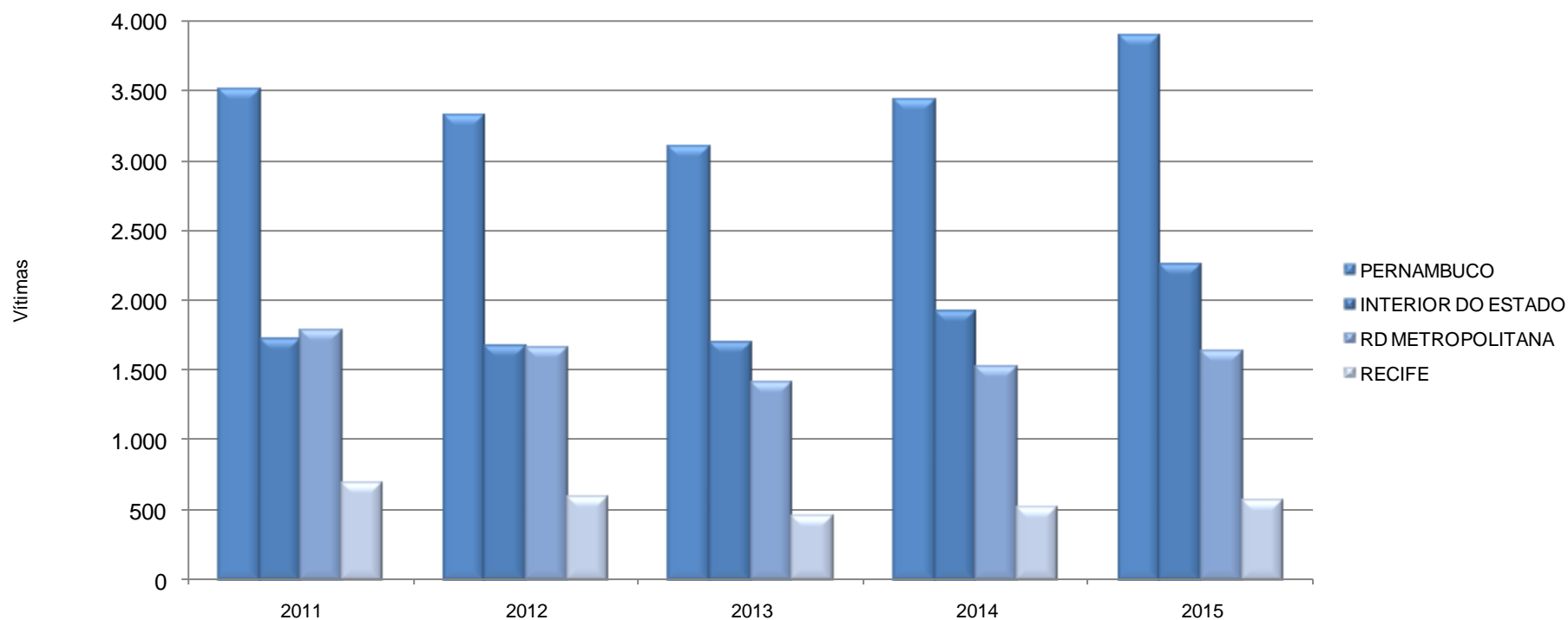

Fonte: SDS - Infopol. Elaboração: Agência CONDEPE/FIDEM.
 Nota: O CVLI ocorrido em município não informado foi incluído no total de Pernambuco.

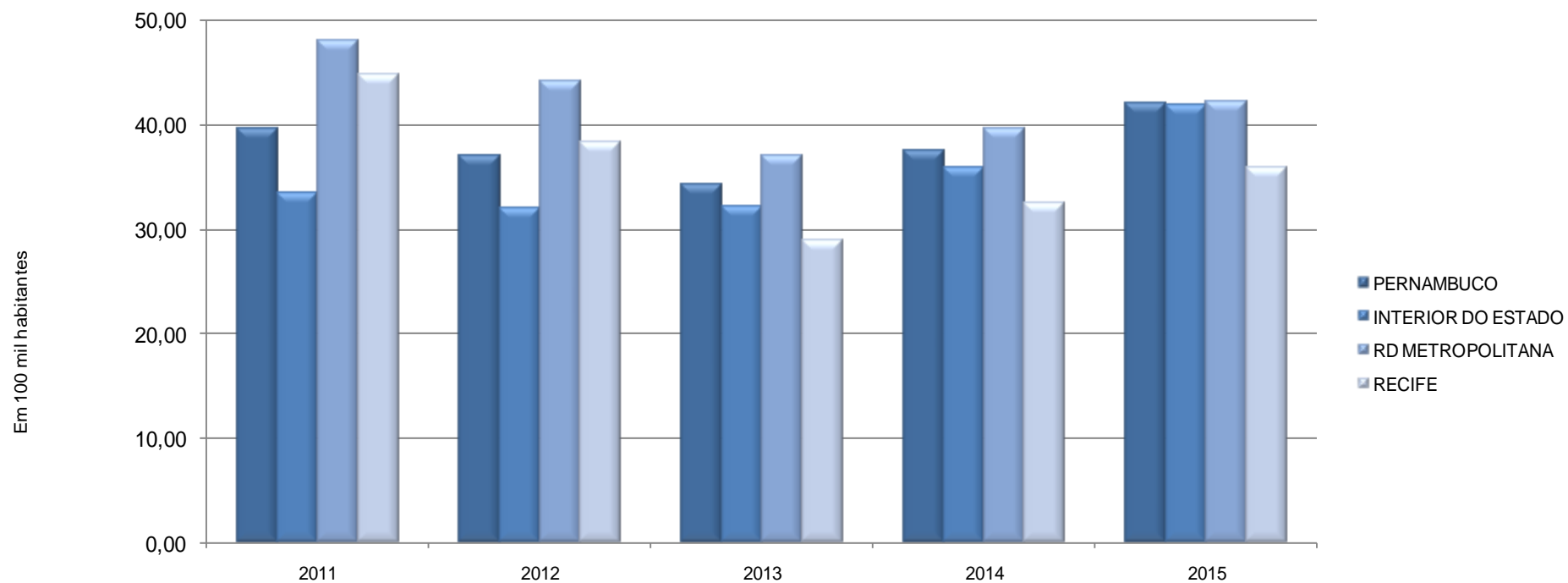
XII - TAXA ANUAL DE CVLI EM PERNAMBUCO, INTERIOR DO ESTADO, RD METROPOLITANA E RECIFE - 2011-2015

Fonte: SDS - Infopol. Elaboração: Agência CONDEPE/FIDEM.

Nota: Foram adotadas projeções de população obtidas por interpolação dos dados dos Censos Demográficos de 2000 e 2010, do IBGE, para o cálculo da taxa anual de CVLI.

XIII - NÚMERO MENSAL DE VÍTIMAS DE CVLI EM PERNAMBUCO, INTERIOR DO ESTADO, RD METROPOLITANA E RECIFE - 2011-2015

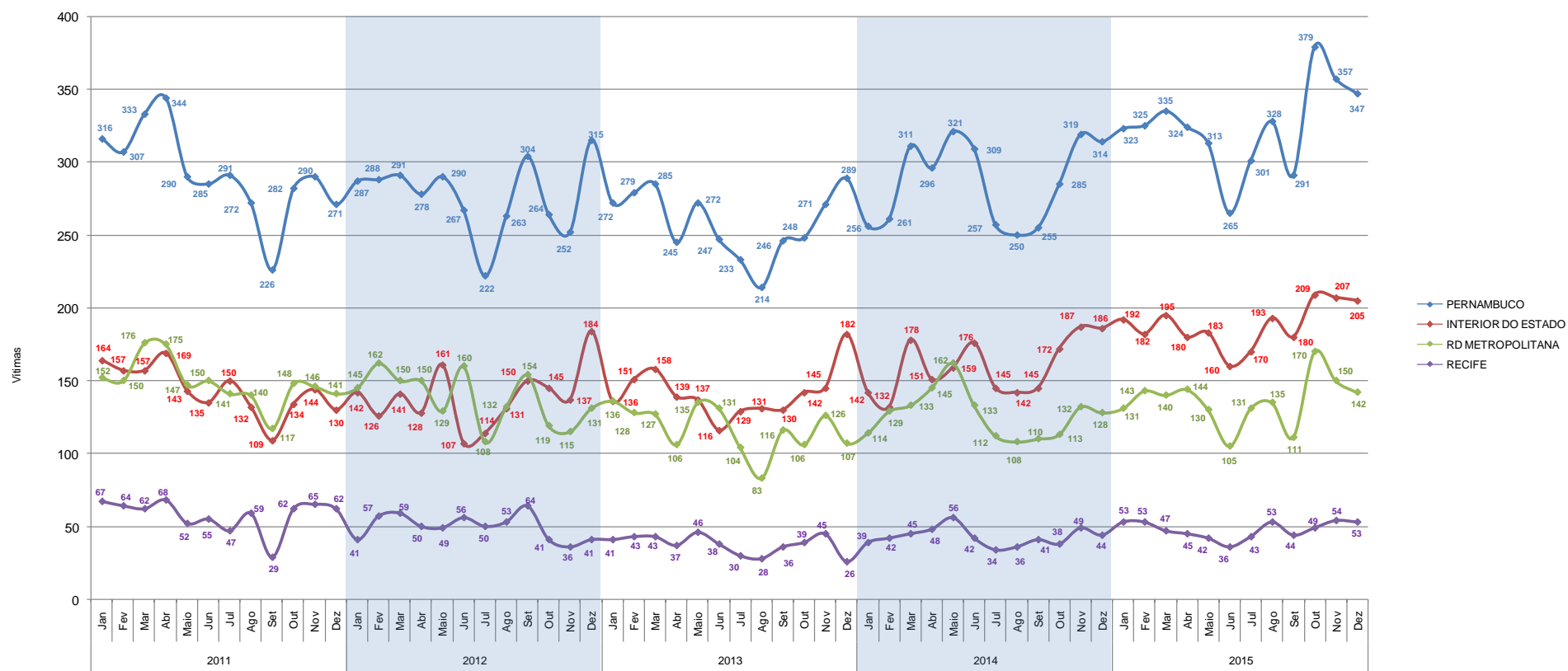

Fonte: SDS - Infopol. Elaboração: Agência CONDEPE/FIDEM.
 Nota: O CVLI ocorrido em município não informado foi incluído no total de Pernambuco.

XIV - TAXA MENSAL DE CVLI EM PERNAMBUCO, INTERIOR DO ESTADO, RD METROPOLITANA E RECIFE - 2011-2015

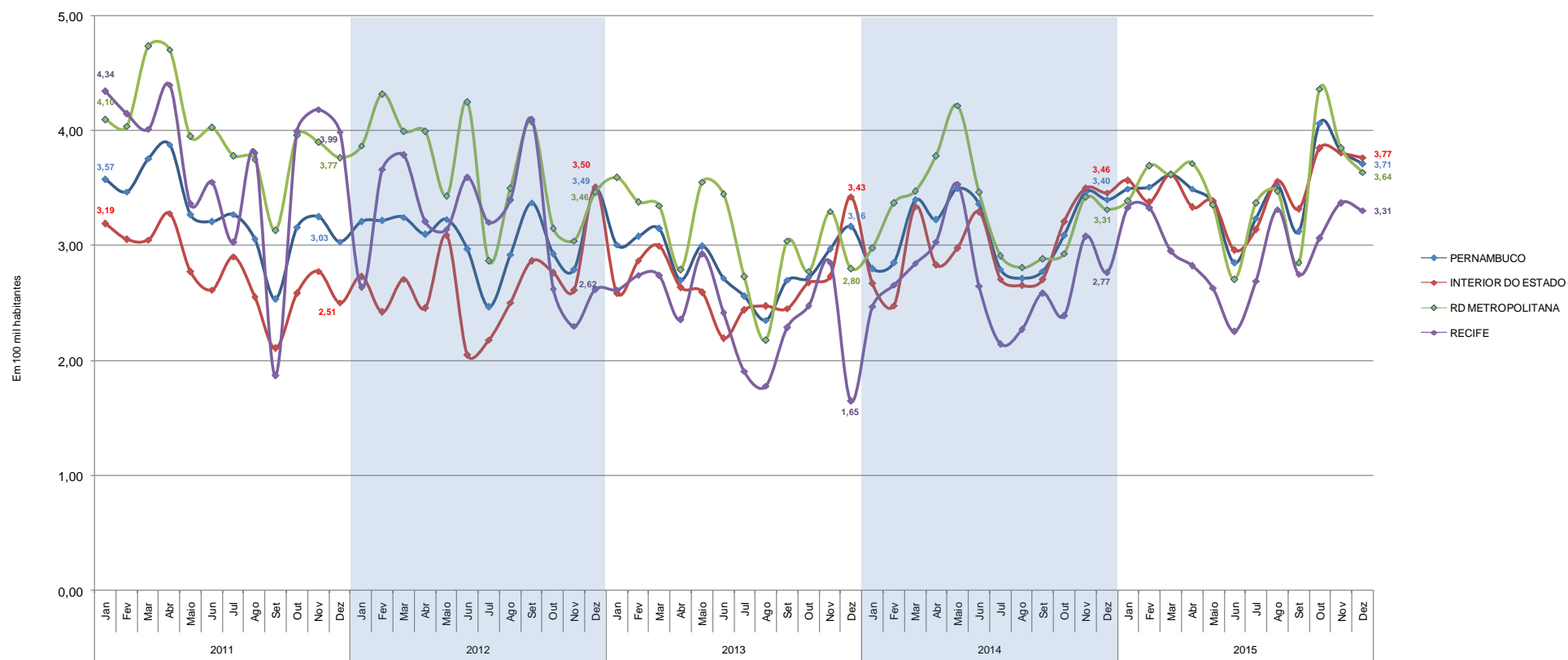

Fonte: SDS - Infopol. Elaboração: Agência CONDEPE/FIDEM.

Nota: Foram adotadas projeções de população obtidas por interpolação dos dados dos Censos Demográficos de 2000 e 2010, do IBGE, para o cálculo da taxa mensal de CVLI.

XV - MÉDIA MÓVEL DOS ÚLTIMOS 3 MESES DA TAXA MENSAL DE CVLIEM PERNAMBUCO, INTERIOR DO ESTADO, RD METROPOLITANA E RECIFE - 2011-2015

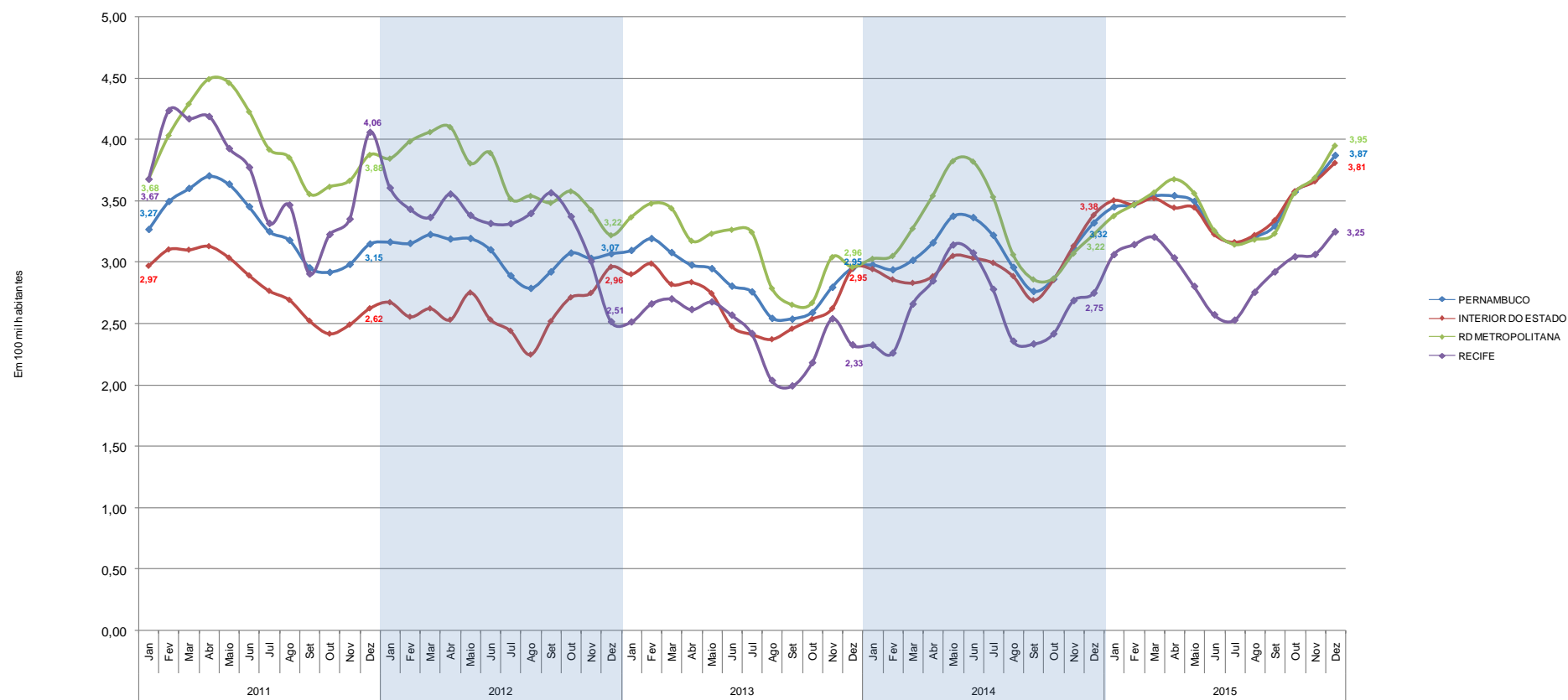

Fonte: SDS - Infopol. Elaboração: Agência CONDEPE/FIDEM.

Nota: A média móvel resulta do somatório do mês de referência com os dois meses anteriores, dividido por 3.

Ex: Média móvel Janeiro 2011 = (novembro 2010 + dezembro 2010 + janeiro 2011) / 3.

TABELA 2.1

Vítimas de CVLI e taxa de criminalidade violenta letal e intencional em Pernambuco, segundo regiões de desenvolvimento e municípios - 2014-2015

RD/Município	Vítimas de CVLI		Taxa de CVLI ⁽¹⁾	
	2014	2015	2014	2015
Metropolitana	1.519	1.632	39,54	42,04
Abreu e Lima	44	43	45,54	44,24
Araçoiaba	8	9	41,04	45,33
Cabo de Santo Agostinho	125	164	62,66	80,66
Camaragibe	36	47	23,81	30,72
Fernando de Noronha	0	0	0	0
Igarassu	49	71	44,17	62,64
Ilha de Itamaracá	26	18	101,08	67,59
Ipojuca	62	50	68,27	53,40
Itapissuma	12	10	47,42	38,87
Jaboatão dos Guararapes	325	311	48,42	45,86
Moreno	27	37	44,97	60,75
Olinda	138	143	36,45	37,69
Paulista	120	115	37,84	35,77
Recife	514	572	32,45	35,83
São Lourenço da Mata	33	42	30,46	38,27
Mata Norte	243	303	40,95	50,72
Aliança	14	14	37,33	37,31
Buenos Aires	1	3	7,84	23,43
Camutanga	2	2	24,19	24,10
Carpina	36	40	45,18	49,41
Chã de Alegria	2	3	15,49	22,98
Condado	13	13	51,27	50,72
Ferreiros	3	5	25,58	42,36
Glória do Goitá	11	17	36,01	55,24
Goiana	28	44	36,14	56,45
Itambé	16	17	44,99	47,75
Itaquitinga	5	12	31,25	74,63
Lagoa de Itaenga	15	17	71,96	81,36
Lagoa do Carro	9	10	52,07	56,72
Macaparana	9	12	36,76	48,71
Nazaré da Mata	15	17	47,77	53,86
Paudalho	31	34	57,36	62,10
Timbaúba	18	18	34,18	34,37
Tracunhaém	4	4	30,02	29,87
Vicência	11	21	34,91	66,21

Vítimas de CVLI e taxa de criminalidade violenta letal e intencional em Pernambuco, segundo regiões de desenvolvimento e municípios - 2014-2015

RD/Município	Vítimas de CVLI		Taxa de CVLI ⁽¹⁾	
	2014	2015	2014	2015
Mata Sul	392	392	51,34	50,82
Água Preta	7	14	20,00	39,41
Amaraji	15	4	67,66	17,99
Barreiros	39	26	94,30	62,62
Belém de Maria	5	3	42,93	25,59
Catende	18	19	44,15	45,73
Chã Grande	4	4	19,33	19,17
Cortês	5	3	40,41	24,29
Escada	64	70	96,76	104,76
Gameleira	15	8	50,65	26,61
Jaqueira	1	1	8,73	8,74
Joaquim Nabuco	9	4	57,27	25,48
Maraial	6	7	51,59	61,00
Palmares	22	33	36,03	53,70
Pombos	12	8	49,37	32,82
Primavera	5	4	34,97	27,54
Quipapá	8	16	31,95	63,34
Ribeirão	19	25	41,60	54,35
Rio Formoso	18	15	79,28	65,65
São Benedito do Sul	6	3	38,49	18,70
São José da Coroa Grande	10	21	49,64	101,55
Sirinhaém	33	24	75,75	54,01
Tamandaré	11	10	49,36	44,06
Vitória de Santo Antão	53	63	38,98	45,85
Xexéu	7	7	48,98	48,81
Agreste Central	479	618	43,55	55,50
Agrestina	13	16	54,60	66,38
Alagoinha	2	1	14,01	6,94
Altinho	11	15	48,99	66,73
Barra de Guabiraba	8	10	58,99	72,61
Belo Jardim	27	31	36,53	41,72
Bezerros	34	44	57,44	74,17
Bonito	19	21	50,67	56,03
Brejo da Madre de Deus	36	41	74,51	83,43
Cachoeirinha	13	6	66,38	30,33
Camocim de São Félix	7	9	38,99	49,52
Caruaru	137	204	39,96	58,23
Cupira	14	20	58,83	83,66

Vítimas de CVLI e taxa de criminalidade violenta letal e intencional em Pernambuco, segundo regiões de desenvolvimento e municípios - 2014-2015

RD/Município	Vítimas de CVLI		Taxa de CVLI ⁽¹⁾	
	2014	2015	2014	2015
Gravatá	38	40	47,09	48,92
Ibirajuba	1	5	13,20	65,95
Jataúba	7	7	42,98	42,65
Lagoa dos Gatos	7	4	45,37	26,00
Panelas	6	8	23,47	31,31
Pesqueira	27	34	41,60	51,95
Poção	6	8	53,25	70,96
Riacho das Almas	4	16	20,44	81,31
Sairé	5	5	47,99	48,93
Sanharó	9	6	36,10	23,30
São Bento do Una	17	28	30,00	48,62
São Caitano	16	21	44,41	57,97
São Joaquim do Monte	10	7	48,20	33,63
Tacaimbó	5	11	39,63	87,34
Agreste Meridional	198	231	29,97	34,69
Águas Belas	8	14	19,32	33,51
Angelim	4	6	37,45	55,53
Bom Conselho	12	15	25,58	31,72
Brejão	2	3	22,66	34,02
Buíque	13	9	23,46	15,98
Caetés	9	7	32,61	25,12
Calçado	2	1	18,34	9,22
Canhotinho	13	15	53,31	61,60
Capoeiras	7	13	35,70	66,29
Correntes	5	4	28,46	22,72
Garanhuns	33	44	24,58	32,46
Iati	6	5	32,43	26,94
Itaíba	5	5	19,19	19,23
Jucati	2	9	18,21	81,21
Jupi	5	7	34,99	48,47
Jurema	5	2	33,78	13,44
Lagoa do Ouro	3	3	23,81	23,57
Lajedo	21	26	54,56	66,70
Palmeirina	4	3	51,86	39,49
Paranatama	1	5	8,88	44,10
Pedra	11	6	51,81	28,16
Saloá	4	2	25,99	12,97
São João	12	11	54,67	49,74

Vítimas de CVLI e taxa de criminalidade violenta letal e intencional em Pernambuco, segundo regiões de desenvolvimento e municípios - 2014-2015

RD/Município	Vítimas de CVLI		Taxa de CVLI ⁽¹⁾	
	2014	2015	2014	2015
Terezinha	2	5	28,92	71,81
Tupanatinga	3	7	11,65	26,76
Venturosa	6	4	34,85	22,83
Agreste Setentrional	190	223	33,91	39,14
Bom Jardim	12	18	31,45	47,08
Casinhas	3	3	21,47	21,40
Cumarú	2	3	14,01	22,03
Feira Nova	8	10	37,54	46,52
Frei Miguelinho	3	5	20,33	33,58
João Alfredo	5	6	15,47	18,32
Limoeiro	10	21	18,09	38,04
Machados	5	3	32,26	18,73
Orobó	2	5	8,69	21,68
Passira	5	6	17,55	21,10
Salgadinho	2	0	19,43	0
Santa Cruz do Capibaribe	44	49	43,08	46,12
Santa Maria do Cambucá	9	7	66,36	51,08
São Vicente Ferrer	8	3	45,96	17,13
Surubim	16	16	25,82	25,44
Taquaritinga do Norte	11	13	40,30	46,53
Toritama	33	32	76,40	70,54
Vertente do Lério	0	0	0	0
Vertentes	12	23	60,75	114,12
Sertão Central	25	49	14,18	27,59
Cedro	2	1	17,70	8,74
Mirandiba	2	2	13,51	13,40
Parnamirim	4	12	19,41	57,96
Salgueiro	6	19	10,21	32,03
São José do Belmonte	8	6	24,24	18,12
Serrita	2	3	10,80	16,15
Terra Nova	0	2	0	19,51
Verdejante	1	4	10,80	43,05
Sertão de Itaparica	51	52	35,90	36,07
Belém do São Francisco	11	12	54,33	59,26
Carnaubeira da Penha	4	1	32,34	7,98
Floresta	9	24	28,77	75,42

Vítimas de CVLI e taxa de criminalidade violenta letal e intencional em Pernambuco, segundo regiões de desenvolvimento e municípios - 2014-2015

RD/Município	Vítimas de CVLI		Taxa de CVLI ⁽¹⁾	
	2014	2015	2014	2015
Itacuruba	0	1	0	21,00
Jatobá	11	4	76,80	27,76
Petrolândia	13	9	37,40	25,44
Tacaratu	3	1	12,30	4,00
Sertão do Araripe	95	108	29,62	33,31
Araripina	19	28	23,73	34,67
Bodocó	5	3	13,65	8,11
Exu	9	5	28,72	16,00
Granito	0	1	0	13,78
Ipubi	11	8	36,18	25,80
Moreilândia	1	1	8,97	8,97
Ouricuri	28	24	41,43	35,07
Santa Cruz	5	6	34,17	40,24
Santa Filomena	1	2	7,23	14,33
Trindade	16	30	57,21	105,42
Sertão do São Francisco	118	174	24,65	35,45
Afrânio	1	4	5,34	21,04
Cabrobó	2	13	6,12	39,22
Dormentes	2	2	11,10	10,93
Lagoa Grande	6	4	24,69	16,18
Orocó	5	2	35,14	13,78
Petrolina	85	134	25,73	39,38
Santa Maria da Boa Vista	17	15	41,95	36,77
Sertão do Moxotó	57	49	25,20	21,34
Arcoverde	21	23	29,02	31,42
Betânia	5	2	40,68	16,17
Custódia	13	5	35,94	13,64
Ibimirim	9	6	32,07	21,17
Inajá	6	8	27,28	35,08
Manari	1	0	4,83	0
Sertânia	2	5	5,79	14,37
Sertão do Pajeú	67	57	20,81	17,60
Afogados da Ingazeira	1	5	2,78	13,81
Brejinho	1	0	13,66	0
Calumbi	0	1	0	19,77

Vítimas de CVLI e taxa de criminalidade violenta letal e intencional em Pernambuco, segundo regiões de desenvolvimento e municípios - 2014-2015

RD/Município	Vítimas de CVLI		Taxa de CVLI ⁽¹⁾	
	2014	2015	2014	2015
Carnaíba	3	0	15,84	0
Flores	1	6	4,40	26,24
Igaraci	1	0	8,40	0
Ingazeira	0	0	0	0
Itapetim	3	0	22,14	0
Quixaba	0	1	0	14,98
Santa Cruz da Baixa Verde	3	5	24,73	40,90
Santa Terezinha	4	0	35,41	0
São José do Egito	6	6	18,28	18,14
Serra Talhada	35	24	42,29	28,68
Solidão	1	2	17,15	34,18
Tabira	3	3	10,94	10,84
Triunfo	2	4	13,37	26,77
Tuparetama	3	0	37,56	0
Pernambuco	3.434	3.888	37,38	41,85

Fonte: SDS - Infopol. Elaboração: Agência CONDEPE/FIDEM. (1) Em 100 mil habitantes.

XVI – PERCENTAGEM DE VÍTIMAS DE CVLI, SEGUNDO AS REGIÕES DE DESENVOLVIMENTO – 2014-2015

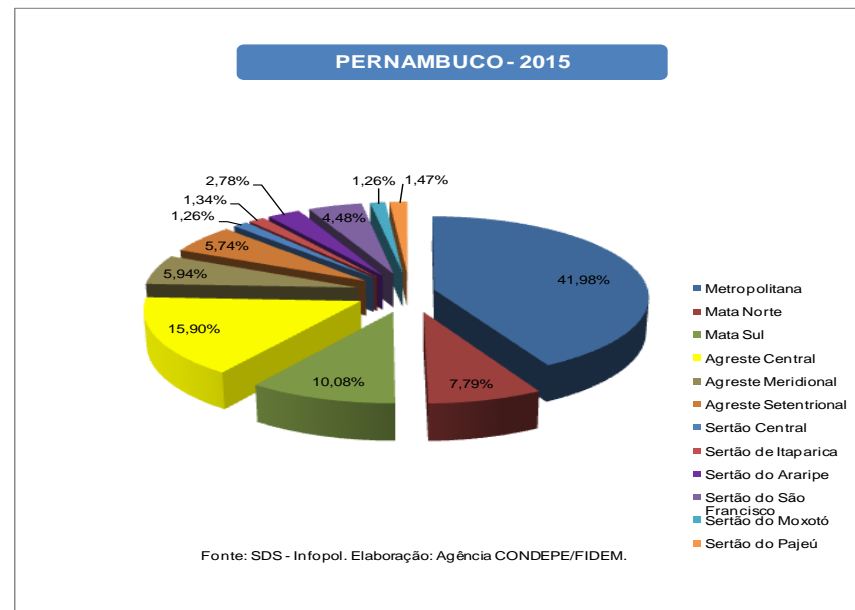
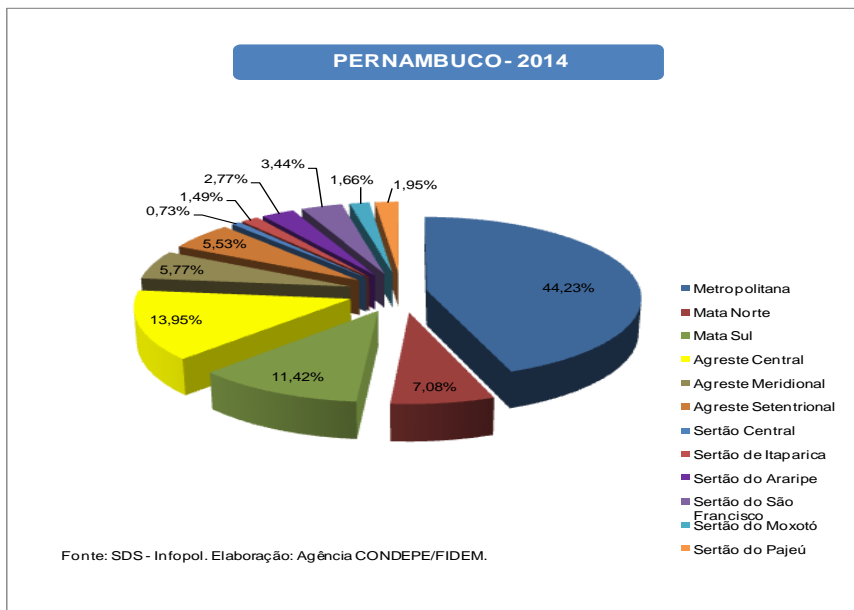

XVII – PERCENTAGEM DE VÍTIMAS DE CVLI, SEGUNDO OS MUNICÍPIOS DA RD METROPOLITANA – 2014-2015

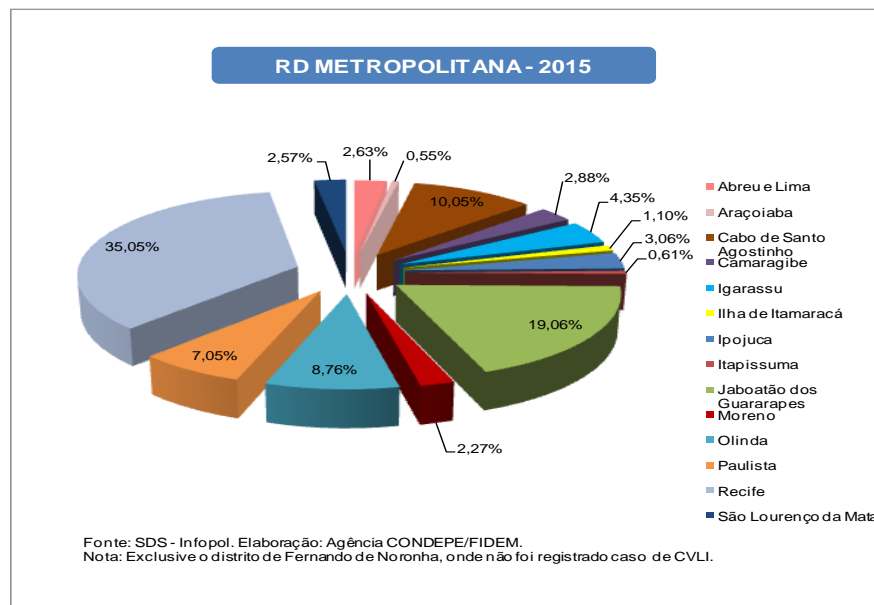
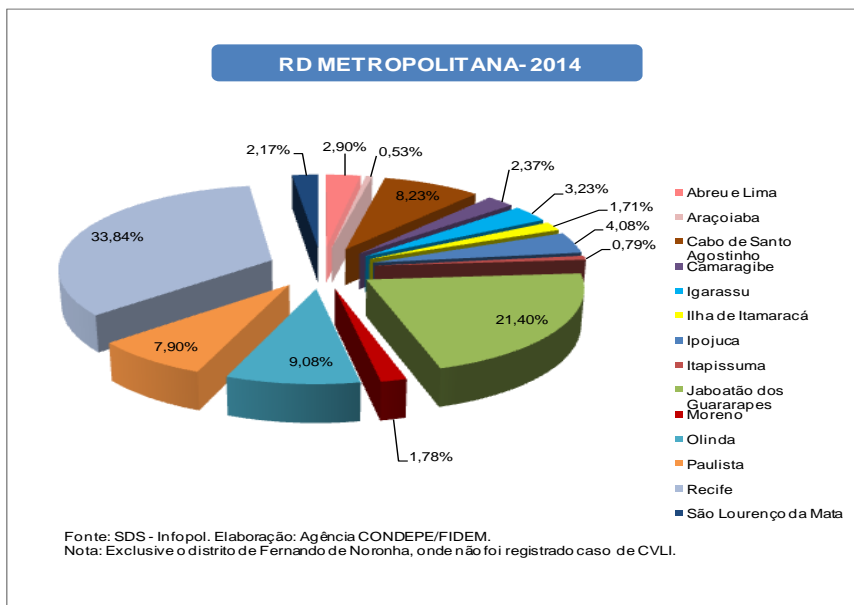

XVIII - TAXA ANUAL DE CVLI, SEGUNDO AS REGIÕES DE DESENVOLVIMENTO - 2014-2015

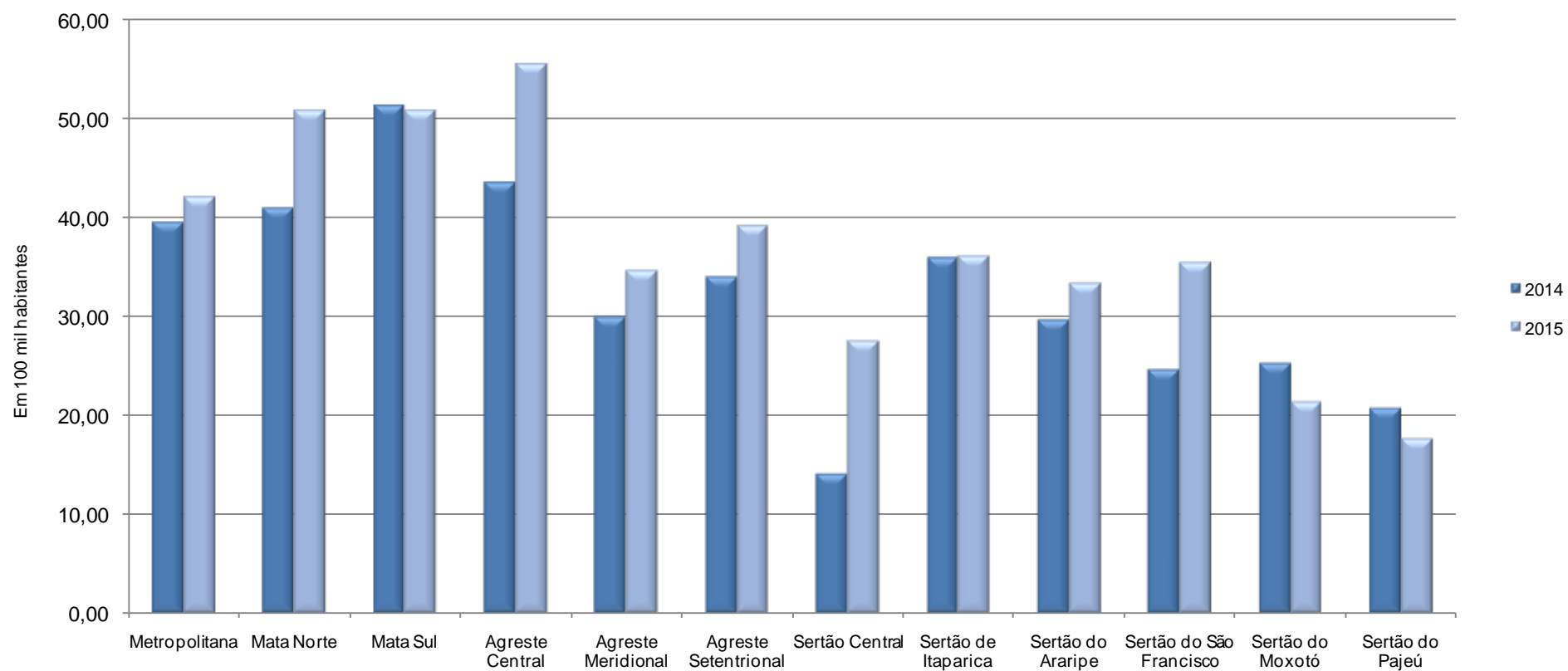

Fonte: SDS - Infopol. Elaboração: Agência CONDEPE/FIDEM.

Nota: Foram adotadas projeções de população obtidas por interpolação dos dados dos Censos Demográficos de 2000 e 2010, do IBGE, para o cálculo da taxa anual de CVLI.

XIX - TAXA ANUAL DE CVLI, SEGUNDO OS MUNICÍPIOS DA RD METROPOLITANA - 2014-2015

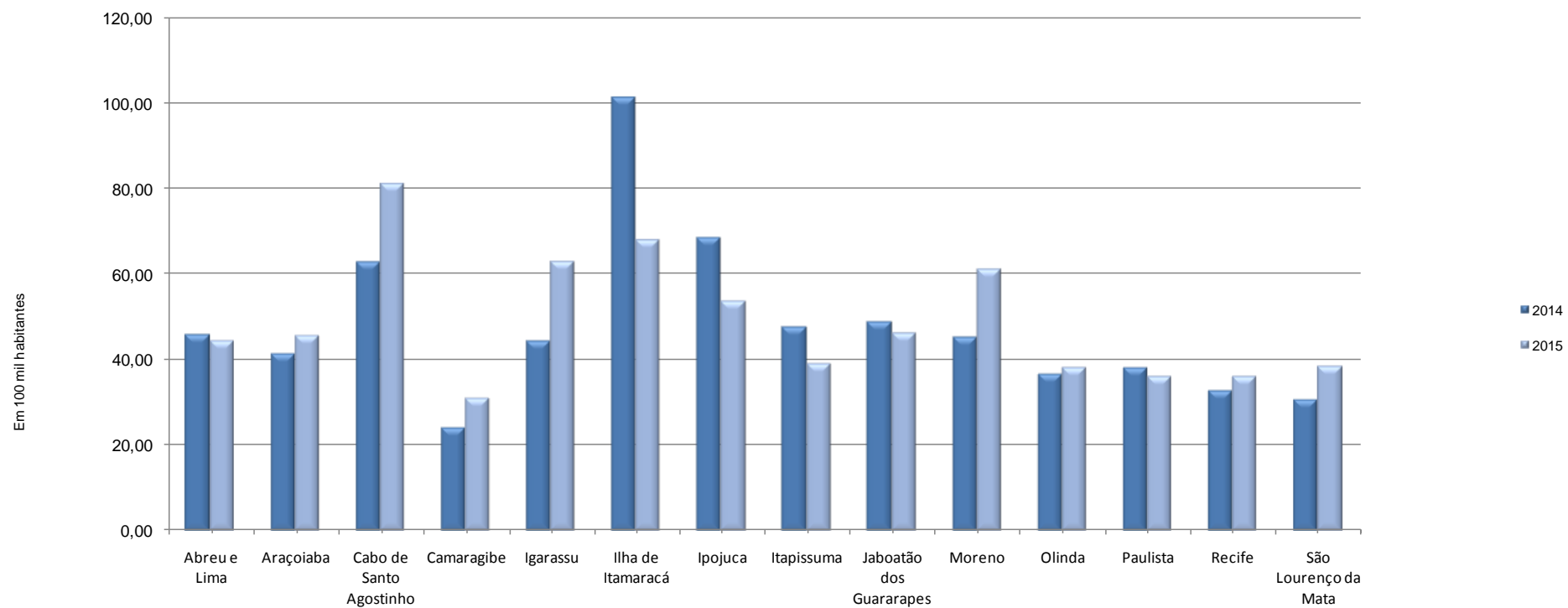

Fonte: SDS - Infopol. Elaboração: Agência CONDEPE/FIDEM.

Nota: Exclusivo o distrito de Fernando de Noronha, onde não foi registrado caso de CVLI.

TABELA 2.2

Vítimas de crime violento letal e intencional em Pernambuco, por sexo, segundo regiões de desenvolvimento e municípios - 2014-2015

RD/Município	Vítimas de CVLI					
	2014			2015		
	Total ⁽¹⁾	Homem	Mulher	Total	Homem	Mulher
Metropolitana	1.519	1.399	118	1.632	1.527	105
Abreu e Lima	44	39	5	43	40	3
Araçoiaba	8	8	0	9	9	0
Cabo de Santo Agostinho	125	109	15	164	154	10
Camaragibe	36	31	5	47	43	4
Fernando de Noronha	0	0	0	0	0	0
Igarassu	49	46	3	71	67	4
Ilha de Itamaracá	26	24	2	18	17	1
Ipojuca	62	58	4	50	49	1
Itapissuma	12	10	2	10	8	2
Jaboatão dos Guararapes	325	310	15	311	294	17
Moreno	27	24	3	37	34	3
Olinda	138	127	11	143	135	8
Paulista	120	105	14	115	106	9
Recife	514	476	38	572	531	41
São Lourenço da Mata	33	32	1	42	40	2
Mata Norte	243	225	18	303	283	20
Aliança	14	13	1	14	14	0
Buenos Aires	1	1	0	3	3	0
Camutanga	2	2	0	2	2	0
Carpina	36	33	3	40	36	4
Chã de Alegria	2	2	0	3	3	0
Condado	13	11	2	13	12	1
Ferreiros	3	3	0	5	5	0
Glória do Goitá	11	10	1	17	15	2
Goiana	28	26	2	44	42	2
Itambé	16	15	1	17	16	1
Itaquitinga	5	5	0	12	11	1
Lagoa de Itaenga	15	15	0	17	17	0
Lagoa do Carro	9	9	0	10	10	0
Macaparana	9	7	2	12	9	3
Nazaré da Mata	15	14	1	17	17	0
Paudalho	31	30	1	34	31	3
Timbaúba	18	15	3	18	15	3

Vítimas de crime violento letal e intencional em Pernambuco, por sexo, segundo regiões de desenvolvimento e municípios - 2014-2015

RD/Município	Vítimas de CVLI					
	2014			2015		
	Total ⁽¹⁾	Homem	Mulher	Total	Homem	Mulher
Tracunhaém	4	4	0	4	4	0
Vicência	11	10	1	21	21	0
Mata Sul	392	370	22	392	367	25
Água Preta	7	6	1	14	14	0
Amaraji	15	15	0	4	4	0
Barreiros	39	37	2	26	26	0
Belém de Maria	5	5	0	3	3	0
Catende	18	17	1	19	18	1
Chã Grande	4	4	0	4	3	1
Cortês	5	5	0	3	2	1
Escada	64	60	4	70	65	5
Gameleira	15	14	1	8	6	2
Jaqueira	1	1	0	1	1	0
Joaquim Nabuco	9	9	0	4	4	0
Maraial	6	6	0	7	7	0
Palmares	22	21	1	33	31	2
Pombos	12	11	1	8	8	0
Primavera	5	5	0	4	4	0
Quipapá	8	8	0	16	16	0
Ribeirão	19	18	1	25	24	1
Rio Formoso	18	17	1	15	12	3
São Benedito do Sul	6	6	0	3	3	0
São José da Coroa Grande	10	10	0	21	18	3
Sirinhaém	33	30	3	24	23	1
Tamandaré	11	10	1	10	10	0
Vitória de Santo Antão	53	49	4	63	58	5
Xexéu	7	6	1	7	7	0
Agreste Central	479	438	38	618	582	36
Agrestina	13	13	0	16	15	1
Algoínea	2	2	0	1	1	0
Altinho	11	10	1	15	14	1
Barra de Guabiraba	8	7	1	10	9	1
Belo Jardim	27	25	2	31	31	0

Vítimas de crime violento letal e intencional em Pernambuco, por sexo, segundo regiões de desenvolvimento e municípios - 2014-2015

RD/Município	Vítimas de CVLI					
	2014			2015		
	Total ⁽¹⁾	Homem	Mulher	Total	Homem	Mulher
Bezerros	34	31	3	44	38	6
Bonito	19	16	1	21	21	0
Brejo da Madre de Deus	36	34	2	41	40	1
Cachoeirinha	13	13	0	6	6	0
Camocim de São Félix	7	7	0	9	8	1
Caruaru	137	121	15	204	190	14
Cupira	14	11	3	20	20	0
Gravatá	38	36	2	40	39	1
Ibirajuba	1	0	1	5	4	1
Jataúba	7	7	0	7	7	0
Lagoa dos Gatos	7	7	0	4	4	0
Panelas	6	6	0	8	8	0
Pesqueira	27	23	4	34	33	1
Poção	6	6	0	8	6	2
Riacho das Almas	4	4	0	16	16	0
Sairé	5	5	0	5	5	0
Sanharó	9	9	0	6	6	0
São Bento do Una	17	15	2	28	24	4
São Caitano	16	16	0	21	19	2
São Joaquim do Monte	10	10	0	7	7	0
Tacaímbó	5	4	1	11	11	0
Agreste Meridional	198	190	7	231	215	16
Águas Belas	8	8	0	14	14	0
Angelim	4	4	0	6	5	1
Bom Conselho	12	12	0	15	15	0
Brejão	2	2	0	3	3	0
Buíque	13	11	2	9	7	2
Caetés	9	9	0	7	6	1
Calçado	2	2	0	1	1	0
Canhotinho	13	13	0	15	14	1
Capoeiras	7	7	0	13	13	0
Correntes	5	5	0	4	4	0
Garanhuns	33	31	1	44	39	5
Iati	6	6	0	5	5	0
Itaíba	5	3	2	5	5	0

Vítimas de crime violento letal e intencional em Pernambuco, por sexo, segundo regiões de desenvolvimento e municípios - 2014-2015

RD/Município	Vítimas de CVLI					
	2014			2015		
	Total ⁽¹⁾	Homem	Mulher	Total	Homem	Mulher
Jucati	2	2	0	9	9	0
Jupi	5	5	0	7	7	0
Jurema	5	5	0	2	2	0
Lagoa do Ouro	3	3	0	3	2	1
Lajedo	21	21	0	26	22	4
Palmeirina	4	4	0	3	3	0
Paranatama	1	1	0	5	5	0
Pedra	11	10	1	6	6	0
Saloá	4	4	0	2	2	0
São João	12	12	0	11	11	0
Terezinha	2	2	0	5	5	0
Tupanatinga	3	2	1	7	6	1
Venturosa	6	6	0	4	4	0
Agreste Setentrional	190	170	20	223	217	6
Bom Jardim	12	12	0	18	16	2
Casinhas	3	2	1	3	3	0
Cumarú	2	2	0	3	3	0
Feira Nova	8	7	1	10	10	0
Frei Miguelinho	3	3	0	5	5	0
João Alfredo	5	5	0	6	6	0
Limoeiro	10	7	3	21	20	1
Machados	5	2	3	3	3	0
Orobó	2	2	0	5	5	0
Passira	5	4	1	6	6	0
Salgadinho	2	2	0	0	0	0
Santa Cruz do Capibaribe	44	41	3	49	47	2
Santa Maria do Cambucá	9	9	0	7	7	0
São Vicente Ferrer	8	8	0	3	3	0
Surubim	16	10	6	16	16	0
Taquaritinga do Norte	11	11	0	13	13	0
Toritama	33	32	1	32	32	0
Vertente do Lério	0	0	0	0	0	0
Vertentes	12	11	1	23	22	1

Vítimas de crime violento letal e intencional em Pernambuco, por sexo, segundo regiões de desenvolvimento e municípios - 2014-2015

RD/Município	Vítimas de CVLI					
	2014			2015		
	Total ⁽¹⁾	Homem	Mulher	Total	Homem	Mulher
Sertão Central	25	25	0	49	48	1
Cedro	2	2	0	1	1	0
Mirandiba	2	2	0	2	2	0
Parnamirim	4	4	0	12	12	0
Salgueiro	6	6	0	19	18	1
São José do Belmonte	8	8	0	6	6	0
Serrita	2	2	0	3	3	0
Terra Nova	0	0	0	2	2	0
Verdejante	1	1	0	4	4	0
Sertão de Itaparica	51	45	6	52	48	4
Belém do São Francisco	11	11	0	12	11	1
Carnaubeira da Penha	4	2	2	1	1	0
Floresta	9	9	0	24	22	2
Itacuruba	0	0	0	1	1	0
Jatobá	11	10	1	4	4	0
Petrolândia	13	11	2	9	8	1
Tacaratu	3	2	1	1	1	0
Sertão do Araripe	95	90	5	108	99	9
Araripina	19	19	0	28	25	3
Bodocó	5	5	0	3	3	0
Exu	9	5	4	5	5	0
Granito	0	0	0	1	1	0
Ipubi	11	11	0	8	8	0
Moreilândia	1	1	0	1	1	0
Ouricuri	28	27	1	24	20	4
Santa Cruz	5	5	0	6	5	1
Santa Filomena	1	1	0	2	2	0
Trindade	16	16	0	30	29	1
Sertão do São Francisco	118	112	6	174	160	14
Afrânio	1	1	0	4	2	2
Cabrobó	2	2	0	13	12	1
Dormentes	2	2	0	2	1	1
Lagoa Grande	6	6	0	4	4	0

Vítimas de crime violento letal e intencional em Pernambuco, por sexo, segundo regiões de desenvolvimento e municípios - 2014-2015

RD/Município	Vítimas de CVLI					
	2014			2015		
	Total ⁽¹⁾	Homem	Mulher	Total	Homem	Mulher
Orocó	5	5	0	2	2	0
Petrolina	85	79	6	134	124	10
Santa Maria da Boa Vista	17	17	0	15	15	0
Sertão do Moxotó	57	53	4	49	44	5
Arcoverde	21	19	2	23	21	2
Betânia	5	5	0	2	2	0
Custódia	13	12	1	5	4	1
Ibimirim	9	8	1	6	6	0
Inajá	6	6	0	8	7	1
Manari	1	1	0	0	0	0
Sertânia	2	2	0	5	4	1
Sertão do Pajeú	67	62	5	57	52	5
Afogados da Ingazeira	1	1	0	5	5	0
Brejinho	1	1	0	0	0	0
Calumbi	0	0	0	1	1	0
Carnaíba	3	3	0	0	0	0
Flores	1	1	0	6	4	2
Igaraci	1	1	0	0	0	0
Ingazeira	0	0	0	0	0	0
Itapetim	3	2	1	0	0	0
Quixaba	0	0	0	1	1	0
Santa Cruz da Baixa Verde	3	3	0	5	4	1
Santa Terezinha	4	4	0	0	0	0
São José do Egito	6	5	1	6	5	1
Serra Talhada	35	33	2	24	23	1
Solidão	1	1	0	2	2	0
Tabira	3	2	1	3	3	0
Triunfo	2	2	0	4	4	0
Tuparetama	3	3	0	0	0	0
Pernambuco	3.434	3.179	249	3.888	3.642	246

Fonte: SDS - Infopol. Elaboração: Agência CONDEPE/FIDEM. (1) Inclusive o CVLI praticado contra pessoa de sexo desconhecido.

PERNAMBUCO - 2014

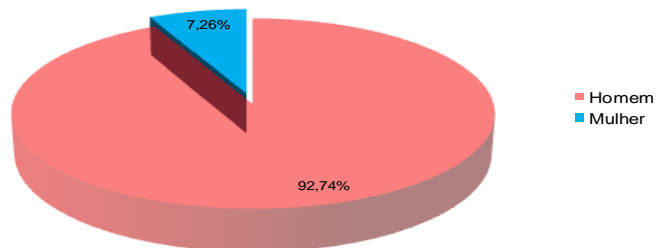

Fonte: SDS - Infopol. Elaboração: Agência CONDEPE/FIDEM.
Nota: Exclusivo o CVLI praticado contra pessoa de sexo desconhecido.

PERNAMBUCO - 2015

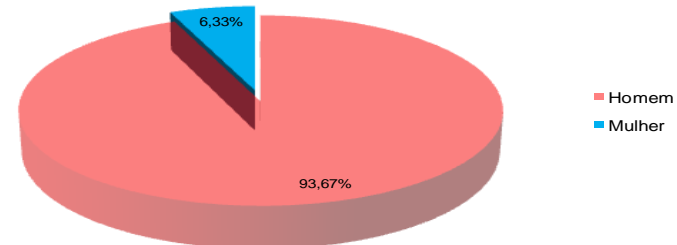

Fonte: SDS - Infopol. Elaboração: Agência CONDEPE/FIDEM.

RECIFE - 2014

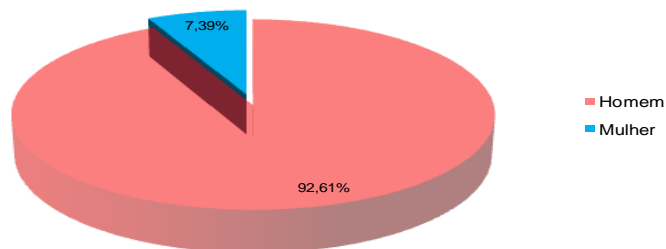

Fonte: SDS - Infopol. Elaboração: Agência CONDEPE/FIDEM.

RECIFE - 2015

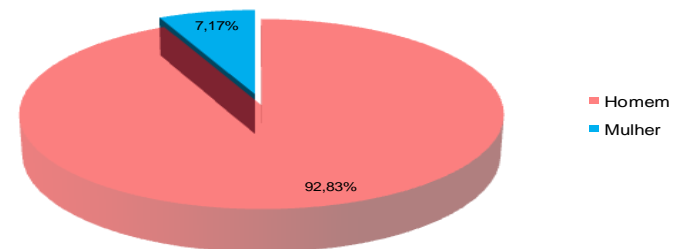

Fonte: SDS - Infopol. Elaboração: Agência CONDEPE/FIDEM.

RD METROPOLITANA - 2014

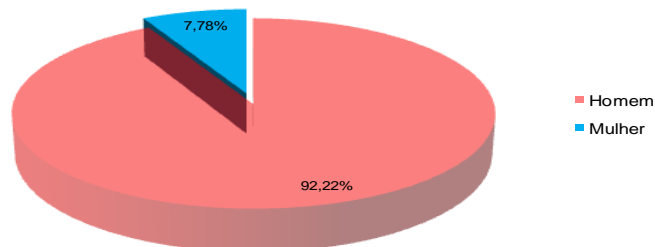

Fonte: SDS - Infopol. Elaboração: Agência CONDEPE/FIDEM.
Nota: Excluído o CVLI praticado contra pessoa de sexo desconhecido.

RD METROPOLITANA - 2015

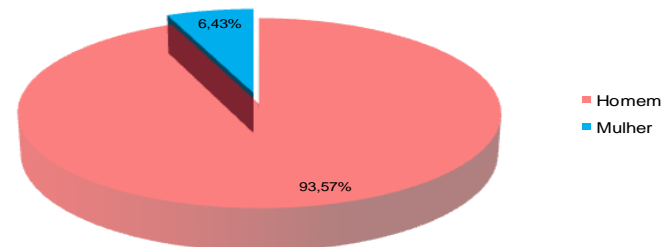

Fonte: SDS - Infopol. Elaboração: Agência CONDEPE/FIDEM.

INTERIOR DO ESTADO - 2014

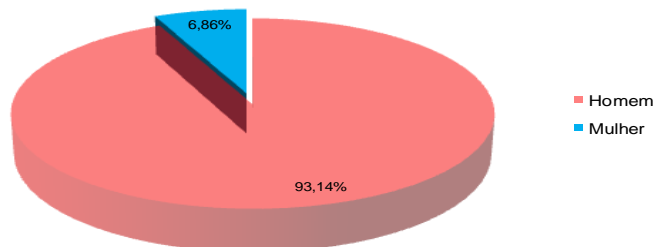

Fonte: SDS - Infopol. Elaboração: Agência CONDEPE/FIDEM.
Nota: Excluído o CVLI praticado contra pessoa de sexo desconhecido.

INTERIOR DO ESTADO - 2015

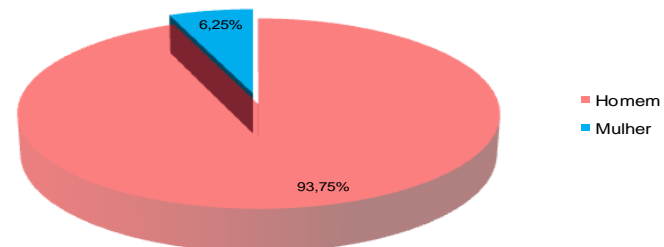

Fonte: SDS - Infopol. Elaboração: Agência CONDEPE/FIDEM.

TABELA 2.3

Vítimas de crime violento letal e intencional em Pernambuco, por faixa etária, segundo regiões de desenvolvimento e municípios - 2014-2015

RD/Município	2014							2015						
	Total CVLI	Faixa Etária						Total CVLI	Faixa Etária					
		Até 12 Anos	13 a 17 anos	18 a 30 anos	31 a 65 anos	Acima de 65 anos	Idade Ignorada		Até 12 Anos	13 a 17 anos	18 a 30 anos	31 a 65 anos	Acima de 65 anos	Idade Ignorada
Metropolitana	1.519	7	148	862	448	18	36	1.632	5	167	904	490	15	51
Abreu e Lima	44	0	5	24	14	0	1	43	0	4	24	13	0	2
Araçoiaba	8	0	1	3	4	0	0	9	0	0	3	6	0	0
Cabo de Santo Agostinho	125	0	8	78	35	1	3	164	0	17	90	50	2	5
Camarágibe	36	0	2	21	13	0	0	47	0	3	31	12	0	1
Fernando de Noronha	0	0	0	0	0	0	0	0	0	0	0	0	0	0
Igarassu	49	0	2	31	13	0	3	71	0	4	39	27	0	1
Ilha de Itamaracá	26	1	3	8	12	1	1	18	0	3	8	7	0	0
Ipojuca	62	0	5	35	22	0	0	50	0	8	18	24	0	0
Itapissuma	12	0	1	5	6	0	0	10	0	1	5	4	0	0
Jaboatão dos Guararapes	325	1	36	192	87	4	5	311	2	39	167	88	4	11
Moreno	27	0	2	13	10	1	1	37	0	4	18	11	1	3
Olinda	138	1	14	83	35	2	3	143	0	18	80	40	2	3
Paulista	120	0	15	64	35	0	6	115	2	8	73	23	2	7
Recife	514	4	52	288	151	9	10	572	1	54	328	167	4	18
São Lourenço da Mata	33	0	2	17	11	0	3	42	0	4	20	18	0	0
Mata Norte	243	1	34	121	79	4	4	303	2	37	141	114	2	7
Aliança	14	0	1	7	6	0	0	14	0	2	7	5	0	0
Buenos Aires	1	0	0	1	0	0	0	3	0	0	3	0	0	0
Camutanga	2	0	1	0	1	0	0	2	0	0	0	2	0	0
Carpina	36	0	7	13	15	0	1	40	1	5	18	16	0	0
Chã de Alegria	2	0	0	1	1	0	0	3	0	1	0	1	0	1
Condado	13	0	0	4	8	1	0	13	0	2	6	5	0	0
Ferreiros	3	0	0	1	1	1	0	5	0	0	1	4	0	0
Glória do Goitá	11	0	1	3	7	0	0	17	1	3	6	7	0	0
Goiana	28	0	5	11	8	2	2	44	0	7	18	18	0	1
Itambé	16	0	0	13	3	0	0	17	0	1	11	4	0	1
Itaquitinga	5	0	1	4	0	0	0	12	0	0	5	6	1	0
Lagoa de Itaenga	15	1	2	9	3	0	0	17	0	3	7	7	0	0
Lagoa do Carro	9	0	0	6	3	0	0	10	0	0	7	3	0	0
Macaparana	9	0	0	6	3	0	0	12	0	1	4	6	1	0
Nazaré da Mata	15	0	7	6	1	0	1	17	0	2	10	5	0	0
Paudalho	31	0	3	19	9	0	0	34	0	5	19	9	0	1
Timbaúba	18	0	4	9	5	0	0	18	0	1	8	8	0	1

Vítimas de crime violento letal e intencional em Pernambuco, por faixa etária, segundo regiões de desenvolvimento e municípios - 2014-2015

RD/Município	2014							2015						
	Total CVLI	Faixa Etária						Total CVLI	Faixa Etária					
		Até 12 Anos	13 a 17 anos	18 a 30 anos	31 a 65 anos	Acima de 65 anos	Idade Ignorada		Até 12 Anos	13 a 17 anos	18 a 30 anos	31 a 65 anos	Acima de 65 anos	Idade Ignorada
Tracunhaém	4	0	0	3	1	0	0	4	0	1	1	2	0	0
Vicência	11	0	2	5	4	0	0	21	0	3	10	6	0	2
Mata Sul	392	4	30	188	148	10	12	392	3	44	181	135	4	25
Água Preta	7	0	2	4	0	1	0	14	0	2	3	5	0	4
Amaraji	15	1	0	8	6	0	0	4	0	1	2	1	0	0
Barreiros	39	0	2	21	16	0	0	26	0	2	14	10	0	0
Belém de Maria	5	0	1	1	1	2	0	3	0	0	2	1	0	0
Catende	18	0	1	8	8	0	1	19	0	1	10	8	0	0
Chã Grande	4	0	0	1	2	1	0	4	0	0	1	3	0	0
Cortês	5	0	0	3	2	0	0	3	0	0	1	1	0	1
Escada	64	0	7	29	23	2	3	70	1	15	31	19	1	3
Gameleira	15	0	3	8	3	0	1	8	0	1	2	4	0	1
Jaqueira	1	0	0	1	0	0	0	1	0	0	1	0	0	0
Joaquim Nabuco	9	0	1	2	5	0	1	4	0	0	2	2	0	0
Maraial	6	0	0	4	2	0	0	7	1	1	3	2	0	0
Palmares	22	1	2	14	5	0	0	33	0	1	14	16	0	2
Pombos	12	0	1	4	6	1	0	8	0	0	5	3	0	0
Primavera	5	0	0	3	2	0	0	4	0	1	1	2	0	0
Quipapá	8	0	1	4	2	0	1	16	0	2	10	4	0	0
Ribeirão	19	0	0	8	10	0	1	25	0	2	9	13	0	1
Rio Formoso	18	0	0	11	7	0	0	15	0	0	6	6	1	2
São Benedito do Sul	6	0	0	4	2	0	0	3	0	0	2	0	0	1
São José da Coroa Grande	10	0	0	4	6	0	0	21	0	4	10	6	0	1
Sirinhaém	33	0	2	14	12	1	4	24	0	2	7	10	2	3
Tamandaré	11	0	0	4	7	0	0	10	0	1	5	4	0	0
Vitória de Santo Antão	53	1	5	26	19	2	0	63	1	8	38	11	0	5
Xexéu	7	1	2	2	2	0	0	7	0	0	2	4	0	1
Agreste Central	479	1	42	248	166	10	12	618	1	58	306	225	15	13
Agrestina	13	0	1	5	7	0	0	16	0	2	11	3	0	0
Alagoinha	2	0	0	1	1	0	0	1	0	0	0	0	0	1
Altinho	11	0	4	4	3	0	0	15	0	3	5	7	0	0
Barra de Guabiraba	8	0	0	3	5	0	0	10	0	0	6	2	1	1
Belo Jardim	27	0	1	16	10	0	0	31	0	0	19	9	3	0

Vítimas de crime violento letal e intencional em Pernambuco, por faixa etária, segundo regiões de desenvolvimento e municípios - 2014-2015

RD/Município	2014							2015						
	Total CVLI	Faixa Etária						Total CVLI	Faixa Etária					
		Até 12 Anos	13 a 17 anos	18 a 30 anos	31 a 65 anos	Acima de 65 anos	Idade Ignorada		Até 12 Anos	13 a 17 anos	18 a 30 anos	31 a 65 anos	Acima de 65 anos	Idade Ignorada
Bezerros	34	0	3	14	14	3	0	44	0	4	19	20	1	0
Bonito	19	0	1	9	6	1	2	21	0	0	10	10	1	0
Brejo da Madre de Deus	36	0	6	27	3	0	0	41	0	7	23	10	0	1
Cachoeirinha	13	0	2	7	4	0	0	6	1	1	2	2	0	0
Camocim de São Félix	7	0	1	4	2	0	0	9	0	1	3	4	1	0
Caruaru	137	0	14	73	46	1	3	204	0	22	111	62	5	4
Cupira	14	0	2	9	3	0	0	20	0	4	12	4	0	0
Gravatá	38	0	4	20	13	0	1	40	0	2	18	18	1	1
Ibirajuba	1	0	0	0	1	0	0	5	0	2	0	1	0	2
Jataúba	7	0	0	3	3	1	0	7	0	0	3	4	0	0
Laço dos Gatos	7	0	0	4	3	0	0	4	0	0	4	0	0	0
Panelas	6	1	0	1	4	0	0	8	0	0	5	3	0	0
Pesqueira	27	0	0	12	14	0	1	34	0	2	13	18	1	0
Poção	6	0	0	2	4	0	0	8	0	0	2	6	0	0
Riacho das Almas	4	0	0	1	2	1	0	16	0	2	5	8	1	0
Sairé	5	0	0	3	2	0	0	5	0	0	2	2	0	1
Sanharó	9	0	0	7	1	1	0	6	0	1	4	1	0	0
São Bento do Una	17	0	0	8	5	1	3	28	0	0	13	15	0	0
São Caitano	16	0	1	8	6	1	0	21	0	3	9	9	0	0
São Joaquim do Monte	10	0	1	5	3	0	1	7	0	0	2	3	0	2
Tacaimbó	5	0	1	2	1	0	1	11	0	2	5	4	0	0
Agreste Meridional	198	2	11	81	90	6	8	231	1	18	109	90	7	6
Águas Belas	8	0	0	1	6	1	0	14	0	1	7	6	0	0
Angelim	4	0	0	3	1	0	0	6	0	0	6	0	0	0
Bom Conselho	12	0	0	5	7	0	0	15	0	0	8	5	1	1
Brejão	2	0	0	1	1	0	0	3	0	1	0	2	0	0
Buíque	13	1	0	5	7	0	0	9	1	1	5	2	0	0
Caetés	9	0	0	4	5	0	0	7	0	0	5	2	0	0
Calçado	2	0	0	1	1	0	0	1	0	0	0	0	1	0
Canhotinho	13	0	1	7	5	0	0	15	0	2	8	4	1	0
Capoeiras	7	1	0	3	3	0	0	13	0	0	8	4	1	0
Correntes	5	0	0	2	3	0	0	4	0	0	1	2	0	1
Garanhuns	33	0	4	13	14	0	2	44	0	4	18	20	0	2
Iati	6	0	0	5	0	0	1	5	0	0	3	2	0	0

Vítimas de crime violento letal e intencional em Pernambuco, por faixa etária, segundo regiões de desenvolvimento e municípios - 2014-2015

RD/Município	2014							2015						
	Total CVLI	Faixa Etária						Total CVLI	Faixa Etária					
		Até 12 Anos	13 a 17 anos	18 a 30 anos	31 a 65 anos	Acima de 65 anos	Idade Ignorada		Até 12 Anos	13 a 17 anos	18 a 30 anos	31 a 65 anos	Acima de 65 anos	Idade Ignorada
Itaíba	5	0	1	3	1	0	0	5	0	0	2	2	0	1
Jucati	2	0	0	1	1	0	0	9	0	1	3	5	0	0
Jupi	5	0	0	2	3	0	0	7	0	0	4	3	0	0
Jurema	5	0	1	2	2	0	0	2	0	0	2	0	0	0
Lagoa do Ouro	3	0	0	1	2	0	0	3	0	0	2	1	0	0
Lajedo	21	0	0	8	9	2	2	26	0	4	8	13	1	0
Palmeirina	4	0	0	2	0	1	1	3	0	1	2	0	0	0
Paranatama	1	0	0	1	0	0	0	5	0	0	1	3	1	0
Pedra	11	0	2	4	3	0	2	6	0	1	3	2	0	0
Saloá	4	0	0	0	3	1	0	2	0	0	0	2	0	0
São João	12	0	1	5	6	0	0	11	0	0	6	4	1	0
Terezinha	2	0	1	0	1	0	0	5	0	1	3	1	0	0
Tupanatinga	3	0	0	2	0	1	0	7	0	0	2	5	0	0
Venturosa	6	0	0	0	6	0	0	4	0	1	2	0	0	1
Agreste Setentrional	190	2	18	91	68	7	4	223	1	18	97	96	8	3
Bom Jardim	12	0	0	4	7	1	0	18	0	0	6	12	0	0
Casinhas	3	0	0	0	3	0	0	3	0	1	1	1	0	0
Cumaru	2	0	1	1	0	0	0	3	0	0	1	2	0	0
Feira Nova	8	0	0	3	3	2	0	10	0	2	4	3	1	0
Frei Miguelinho	3	0	0	0	2	0	1	5	0	2	3	0	0	0
João Alfredo	5	0	0	2	2	1	0	6	0	0	0	4	2	0
Limoeiro	10	0	1	6	1	1	1	21	0	1	11	9	0	0
Machados	5	1	1	1	2	0	0	3	0	0	1	1	1	0
Orobó	2	0	0	0	1	1	0	5	0	0	1	3	1	0
Passira	5	0	0	1	4	0	0	6	0	0	2	4	0	0
Salgadinho	2	0	0	0	2	0	0	0	0	0	0	0	0	0
Santa Cruz do Capibaribe	44	0	5	27	11	0	1	49	1	8	22	17	1	0
Santa Maria do Cambucá	9	1	1	5	2	0	0	7	0	0	2	3	1	1
São Vicente Ferrer	8	0	0	5	3	0	0	3	0	0	3	0	0	0
Surubim	16	0	2	6	6	1	1	16	0	0	8	7	1	0
Taquaritinga do Norte	11	0	1	2	8	0	0	13	0	3	4	5	0	1
Toritama	33	0	3	20	10	0	0	32	0	0	18	13	0	1
Vertente do Lério	0	0	0	0	0	0	0	0	0	0	0	0	0	0
Vertentes	12	0	3	8	1	0	0	23	0	1	10	12	0	0

Vítimas de crime violento letal e intencional em Pernambuco, por faixa etária, segundo regiões de desenvolvimento e municípios - 2014-2015

RD/Município	2014							2015						
	Total CVLI	Faixa Etária						Total CVLI	Faixa Etária					
		Até 12 Anos	13 a 17 anos	18 a 30 anos	31 a 65 anos	Acima de 65 anos	Idade Ignorada		Até 12 Anos	13 a 17 anos	18 a 30 anos	31 a 65 anos	Acima de 65 anos	Idade Ignorada
Sertão Central	25	1	1	7	14	1	1	49	0	3	21	25	0	0
Cedro	2	0	0	1	1	0	0	1	0	0	0	1	0	0
Mirandiba	2	0	0	1	1	0	0	2	0	0	1	1	0	0
Parnamirim	4	0	0	1	3	0	0	12	0	1	5	6	0	0
Salgueiro	6	0	1	0	4	1	0	19	0	1	11	7	0	0
São José do Belmonte	8	0	0	3	4	0	1	6	0	0	1	5	0	0
Serrita	2	0	0	1	1	0	0	3	0	0	0	3	0	0
Terra Nova	0	0	0	0	0	0	0	2	0	0	1	1	0	0
Verdejante	1	1	0	0	0	0	0	4	0	1	2	1	0	0
Sertão de Itaparica	51	1	2	14	30	2	2	52	2	1	21	26	1	1
Belém do São Francisco	11	0	1	4	6	0	0	12	2	0	5	5	0	0
Carnaubeira da Penha	4	1	0	0	3	0	0	1	0	0	0	1	0	0
Floresta	9	0	0	4	5	0	0	24	0	0	10	13	1	0
Itacuruba	0	0	0	0	0	0	0	1	0	0	0	1	0	0
Jatobá	11	0	0	3	7	0	1	4	0	0	3	0	0	1
Petrolândia	13	0	1	3	7	1	1	9	0	0	3	6	0	0
Tacaratu	3	0	0	0	2	1	0	1	0	1	0	0	0	0
Sertão do Araripe	95	0	2	36	49	7	1	108	0	4	47	54	3	0
Araripina	19	0	0	9	9	1	0	28	0	1	13	14	0	0
Bodocó	5	0	0	0	4	1	0	3	0	0	2	1	0	0
Exu	9	0	0	2	7	0	0	5	0	0	2	3	0	0
Granito	0	0	0	0	0	0	0	1	0	0	1	0	0	0
Ipubi	11	0	1	3	7	0	0	8	0	0	2	4	2	0
Moreilândia	1	0	0	1	0	0	0	1	0	0	1	0	0	0
Ouricuri	28	0	1	9	14	4	0	24	0	0	9	14	1	0
Santa Cruz	5	0	0	2	3	0	0	6	0	1	2	3	0	0
Santa Filomena	1	0	0	0	1	0	0	2	0	0	1	1	0	0
Trindade	16	0	0	10	4	1	1	30	0	2	14	14	0	0
Sertão do São Francisco	118	0	3	49	56	2	8	174	3	5	72	84	3	7
Afrânio	1	0	0	0	1	0	0	4	0	0	1	3	0	0
Cabrobó	2	0	0	1	1	0	0	13	0	0	6	7	0	0
Dormentes	2	0	0	1	1	0	0	2	0	0	0	2	0	0

Vítimas de crime violento letal e intencional em Pernambuco, por faixa etária, segundo regiões de desenvolvimento e municípios - 2014-2015

RD/Município	2014							2015						
	Total CVLI	Faixa Etária						Total CVLI	Faixa Etária					
		Até 12 Anos	13 a 17 anos	18 a 30 anos	31 a 65 anos	Acima de 65 anos	Idade Ignorada		Até 12 Anos	13 a 17 anos	18 a 30 anos	31 a 65 anos	Acima de 65 anos	Idade Ignorada
Lagoa Grande	6	0	0	1	5	0	0	4	0	0	1	3	0	0
Orocó	5	0	0	4	1	0	0	2	0	0	1	1	0	0
Petrolina	85	0	2	34	40	1	8	134	3	5	58	59	3	6
Santa Maria da Boa Vista	17	0	1	8	7	1	0	15	0	0	5	9	0	1
Sertão do Moxotó	57	1	1	19	34	1	1	49	0	4	16	29	0	0
Arcoverde	21	0	0	7	13	1	0	23	0	2	8	13	0	0
Betânia	5	0	0	2	3	0	0	2	0	0	1	1	0	0
Custódia	13	0	0	5	8	0	0	5	0	1	0	4	0	0
Ibimirim	9	0	1	1	6	0	1	6	0	0	1	5	0	0
Inajá	6	0	0	4	2	0	0	8	0	1	4	3	0	0
Manari	1	0	0	0	1	0	0	0	0	0	0	0	0	0
Sertânia	2	1	0	0	1	0	0	5	0	0	2	3	0	0
Sertão do Pajeú	67	1	2	26	33	4	1	57	0	1	20	33	2	1
Afogados da Ingazeira	1	0	0	0	1	0	0	5	0	0	3	2	0	0
Brejinho	1	0	0	1	0	0	0	0	0	0	0	0	0	0
Calumbi	0	0	0	0	0	0	0	1	0	0	0	0	1	0
Carnaíba	3	0	0	1	1	1	0	0	0	0	0	0	0	0
Flores	1	0	0	1	0	0	0	6	0	0	1	4	1	0
Iguaraci	1	0	0	0	0	1	0	0	0	0	0	0	0	0
Ingazeira	0	0	0	0	0	0	0	0	0	0	0	0	0	0
Itapetim	3	0	0	1	0	1	1	0	0	0	0	0	0	0
Quixaba	0	0	0	0	0	0	0	1	0	0	0	0	0	1
Santa Cruz da Baixa Verde	3	0	0	1	2	0	0	5	0	0	2	3	0	0
Santa Terezinha	4	0	0	2	1	1	0	0	0	0	0	0	0	0
São José do Egito	6	0	1	4	1	0	0	6	0	0	3	3	0	0
Serra Talhada	35	1	1	14	19	0	0	24	0	1	9	14	0	0
Solidão	1	0	0	0	1	0	0	2	0	0	0	2	0	0
Tabira	3	0	0	0	3	0	0	3	0	0	0	3	0	0
Triunfo	2	0	0	1	1	0	0	4	0	0	2	2	0	0
Tuparetama	3	0	0	0	3	0	0	0	0	0	0	0	0	0
Pernambuco	3.434	21	294	1.742	1.215	72	90	3.888	18	360	1.935	1.401	60	114

Fonte: SDS - Infopol. Elaboração: Agência CONDEPE/FIDEM.

XXI - PERCENTAGEM DE VÍTIMAS DE CVLI, SEGUNDO A FAIXA ETÁRIA – 2014-2015

PERNAMBUCO - 2014

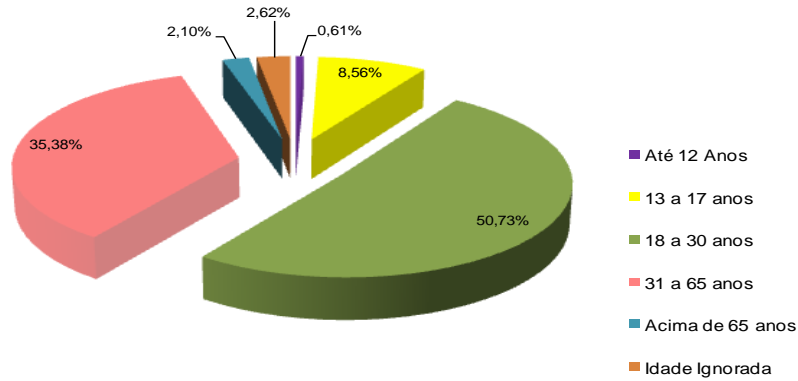

Fonte: SDS - Infopol. Elaboração: Agência CONDEPE/FIDEM.

PERNAMBUCO - 2015

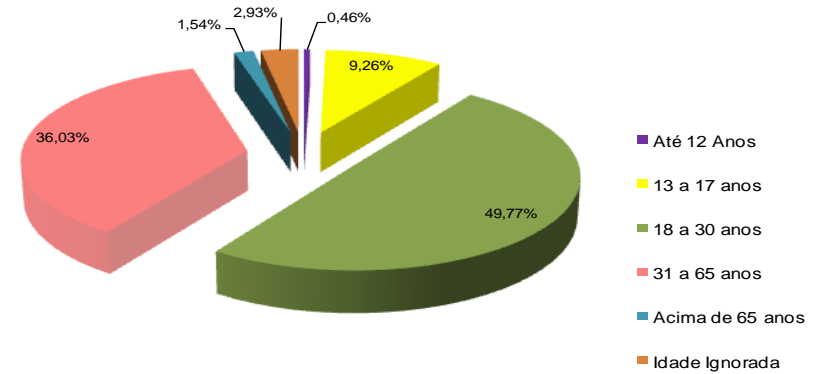

Fonte: SDS - Infopol. Elaboração: Agência CONDEPE/FIDEM.

RECIFE - 2014

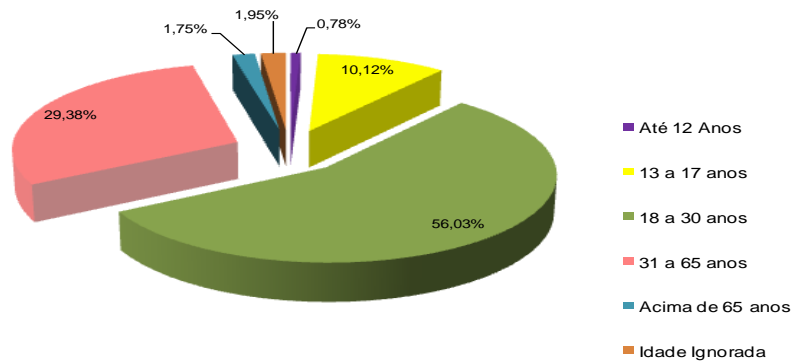

Fonte: SDS - Infopol. Elaboração: Agência CONDEPE/FIDEM.

RECIFE - 2015

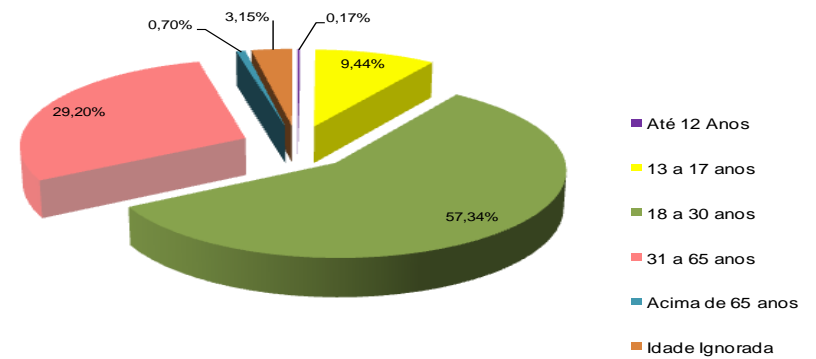

Fonte: SDS - Infopol. Elaboração: Agência CONDEPE/FIDEM.

XXI- PERCENTAGEM DE VÍTIMAS DE CVLI, SEGUNDO A FAIXA ETÁRIA – 2014-2015

RD METROPOLITANA - 2014

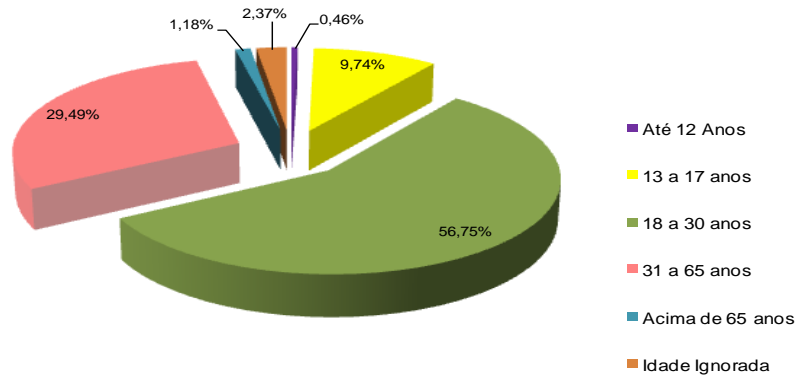

Fonte: SDS - Infopol. Elaboração: Agência CONDEPE/FIDEM.

RD METROPOLITANA - 2015

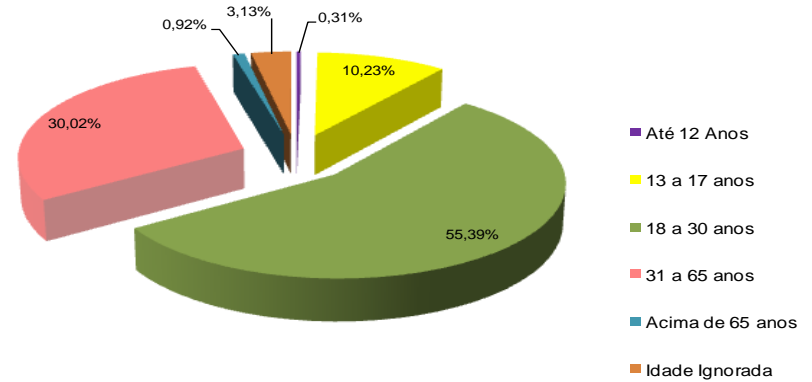

Fonte: SDS - Infopol. Elaboração: Agência CONDEPE/FIDEM.

INTERIOR DO ESTADO - 2014

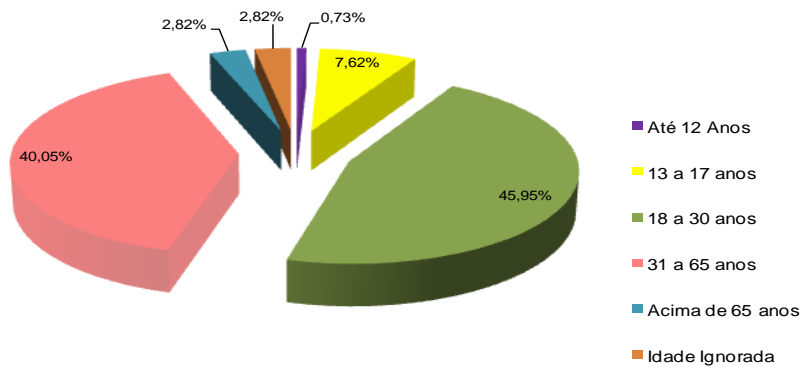

Fonte: SDS - Infopol. Elaboração: Agência CONDEPE/FIDEM.

INTERIOR DO ESTADO - 2015

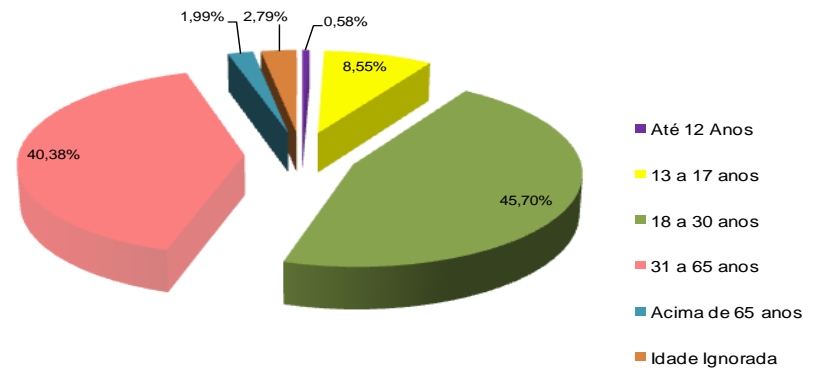

Fonte: SDS - Infopol. Elaboração: Agência CONDEPE/FIDEM.

TABELA 2.4

Vítimas de crime violento letal e intencional em Pernambuco, por categoria de crime, segundo regiões de desenvolvimento e municípios - 2014-2015

RD/Município	2014				2015			
	Total CVLI	Categoria de Crime			Total CVLI	Categoria de Crime		
		Homicídio	Latrocínio	Lesão Corporal Seguida de Morte		Homicídio	Latrocínio	Lesão Corporal Seguida de Morte
Metropolitana	1.519	1.476	28	15	1.632	1.585	40	7
Abreu e Lima	44	44	0	0	43	39	3	1
Araçoiaba	8	8	0	0	9	9	0	0
Cabo de Santo Agostinho	125	123	2	0	164	161	3	0
Camaraçibe	36	35	1	0	47	46	1	0
Fernando de Noronha	0	0	0	0	0	0	0	0
Igarassu	49	49	0	0	71	71	0	0
Ilha de Itamaracá	26	26	0	0	18	18	0	0
Ipojuca	62	62	0	0	50	49	1	0
Itapissuma	12	12	0	0	10	10	0	0
Jaboatão dos Guararapes	325	313	9	3	311	305	6	0
Moreno	27	25	1	1	37	35	2	0
Olinda	138	136	1	1	143	140	2	1
Paulista	120	120	0	0	115	111	4	0
Recife	514	490	14	10	572	552	15	5
São Lourenço da Mata	33	33	0	0	42	39	3	0
Mata Norte	243	234	7	2	303	293	10	0
Aliança	14	13	1	0	14	14	0	0
Buenos Aires	1	1	0	0	3	3	0	0
Camutanga	2	1	1	0	2	1	1	0
Carpina	36	36	0	0	40	38	2	0
Chã de Alegria	2	2	0	0	3	3	0	0
Condado	13	11	1	1	13	12	1	0
Ferreiros	3	1	1	1	5	5	0	0
Glória do Goitá	11	11	0	0	17	17	0	0
Goiana	28	28	0	0	44	43	1	0
Itambé	16	16	0	0	17	17	0	0
Itaquitinga	5	5	0	0	12	12	0	0
Lagoa de Itaenga	15	14	1	0	17	17	0	0
Lagoa do Carro	9	9	0	0	10	10	0	0
Macaparana	9	8	1	0	12	12	0	0
Nazaré da Mata	15	15	0	0	17	16	1	0
Paudalho	31	30	1	0	34	32	2	0
Timbaúba	18	18	0	0	18	17	1	0

Vítimas de crime violento letal e intencional em Pernambuco, por categoria de crime, segundo regiões de desenvolvimento e municípios - 2014-2015

RD/Município	2014				2015			
	Total CVLI	Categoria de Crime			Total CVLI	Categoria de Crime		
		Homicídio	Latrocínio	Lesão Corporal Seguida de Morte		Homicídio	Latrocínio	Lesão Corporal Seguida de Morte
Tracunhaém	4	4	0	0	4	4	0	0
Vicência	11	11	0	0	21	20	1	0
Mata Sul	392	378	10	4	392	376	15	1
Água Preta	7	7	0	0	14	14	0	0
Amaraji	15	15	0	0	4	4	0	0
Barreiros	39	38	1	0	26	24	2	0
Belém de Maria	5	4	1	0	3	3	0	0
Catende	18	18	0	0	19	19	0	0
Chã Grande	4	3	1	0	4	4	0	0
Cortês	5	3	2	0	3	3	0	0
Escada	64	63	0	1	70	68	2	0
Gameleira	15	15	0	0	8	6	2	0
Jaqueira	1	1	0	0	1	1	0	0
Joaquim Nabuco	9	9	0	0	4	4	0	0
Maraial	6	5	0	1	7	7	0	0
Palmares	22	22	0	0	33	33	0	0
Pombos	12	11	1	0	8	8	0	0
Primavera	5	5	0	0	4	4	0	0
Quipapá	8	7	0	1	16	14	2	0
Ribeirão	19	18	1	0	25	22	3	0
Rio Formoso	18	17	1	0	15	15	0	0
São Benedito do Sul	6	6	0	0	3	3	0	0
São José da Coroa Grande	10	10	0	0	21	20	1	0
Sirinhaém	33	31	1	1	24	21	2	1
Tamandaré	11	10	1	0	10	10	0	0
Vitória de Santo Antão	53	53	0	0	63	62	1	0
Xexéu	7	7	0	0	7	7	0	0
Agreste Central	479	460	14	5	618	587	23	8
Agrestina	13	13	0	0	16	15	1	0
Alagoinha	2	2	0	0	1	1	0	0
Altinho	11	11	0	0	15	14	0	1
Barra de Guabiraba	8	8	0	0	10	10	0	0
Belo Jardim	27	26	1	0	31	29	2	0

Vítimas de crime violento letal e intencional em Pernambuco, por categoria de crime, segundo regiões de desenvolvimento e municípios - 2014-2015

RD/Município	2014				2015			
	Total CVLI	Categoria de Crime			Total CVLI	Categoria de Crime		
		Homicídio	Latrocínio	Lesão Corporal Seguida de Morte		Homicídio	Latrocínio	Lesão Corporal Seguida de Morte
Bezerros	34	34	0	0	44	40	4	0
Bonito	19	19	0	0	21	21	0	0
Brejo da Madre de Deus	36	35	1	0	41	38	3	0
Cachoeirinha	13	13	0	0	6	5	1	0
Camocim de São Félix	7	7	0	0	9	9	0	0
Caruaru	137	129	6	2	204	193	7	4
Cupira	14	12	1	1	20	20	0	0
Gravatá	38	36	1	1	40	40	0	0
Ibirajuba	1	1	0	0	5	5	0	0
Jataúba	7	6	1	0	7	7	0	0
Lagoa dos Gatos	7	7	0	0	4	4	0	0
Panelas	6	6	0	0	8	7	1	0
Pesqueira	27	27	0	0	34	33	0	1
Poção	6	6	0	0	8	8	0	0
Riacho das Almas	4	3	1	0	16	14	2	0
Sairé	5	5	0	0	5	4	1	0
Sanharó	9	9	0	0	6	6	0	0
São Bento do Una	17	15	2	0	28	28	0	0
São Caitano	16	15	0	1	21	19	0	2
São Joaquim do Monte	10	10	0	0	7	6	1	0
Tacaimbó	5	5	0	0	11	11	0	0
Agreste Meridional	198	189	6	3	231	224	3	4
Águas Belas	8	6	1	1	14	14	0	0
Angelim	4	4	0	0	6	6	0	0
Bom Conselho	12	12	0	0	15	14	0	1
Brejão	2	2	0	0	3	3	0	0
Buíque	13	13	0	0	9	9	0	0
Caetés	9	9	0	0	7	7	0	0
Calçado	2	1	0	1	1	1	0	0
Canhotinho	13	12	1	0	15	14	1	0
Capoeiras	7	7	0	0	13	13	0	0
Correntes	5	5	0	0	4	4	0	0
Garanhuns	33	33	0	0	44	42	1	1
lati	6	4	2	0	5	5	0	0

Vítimas de crime violento letal e intencional em Pernambuco, por categoria de crime, segundo regiões de desenvolvimento e municípios - 2014-2015

RD/Município	2014				2015			
	Total CVLI	Categoria de Crime			Total CVLI	Categoria de Crime		
		Homicídio	Latrocínio	Lesão Corporal Seguida de Morte		Homicídio	Latrocínio	Lesão Corporal Seguida de Morte
Itaíba	5	5	0	0	5	4	0	1
Jucati	2	2	0	0	9	9	0	0
Jupi	5	4	0	1	7	7	0	0
Jurema	5	5	0	0	2	2	0	0
Lagoa do Ouro	3	3	0	0	3	3	0	0
Lajedo	21	20	1	0	26	26	0	0
Palmeirina	4	4	0	0	3	2	0	1
Paranatama	1	1	0	0	5	5	0	0
Pedra	11	11	0	0	6	6	0	0
Saloá	4	3	1	0	2	2	0	0
São João	12	12	0	0	11	11	0	0
Terezinha	2	2	0	0	5	5	0	0
Tupanatinga	3	3	0	0	7	6	1	0
Venturosa	6	6	0	0	4	4	0	0
Agreste Setentrional	190	177	8	5	223	211	12	0
Bom Jardim	12	10	0	2	18	15	3	0
Casinhas	3	3	0	0	3	2	1	0
Cumarú	2	2	0	0	3	3	0	0
Feira Nova	8	8	0	0	10	9	1	0
Frei Miguelinho	3	3	0	0	5	5	0	0
João Alfredo	5	4	1	0	6	5	1	0
Limoeiro	10	10	0	0	21	21	0	0
Machados	5	5	0	0	3	3	0	0
Orobó	2	2	0	0	5	4	1	0
Passira	5	3	1	1	6	6	0	0
Salgadinho	2	2	0	0	0	0	0	0
Santa Cruz do Capibaribe	44	43	1	0	49	47	2	0
Santa Maria do Cambucá	9	8	1	0	7	7	0	0
São Vicente Ferrer	8	8	0	0	3	3	0	0
Surubim	16	15	0	1	16	15	1	0
Taquaritinga do Norte	11	7	3	1	13	12	1	0
Toritama	33	32	1	0	32	32	0	0
Vertente do Lério	0	0	0	0	0	0	0	0
Vertentes	12	12	0	0	23	22	1	0

Vítimas de crime violento letal e intencional em Pernambuco, por categoria de crime, segundo regiões de desenvolvimento e municípios - 2014-2015

RD/Município	2014				2015			
	Total CVLI	Categoria de Crime			Total CVLI	Categoria de Crime		
		Homicídio	Latrocínio	Lesão Corporal Seguida de Morte		Homicídio	Latrocínio	Lesão Corporal Seguida de Morte
Sertão Central	25	23	1	1	49	46	3	0
Cedro	2	2	0	0	1	0	1	0
Mirandiba	2	2	0	0	2	2	0	0
Parnamirim	4	4	0	0	12	12	0	0
Salgueiro	6	4	1	1	19	18	1	0
São José do Belmonte	8	8	0	0	6	5	1	0
Serrita	2	2	0	0	3	3	0	0
Terra Nova	0	0	0	0	2	2	0	0
Verdejante	1	1	0	0	4	4	0	0
Sertão de Itaparica	51	50	0	1	52	51	1	0
Belém do São Francisco	11	11	0	0	12	12	0	0
Carnaubeira da Penha	4	4	0	0	1	1	0	0
Floresta	9	9	0	0	24	23	1	0
Itacuruba	0	0	0	0	1	1	0	0
Jatobá	11	11	0	0	4	4	0	0
Petrolândia	13	12	0	1	9	9	0	0
Tacaratu	3	3	0	0	1	1	0	0
Sertão do Araripe	95	91	3	1	108	104	2	2
Araripina	19	18	1	0	28	26	1	1
Bodocó	5	5	0	0	3	3	0	0
Exu	9	9	0	0	5	5	0	0
Granito	0	0	0	0	1	1	0	0
Ipubi	11	11	0	0	8	8	0	0
Moreilândia	1	1	0	0	1	1	0	0
Ouricuri	28	26	2	0	24	22	1	1
Santa Cruz	5	5	0	0	6	6	0	0
Santa Filomena	1	1	0	0	2	2	0	0
Trindade	16	15	0	1	30	30	0	0
Sertão do São Francisco	118	113	4	1	174	171	3	0
Afrânio	1	1	0	0	4	4	0	0
Cabrobó	2	2	0	0	13	12	1	0
Dormentes	2	2	0	0	2	2	0	0

Vítimas de crime violento letal e intencional em Pernambuco, por categoria de crime, segundo regiões de desenvolvimento e municípios - 2014-2015

RD/Município	2014				2015			
	Total CVLI	Categoria de Crime			Total CVLI	Categoria de Crime		
		Homicídio	Latrocínio	Lesão Corporal Seguida de Morte		Homicídio	Latrocínio	Lesão Corporal Seguida de Morte
Lagoa Grande	6	5	0	1	4	4	0	0
Orocó	5	5	0	0	2	2	0	0
Petrolina	85	82	3	0	134	132	2	0
Santa Maria da Boa Vista	17	16	1	0	15	15	0	0
Sertão do Moxotó	57	57	0	0	49	46	2	1
Arcoverde	21	21	0	0	23	22	0	1
Betânia	5	5	0	0	2	2	0	0
Custódia	13	13	0	0	5	4	1	0
Ibimirim	9	9	0	0	6	5	1	0
Inajá	6	6	0	0	8	8	0	0
Manari	1	1	0	0	0	0	0	0
Sertânia	2	2	0	0	5	5	0	0
Sertão do Pajeú	67	67	0	0	57	55	2	0
Afogados da Ingazeira	1	1	0	0	5	4	1	0
Brejinho	1	1	0	0	0	0	0	0
Calumbi	0	0	0	0	1	1	0	0
Carnaíba	3	3	0	0	0	0	0	0
Flores	1	1	0	0	6	6	0	0
Igaraci	1	1	0	0	0	0	0	0
Ingazeira	0	0	0	0	0	0	0	0
Itapetim	3	3	0	0	0	0	0	0
Quixaba	0	0	0	0	1	1	0	0
Santa Cruz da Baixa Verde	3	3	0	0	5	4	1	0
Santa Terezinha	4	4	0	0	0	0	0	0
São José do Egito	6	6	0	0	6	6	0	0
Serra Talhada	35	35	0	0	24	24	0	0
Solidão	1	1	0	0	2	2	0	0
Tabira	3	3	0	0	3	3	0	0
Triunfo	2	2	0	0	4	4	0	0
Tuparetama	3	3	0	0	0	0	0	0
Pernambuco	3.434	3.315	81	38	3.888	3.749	116	23

Fonte: SDS - Infopol. Elaboração: Agência CONDEPE/FIDEM.

PERNAMBUCO - 2014

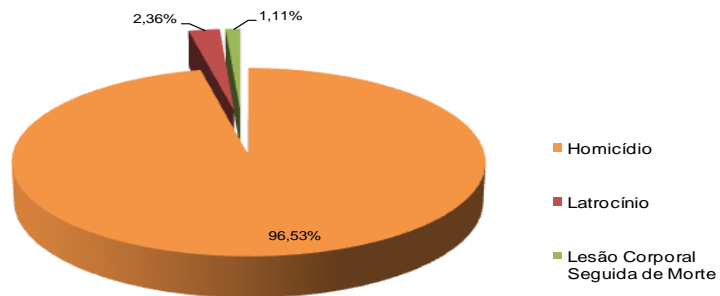

Fonte: SDS - Infopol. Elaboração: Agência CONDEPE/FIDEM.

PERNAMBUCO - 2015

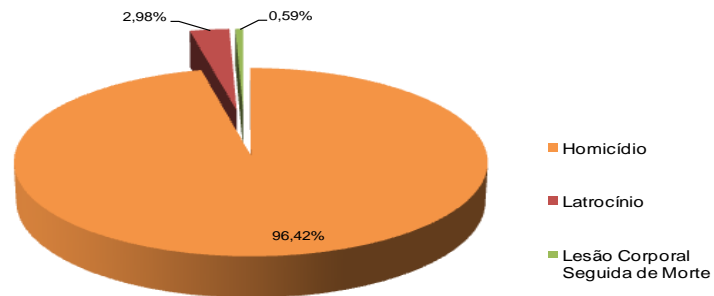

Fonte: SDS - Infopol. Elaboração: Agência CONDEPE/FIDEM.

RECIFE - 2014

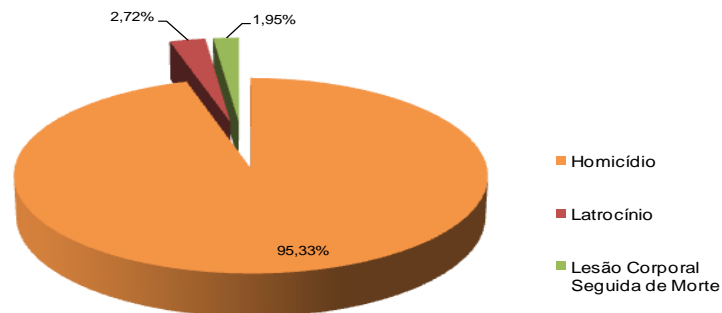

Fonte: SDS - Infopol. Elaboração: Agência CONDEPE/FIDEM.

RECIFE - 2015

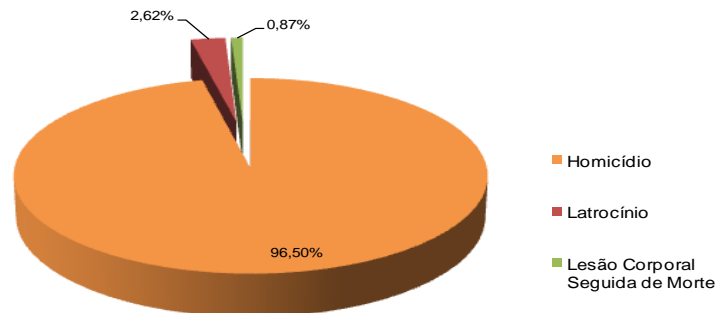

Fonte: SDS - Infopol. Elaboração: Agência CONDEPE/FIDEM.

RD METROPOLITANA - 2014

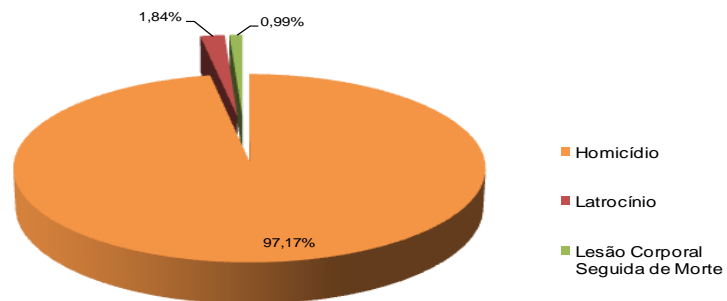

Fonte: SDS - Infopol. Elaboração: Agência CONDEPE/FIDEM.

RD METROPOLITANA - 2015

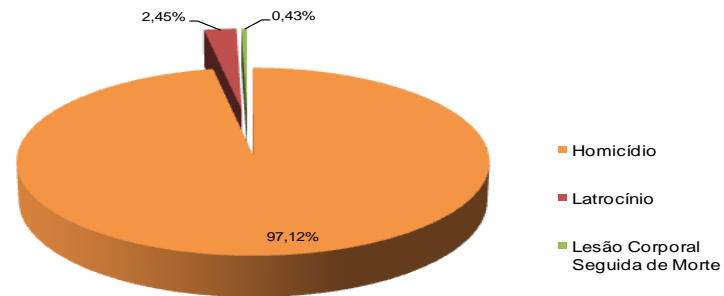

Fonte: SDS - Infopol. Elaboração: Agência CONDEPE/FIDEM.

INTERIOR DO ESTADO - 2014

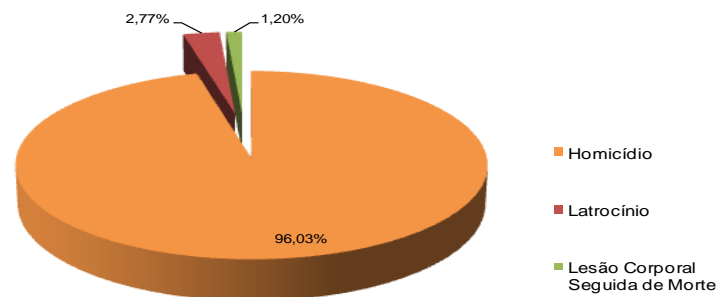

Fonte: SDS - Infopol. Elaboração: Agência CONDEPE/FIDEM.

INTERIOR DO ESTADO - 2015

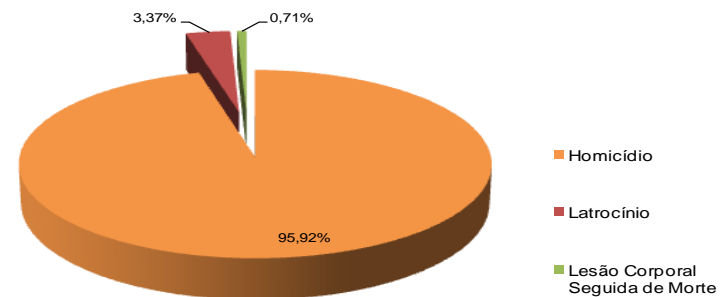

Fonte: SDS - Infopol. Elaboração: Agência CONDEPE/FIDEM.

TABELA 2.5

Vítimas de crime violento letal e intencional em Pernambuco, por tipo de arma, segundo regiões de desenvolvimento e municípios - 2014-2015

RD/Município	2014				2015			
	Total CVLI	Tipo de Arma			Total CVLI	Tipo de Arma		
		Arma Branca	Arma de Fogo	Outro Tipo de Objeto		Arma Branca	Arma de Fogo	Outro Tipo de Objeto
Metropolitana	1.519	187	1.207	125	1.632	168	1.331	133
Abreu e Lima	44	3	37	4	43	2	39	2
Araçoiaba	8	3	4	1	9	2	7	0
Cabo de Santo Agostinho	125	21	92	12	164	19	134	11
Camaragibe	36	6	30	0	47	7	39	1
Fernando de Noronha	0	0	0	0	0	0	0	0
Igarassu	49	8	34	7	71	7	60	4
Ilha de Itamaracá	26	8	13	5	18	6	10	2
Ipojuca	62	14	45	3	50	7	42	1
Itapissuma	12	6	6	0	10	2	6	2
Jaboatão dos Guararapes	325	28	280	17	311	29	249	33
Moreno	27	5	20	2	37	7	23	7
Olinda	138	11	117	10	143	12	117	14
Paulista	120	8	101	11	115	8	93	14
Recife	514	62	401	51	572	56	476	40
São Lourenço da Mata	33	4	27	2	42	4	36	2
Mata Norte	243	27	196	20	303	51	229	23
Aliança	14	1	12	1	14	3	11	0
Buenos Aires	1	0	1	0	3	0	2	1
Camutanga	2	0	1	1	2	0	2	0
Carpina	36	6	28	2	40	3	35	2
Chã de Alegria	2	2	0	0	3	0	2	1
Condado	13	2	10	1	13	2	11	0
Ferreiros	3	0	3	0	5	1	3	1
Glória do Goitá	11	1	8	2	17	6	9	2
Goiana	28	1	23	4	44	10	31	3
Itambé	16	3	12	1	17	3	13	1
Itaquitinga	5	1	4	0	12	3	9	0
Lagoa de Itaenga	15	0	13	2	17	0	15	2
Lagoa do Carro	9	0	8	1	10	1	9	0
Macaparana	9	2	6	1	12	7	2	3
Nazaré da Mata	15	1	14	0	17	1	15	1
Paudalho	31	1	27	3	34	3	28	3
Timbaúba	18	4	14	0	18	6	12	0

Vítimas de crime violento letal e intencional em Pernambuco, por tipo de arma, segundo regiões de desenvolvimento e municípios - 2014-2015

RD/Município	2014				2015			
	Total CVLI	Tipo de Arma			Total CVLI	Tipo de Arma		
		Arma Branca	Arma de Fogo	Outro Tipo de Objeto		Arma Branca	Arma de Fogo	Outro Tipo de Objeto
Tracunhaém	4	1	2	1	4	0	4	0
Vicência	11	1	10	0	21	2	16	3
Mata Sul	392	74	286	32	392	63	308	21
Água Preta	7	2	5	0	14	1	9	4
Amaraji	15	1	13	1	4	3	1	0
Barreiros	39	7	28	4	26	4	21	1
Belém de Maria	5	0	4	1	3	0	3	0
Catende	18	2	15	1	19	4	14	1
Chã Grande	4	3	0	1	4	1	3	0
Cortês	5	0	3	2	3	1	2	0
Escada	64	11	48	5	70	4	62	4
Gameleira	15	0	15	0	8	0	7	1
Jaqueira	1	1	0	0	1	0	1	0
Joaquim Nabuco	9	0	9	0	4	2	2	0
Maraial	6	0	5	1	7	2	5	0
Palmares	22	7	12	3	33	8	24	1
Pombos	12	2	9	1	8	0	8	0
Primavera	5	2	3	0	4	1	3	0
Quipapá	8	2	5	1	16	3	13	0
Ribeirão	19	6	13	0	25	3	21	1
Rio Formoso	18	1	16	1	15	2	13	0
São Benedito do Sul	6	3	2	1	3	0	2	1
São José da Coroa Grande	10	1	8	1	21	3	17	1
Sirinhaém	33	9	21	3	24	9	15	0
Tamandaré	11	3	8	0	10	2	8	0
Vitória de Santo Antão	53	9	40	4	63	8	49	6
Xexéu	7	2	4	1	7	2	5	0
Agreste Central	479	67	351	61	618	65	501	52
Agrestina	13	2	11	0	16	1	15	0
Alagoinha	2	1	1	0	1	0	1	0
Altinho	11	0	10	1	15	3	10	2
Barra de Guabiraba	8	1	6	1	10	1	8	1
Belo Jardim	27	4	18	5	31	6	18	7

Vítimas de crime violento letal e intencional em Pernambuco, por tipo de arma, segundo regiões de desenvolvimento e municípios - 2014-2015

RD/Município	2014				2015			
	Total CVLI	Tipo de Arma			Total CVLI	Tipo de Arma		
		Arma Branca	Arma de Fogo	Outro Tipo de Objeto		Arma Branca	Arma de Fogo	Outro Tipo de Objeto
Bezerros	34	3	28	3	44	7	34	3
Bonito	19	7	8	4	21	2	18	1
Brejo da Madre de Deus	36	2	32	2	41	2	37	2
Cachoeirinha	13	1	10	2	6	1	5	0
Camocim de São Félix	7	0	7	0	9	0	9	0
Caruaru	137	17	101	19	204	17	167	20
Cupira	14	3	9	2	20	2	18	0
Gravatá	38	6	29	3	40	4	35	1
Ibirajuba	1	1	0	0	5	0	5	0
Jataúba	7	0	6	1	7	0	6	1
Lagoa dos Gatos	7	0	6	1	4	0	4	0
Panelas	6	2	1	3	8	1	5	2
Pesqueira	27	4	19	4	34	6	22	6
Poção	6	1	4	1	8	2	6	0
Riacho das Almas	4	1	3	0	16	0	16	0
Sairé	5	1	4	0	5	0	5	0
Sanharó	9	5	4	0	6	2	4	0
São Bento do Una	17	1	14	2	28	5	21	2
São Caitano	16	1	11	4	21	2	17	2
São Joaquim do Monte	10	2	7	1	7	0	5	2
Tacaimbó	5	1	2	2	11	1	10	0
Agreste Meridional	198	37	133	28	231	32	172	27
Águas Belas	8	0	5	3	14	1	11	2
Angelim	4	0	4	0	6	1	5	0
Bom Conselho	12	2	7	3	15	1	10	4
Brejão	2	0	2	0	3	1	2	0
Buíque	13	3	7	3	9	1	6	2
Caetés	9	1	7	1	7	2	4	1
Calçado	2	1	1	0	1	0	0	1
Canhotinho	13	5	8	0	15	5	9	1
Capoeiras	7	0	6	1	13	1	12	0
Correntes	5	0	4	1	4	0	3	1
Garanhuns	33	6	17	10	44	5	33	6
lati	6	0	6	0	5	2	3	0

Vítimas de crime violento letal e intencional em Pernambuco, por tipo de arma, segundo regiões de desenvolvimento e municípios - 2014-2015

RD/Município	2014				2015			
	Total CVLI	Tipo de Arma			Total CVLI	Tipo de Arma		
		Arma Branca	Arma de Fogo	Outro Tipo de Objeto		Arma Branca	Arma de Fogo	Outro Tipo de Objeto
Itaíba	5	2	3	0	5	0	3	2
Jucati	2	1	1	0	9	0	9	0
Jupi	5	0	4	1	7	1	5	1
Jurema	5	1	4	0	2	0	2	0
Lagoa do Ouro	3	2	1	0	3	1	2	0
Lajedo	21	3	15	3	26	2	22	2
Palmeirina	4	0	4	0	3	0	3	0
Paranatama	1	0	1	0	5	0	4	1
Pedra	11	4	6	1	6	4	2	0
Saloá	4	2	2	0	2	1	1	0
São João	12	1	10	1	11	1	8	2
Terezinha	2	1	1	0	5	0	5	0
Tupanatinga	3	0	3	0	7	2	5	0
Venturosa	6	2	4	0	4	0	3	1
Agreste Setentrional	190	31	137	22	223	22	182	19
Bom Jardim	12	3	6	3	18	4	13	1
Casinhas	3	0	3	0	3	1	2	0
Cumarú	2	1	1	0	3	1	2	0
Feira Nova	8	2	6	0	10	0	7	3
Frei Miguelinho	3	0	2	1	5	0	5	0
João Alfredo	5	2	2	1	6	1	4	1
Limoeiro	10	2	6	2	21	4	16	1
Machados	5	1	0	4	3	1	1	1
Orobó	2	2	0	0	5	0	4	1
Passira	5	0	2	3	6	0	6	0
Salgadinho	2	2	0	0	0	0	0	0
Santa Cruz do Capibaribe	44	6	37	1	49	6	41	2
Santa Maria do Cambucá	9	1	7	1	7	0	6	1
São Vicente Ferrer	8	2	6	0	3	1	1	1
Surubim	16	4	8	4	16	1	14	1
Taquaritinga do Norte	11	1	8	2	13	1	11	1
Toritama	33	1	32	0	32	1	27	4
Vertente do Lério	0	0	0	0	0	0	0	0
Vertentes	12	1	11	0	23	0	22	1

Vítimas de crime violento letal e intencional em Pernambuco, por tipo de arma, segundo regiões de desenvolvimento e municípios - 2014-2015

RD/Município	2014				2015			
	Total CVLI	Tipo de Arma			Total CVLI	Tipo de Arma		
		Arma Branca	Arma de Fogo	Outro Tipo de Objeto		Arma Branca	Arma de Fogo	Outro Tipo de Objeto
Sertão Central	25	7	15	3	49	6	39	4
Cedro	2	1	1	0	1	0	1	0
Mirandiba	2	1	1	0	2	1	1	0
Parnamirim	4	0	4	0	12	0	11	1
Salgueiro	6	3	2	1	19	2	15	2
São José do Belmonte	8	1	6	1	6	1	4	1
Serrita	2	1	1	0	3	0	3	0
Terra Nova	0	0	0	0	2	1	1	0
Verdejante	1	0	0	1	4	1	3	0
Sertão de Itaparica	51	7	38	6	52	3	45	4
Belém do São Francisco	11	2	8	1	12	0	9	3
Carnaubeira da Penha	4	0	4	0	1	0	1	0
Floresta	9	0	9	0	24	0	23	1
Itacuruba	0	0	0	0	1	1	0	0
Jatobá	11	0	10	1	4	1	3	0
Petrolândia	13	3	6	4	9	1	8	0
Tacaratu	3	2	1	0	1	0	1	0
Sertão do Araripe	95	13	71	11	108	16	74	18
Araripina	19	5	12	2	28	4	19	5
Bodocó	5	1	3	1	3	1	2	0
Exu	9	3	5	1	5	1	3	1
Granito	0	0	0	0	1	1	0	0
Ipubi	11	0	11	0	8	1	2	5
Moreilândia	1	0	1	0	1	1	0	0
Ouricuri	28	2	23	3	24	5	16	3
Santa Cruz	5	2	1	2	6	1	2	3
Santa Filomena	1	0	1	0	2	0	2	0
Trindade	16	0	14	2	30	1	28	1
Sertão do São Francisco	118	22	81	15	174	28	120	26
Afrânio	1	0	1	0	4	0	3	1
Cabrobó	2	0	1	1	13	2	9	2
Dormentes	2	1	0	1	2	1	0	1

Vítimas de crime violento letal e intencional em Pernambuco, por tipo de arma, segundo regiões de desenvolvimento e municípios - 2014-2015

RD/Município	2014				2015			
	Total CVLI	Tipo de Arma			Total CVLI	Tipo de Arma		
		Arma Branca	Arma de Fogo	Outro Tipo de Objeto		Arma Branca	Arma de Fogo	Outro Tipo de Objeto
Lagoa Grande	6	1	3	2	4	1	1	2
Orocó	5	1	4	0	2	1	1	0
Petrolina	85	16	59	10	134	23	93	18
Santa Maria da Boa Vista	17	3	13	1	15	0	13	2
Sertão do Moxotó	57	14	36	7	49	9	32	8
Arcoverde	21	3	14	4	23	3	17	3
Betânia	5	3	2	0	2	1	1	0
Custódia	13	5	8	0	5	4	0	1
Ibimirim	9	2	6	1	6	0	3	3
Inajá	6	1	5	0	8	0	8	0
Manari	1	0	1	0	0	0	0	0
Sertânia	2	0	0	2	5	1	3	1
Sertão do Pajeú	67	14	45	8	57	13	40	4
Afogados da Ingazeira	1	0	1	0	5	3	1	1
Brejinho	1	0	1	0	0	0	0	0
Calumbi	0	0	0	0	1	1	0	0
Carnaíba	3	1	0	2	0	0	0	0
Flores	1	1	0	0	6	1	4	1
Igaraci	1	0	1	0	0	0	0	0
Ingazeira	0	0	0	0	0	0	0	0
Itapetim	3	1	1	1	0	0	0	0
Quixaba	0	0	0	0	1	0	1	0
Santa Cruz da Baixa Verde	3	1	2	0	5	0	4	1
Santa Terezinha	4	0	3	1	0	0	0	0
São José do Egito	6	2	4	0	6	2	3	1
Serra Talhada	35	6	28	1	24	4	20	0
Solidão	1	0	0	1	2	1	1	0
Tabira	3	1	2	0	3	1	2	0
Triunfo	2	0	1	1	4	0	4	0
Tuparetama	3	1	1	1	0	0	0	0
Pernambuco	3.434	500	2.596	338	3.888	476	3.073	339

Fonte: SDS - Infopol. Elaboração: Agência CONDEPE/FIDEM.

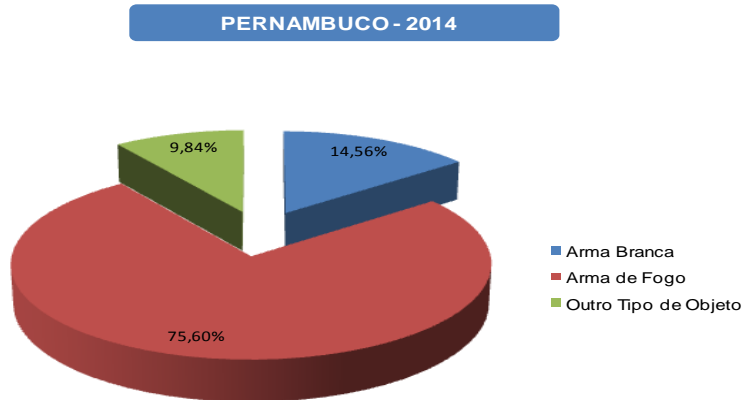

Fonte: SDS - Infopol. Elaboração: Agência CONDEPE/FIDEM.

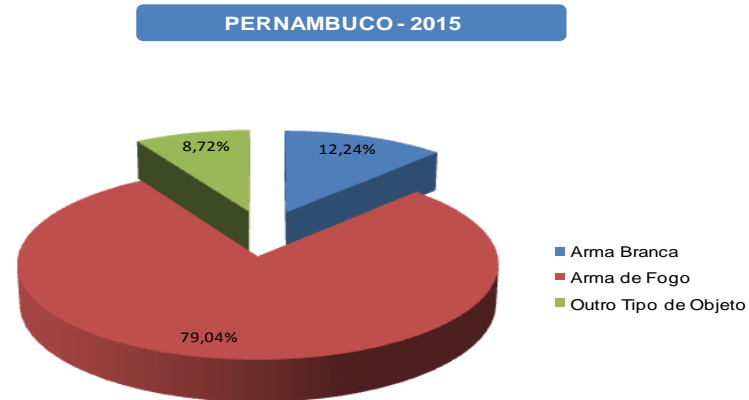

Fonte: SDS - Infopol. Elaboração: Agência CONDEPE/FIDEM.

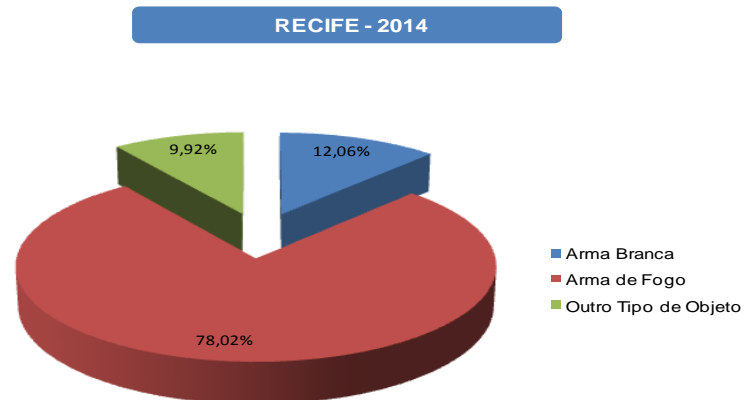

Fonte: SDS - Infopol. Elaboração: Agência CONDEPE/FIDEM.

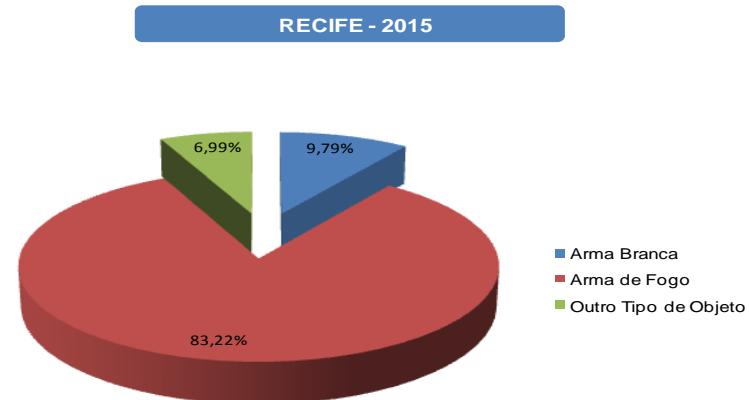

Fonte: SDS - Infopol. Elaboração: Agência CONDEPE/FIDEM.

RD METROPOLITANA - 2014

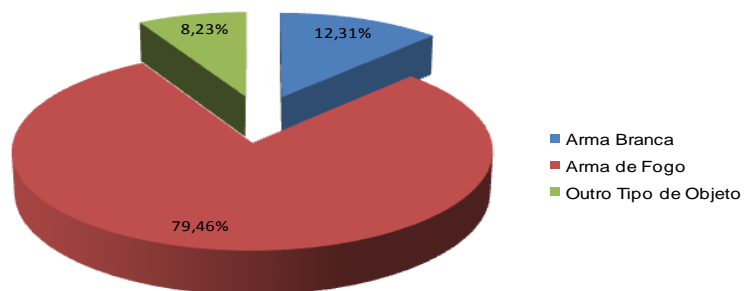

Fonte: SDS -Infopol. Elaboração: Agência CONDEPE/FIDEM.

RD METROPOLITANA - 2015

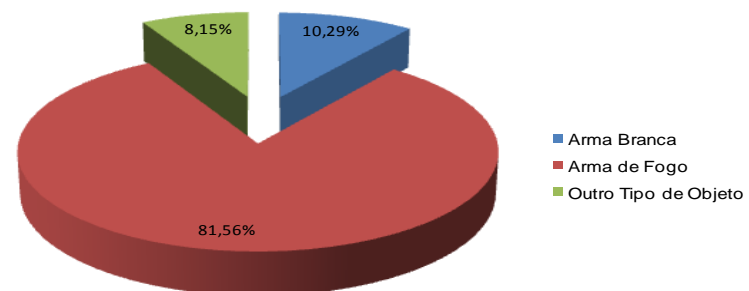

Fonte: SDS -Infopol. Elaboração: Agência CONDEPE/FIDEM.

INTERIOR DO ESTADO - 2014

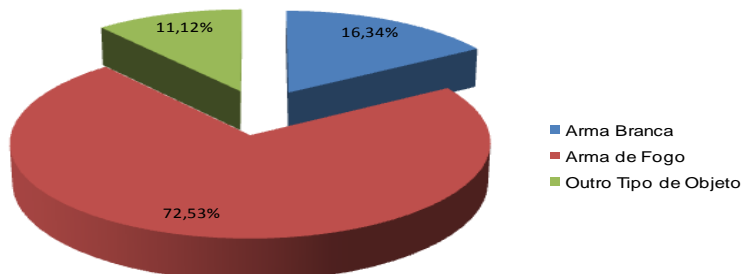

Fonte: SDS -Infopol. Elaboração: Agência CONDEPE/FIDEM.

INTERIOR DO ESTADO - 2015

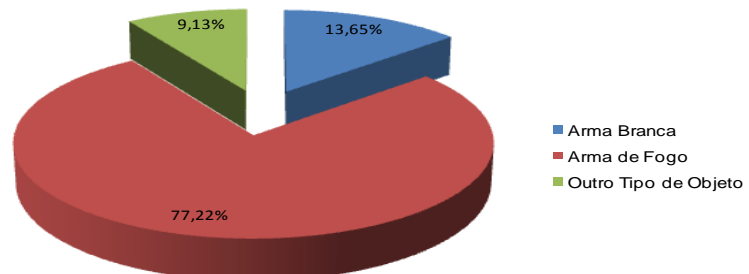

Fonte: SDS -Infopol. Elaboração: Agência CONDEPE/FIDEM.

TABELA 2.6

Vítimas de crime violento letal e intencional em Pernambuco, por motivação, segundo regiões de desenvolvimento e municípios - 2014 - 2015

RD/Município	2014								2015							
	Total CVLI	Motivação							Total CVLI	Motivação						
		Atividade Criminal	Conflito na Comunidade	Conflito Afetivo ou Familiar	Crime Contra o Patrimônio Resultante em Morte	Excludente de Ilícitude	Outra Motivação	Em Investigação		Atividade Criminal	Conflito na Comunidade	Conflito Afetivo ou Familiar	Crime Contra o Patrimônio Resultante em Morte	Excludente de Ilícitude	Outra Motivação	Em Investigação
Metropolitana	1.505	758	231	96	31	6	75	308	1.613	781	209	79	53	28	76	387
Abreu e Lima	44	24	7	3	1	0	0	9	41	25	2	1	3	1	2	7
Araçoiaba	8	0	2	0	0	0	3	3	9	2	1	0	0	0	0	6
Cabo de Santo Agostinho	127	43	22	20	2	0	9	31	164	103	25	5	5	0	5	21
Camaragibe	36	11	5	0	1	0	4	15	48	27	8	1	0	2	4	6
Fernando de Noronha	0	0	0	0	0	0	0	0	0	0	0	0	0	0	0	0
Igarassu	49	27	9	2	0	0	1	10	71	34	10	4	2	0	5	16
Ilha de Itamaracá	20	6	4	0	0	1	0	9	14	7	0	1	0	0	0	6
Ipojuca	60	17	14	5	0	1	6	17	50	22	9	2	3	0	3	11
Itapissuma	12	2	5	2	0	0	1	2	10	0	0	5	0	0	1	4
Jaboatão dos Guararapes	329	143	52	15	10	2	11	96	310	121	55	14	7	6	9	98
Moreno	27	11	5	3	1	0	1	6	38	10	4	3	2	0	2	17
Olinda	142	122	6	6	0	0	0	8	147	81	21	8	5	0	4	28
Paulista	115	74	10	5	4	0	4	18	113	63	8	3	6	0	10	23
Recife	503	271	82	31	12	2	34	71	557	266	65	32	15	16	28	135
São Lourenço da Mata	33	7	8	4	0	0	1	13	41	20	1	0	5	3	3	9
Mata Norte	243	102	78	19	12	1	11	20	304	84	75	12	12	1	17	103
Aliança	14	7	4	1	1	0	1	0	15	3	4	0	0	0	1	7
Buenos Aires	1	0	0	1	0	0	0	0	3	1	1	1	0	0	0	0
Camutanga	2	1	0	0	1	0	0	0	2	0	1	0	1	0	0	0
Carpina	36	22	7	4	0	0	1	2	40	13	11	3	3	1	1	8
Chã de Alegria	2	0	1	1	0	0	0	0	3	3	0	0	0	0	0	0
Condado	14	3	2	5	1	0	2	1	11	2	3	1	0	0	0	5
Ferreiros	3	1	1	0	1	0	0	0	5	0	2	1	0	0	1	1
Glória do Goitá	11	5	2	0	0	1	0	3	17	7	5	1	1	0	2	1
Goiana	27	10	9	1	2	0	5	0	44	10	8	3	0	0	7	16
Itambé	16	8	5	1	1	0	0	1	17	4	2	0	1	0	0	10
Itaquitinga	5	3	0	1	0	0	0	1	13	4	6	0	0	0	0	3
Lagoa de Itaenga	15	7	7	0	1	0	0	0	17	11	2	0	0	0	1	3
Lagoa do Carro	9	3	3	1	0	0	0	2	10	6	1	0	0	0	0	3

Vítimas de crime violento letal e intencional em Pernambuco, por motivação, segundo regiões de desenvolvimento e municípios - 2014 - 2015

RD/Município	2014								2015							
	Total CVLI	Motivação							Total CVLI	Motivação						
		Atividade Criminal	Conflito na Comunidade	Conflito Afetivo ou Familiar	Crime Contra o Patrimônio Resultante em Morte	Excludente de Ilícitude	Outra Motivação	Em Investigação		Atividade Criminal	Conflito na Comunidade	Conflito Afetivo ou Familiar	Crime Contra o Patrimônio Resultante em Morte	Excludente de Ilícitude	Outra Motivação	Em Investigação
Macaparana	9	5	2	0	1	0	1	0	13	2	2	1	0	0	3	5
Nazaré da Mata	15	9	5	0	0	0	0	1	17	3	1	0	2	0	0	11
Paudalho	31	3	22	0	2	0	0	4	34	2	19	0	2	0	1	10
Timbaúba	18	10	3	2	1	0	1	1	18	4	4	0	1	0	0	9
Tracunhaém	4	2	2	0	0	0	0	0	4	2	0	0	0	0	0	2
Vicência	11	3	3	1	0	0	0	4	21	7	3	1	1	0	0	9
Mata Sul	391	177	127	29	16	5	15	22	390	179	108	14	15	7	13	54
Água Preta	7	1	4	0	0	1	1	0	13	2	9	0	0	0	0	2
Amaraji	15	7	5	1	0	0	0	2	4	2	1	1	0	0	0	0
Barreiros	39	15	20	1	2	0	1	0	26	11	5	0	2	1	1	6
Belém de Maria	5	2	1	0	1	0	1	0	3	2	0	0	0	0	0	1
Catende	18	9	8	0	0	0	1	0	19	9	6	1	0	0	0	3
Chã Grande	4	0	2	0	1	0	1	0	4	0	1	1	0	0	1	1
Cortês	5	2	1	0	2	0	0	0	3	0	1	1	0	0	1	0
Escada	63	34	9	7	0	0	1	12	70	47	12	0	2	1	5	3
Gameleira	15	9	3	0	1	1	1	0	8	3	1	0	2	0	0	2
Jaqueira	1	0	1	0	0	0	0	0	1	0	1	0	0	0	0	0
Joaquim Nabuco	9	8	0	1	0	0	0	0	4	1	3	0	0	0	0	0
Maraial	6	4	2	0	0	0	0	0	7	4	2	1	0	0	0	0
Palmares	22	10	9	2	0	1	0	0	33	12	10	0	1	0	0	10
Pombos	12	7	0	3	1	0	0	1	8	2	3	0	0	0	2	1
Primavera	5	1	2	1	0	0	0	1	4	1	1	0	0	0	1	1
Quipapá	8	1	6	1	0	0	0	0	16	5	8	0	2	0	0	1
Ribeirão	19	4	12	1	1	1	0	0	25	8	6	1	2	2	0	6
Rio Formoso	18	10	6	1	1	0	0	0	15	7	5	0	0	0	1	2
São Benedito do Sul	6	2	3	0	1	0	0	0	3	1	1	0	0	0	0	1
São José da Coroa Grande	10	5	3	1	0	0	1	0	21	11	5	1	1	2	0	1
Sirinhaém	33	15	13	1	2	0	1	1	24	4	11	1	2	0	1	5
Tamandaré	11	2	6	1	1	1	0	0	10	4	5	0	0	0	0	1
Vitória de Santo Antão	53	27	9	6	2	0	4	5	62	41	7	5	1	1	0	7
Xexéu	7	2	2	1	0	0	2	0	7	2	4	1	0	0	0	0

Vítimas de crime violento letal e intencional em Pernambuco, por motivação, segundo regiões de desenvolvimento e municípios - 2014 - 2015

RD/Município	2014								2015							
	Total CVLI	Motivação							Total CVLI	Motivação						
		Atividade Criminal	Conflito na Comunidade	Conflito Afetivo ou Familiar	Crime Contra o Patrimônio Resultante em Morte	Excludente de Ilícitude	Outra Motivação	Em Investigação		Atividade Criminal	Conflito na Comunidade	Conflito Afetivo ou Familiar	Crime Contra o Patrimônio Resultante em Morte	Excludente de Ilícitude	Outra Motivação	Em Investigação
Agreste Central	477	181	151	43	24	17	7	54	612	228	106	44	35	9	42	148
Agrestina	13	4	5	0	0	0	1	3	17	8	2	1	1	1	0	4
Alagoinha	2	0	2	0	0	0	0	0	1	0	0	0	0	0	0	1
Altinho	11	4	0	1	1	4	0	1	15	7	6	0	1	0	0	1
Barra de Guabiraba	8	2	4	1	1	0	0	0	10	4	3	0	0	0	0	3
Belo Jardim	26	15	8	2	1	0	0	0	31	3	6	0	1	0	5	16
Bezerros	34	13	9	1	0	2	1	8	44	17	10	6	5	1	0	5
Bonito	19	3	7	2	1	0	1	5	21	3	9	3	2	0	0	4
Brejo da Madre de Deus	36	11	6	5	2	0	0	12	41	4	3	4	2	0	0	28
Cachoeirinha	13	8	5	0	0	0	0	0	6	3	0	0	2	0	0	1
Camocim de São Félix	7	3	3	1	0	0	0	0	9	4	2	0	0	0	0	3
Caruaru	136	52	43	11	11	7	2	10	199	107	34	14	13	6	6	19
Cupira	14	1	3	6	1	0	0	3	20	10	7	0	0	0	0	3
Gravatá	38	19	13	3	1	1	0	1	40	22	8	4	0	0	2	4
Ibirajuba	1	0	0	1	0	0	0	0	5	3	1	0	0	0	1	0
Jataúba	7	2	0	0	1	0	0	4	7	0	0	0	0	0	0	7
Lagoa dos Gatos	7	3	2	0	0	0	0	2	4	3	0	0	0	0	0	1
Panelas	6	0	5	1	0	0	0	0	8	1	5	0	1	1	0	0
Pesqueira	27	14	12	1	0	0	0	0	34	6	1	1	1	0	8	17
Poção	6	0	5	1	0	0	0	0	8	1	0	4	0	0	1	2
Riacho das Almas	4	2	0	1	0	0	1	0	15	7	4	0	2	0	1	1
Sairé	5	2	1	1	0	0	1	0	4	2	1	0	1	0	0	0
Sanharó	9	5	4	0	0	0	0	0	6	0	0	0	1	0	3	2
São Bento do Una	17	7	4	2	3	1	0	0	28	9	1	5	0	0	5	8
São Caitano	16	7	7	0	1	1	0	0	21	1	3	2	0	0	7	8
São Joaquim do Monte	10	2	1	1	0	1	0	5	7	3	0	0	1	0	0	3
Tacaimbó	5	2	2	1	0	0	0	0	11	0	0	0	1	0	3	7
Agreste Meridional	197	20	79	9	8	3	14	64	229	50	66	24	7	5	10	67
Águas Belas	8	1	4	0	1	0	0	2	14	3	3	2	0	0	0	6
Angelim	4	1	2	0	0	0	0	1	6	1	1	1	0	0	0	3
Bom Conselho	13	2	4	0	0	0	2	5	15	4	7	1	0	0	0	3

Vítimas de crime violento letal e intencional em Pernambuco, por motivação, segundo regiões de desenvolvimento e municípios - 2014 - 2015

RD/Município	2014								2015							
	Total CVLI	Motivação							Total CVLI	Motivação						
		Atividade Criminal	Conflito na Comunidade	Conflito Afetivo ou Familiar	Crime Contra o Patrimônio Resultante em Morte	Excludente de Ilícitude	Outra Motivação	Em Investigação		Atividade Criminal	Conflito na Comunidade	Conflito Afetivo ou Familiar	Crime Contra o Patrimônio Resultante em Morte	Excludente de Ilícitude	Outra Motivação	Em Investigação
Brejão	2	0	1	0	0	0	0	1	3	1	2	0	0	0	0	0
Buíque	13	1	2	2	0	0	2	6	9	0	5	0	0	0	2	2
Caetés	9	0	3	0	0	0	1	5	7	0	3	1	0	0	0	3
Calçado	2	0	1	0	0	0	0	1	1	0	0	0	1	0	0	0
Canhotinho	12	0	4	0	1	0	2	5	14	7	2	2	0	0	0	3
Capoeiras	7	0	4	0	0	0	2	1	13	4	3	0	0	0	2	4
Correntes	5	0	5	0	0	0	0	0	4	2	1	0	1	0	0	0
Garanhuns	32	6	9	1	3	1	2	10	43	11	11	3	2	0	1	15
Iati	6	0	2	0	0	0	0	4	5	0	2	1	0	0	2	0
Itaíba	5	0	0	1	0	0	2	2	5	0	0	2	0	0	0	3
Jucati	2	0	2	0	0	0	0	0	9	1	4	0	1	0	0	3
Jupi	5	2	2	0	0	0	0	1	7	0	2	1	0	1	0	3
Jurema	5	1	2	1	0	1	0	0	2	1	1	0	0	0	0	0
Lagoa do Ouro	3	0	1	0	0	0	0	2	3	0	1	2	0	0	0	0
Lajedo	21	4	7	0	3	1	0	6	26	13	4	2	2	0	1	4
Palmeirina	4	0	2	0	0	0	0	2	3	0	1	0	0	0	0	2
Paranatama	1	0	1	0	0	0	0	0	5	0	3	2	0	0	0	0
Pedra	11	0	4	3	0	0	1	3	6	0	4	0	0	0	0	2
Saloá	4	0	4	0	0	0	0	0	2	0	1	0	0	0	0	1
São João	12	1	7	1	0	0	0	3	11	2	2	3	0	0	0	4
Terezinha	2	0	2	0	0	0	0	0	5	0	1	0	0	4	0	0
Tupanatinga	3	1	1	0	0	0	0	1	7	0	1	1	0	0	2	3
Venturosa	6	0	3	0	0	0	0	3	4	0	1	0	0	0	0	3
Agreste Setentrional	191	62	39	25	11	0	12	42	222	38	49	7	15	2	12	99
Bom Jardim	11	1	6	0	0	0	3	1	18	5	6	1	3	0	2	1
Casinhas	3	0	1	2	0	0	0	0	3	0	0	1	0	0	0	2
Cumarú	3	0	3	0	0	0	0	0	3	0	3	0	0	0	0	0
Feira Nova	8	3	4	0	0	0	0	1	10	4	3	0	1	0	1	1
Frei Miguelinho	3	0	0	0	0	0	0	3	5	1	0	0	0	0	0	4
João Alfredo	5	1	2	0	1	0	0	1	6	0	4	0	1	0	0	1
Limoeiro	11	2	6	1	0	0	1	1	20	9	7	0	0	0	1	3

Vítimas de crime violento letal e intencional em Pernambuco, por motivação, segundo regiões de desenvolvimento e municípios - 2014 - 2015

RD/Município	2014								2015							
	Total CVLI	Motivação							Total CVLI	Motivação						
		Atividade Criminal	Conflito na Comunidade	Conflito Afetivo ou Familiar	Crime Contra o Patrimônio Resultante em Morte	Excludente de Ilícitude	Outra Motivação	Em Investigação		Atividade Criminal	Conflito na Comunidade	Conflito Afetivo ou Familiar	Crime Contra o Patrimônio Resultante em Morte	Excludente de Ilícitude	Outra Motivação	Em Investigação
Machados	5	0	0	4	1	0	0	0	3	0	3	0	0	0	0	0
Orobó	2	0	1	0	1	0	0	0	5	0	0	1	1	0	0	3
Passira	4	0	1	1	1	0	1	0	6	0	5	0	1	0	0	0
Salgadinho	2	0	2	0	0	0	0	0	0	0	0	0	0	0	0	0
Santa Cruz do Capibaribe	44	20	3	7	1	0	0	13	49	8	5	2	3	0	4	27
Santa Maria do Cambucá	9	1	2	2	1	0	1	2	7	0	3	0	0	0	0	4
São Vicente Ferrer	8	2	5	0	1	0	0	0	3	0	3	0	0	0	0	0
Surubim	16	6	2	2	0	0	3	3	16	2	3	1	1	0	3	6
Taquaritinga do Norte	11	0	1	1	3	0	3	3	13	1	1	0	2	1	0	8
Toritama	34	20	0	5	1	0	0	8	32	7	3	1	0	1	1	19
Vertente do Lério	0	0	0	0	0	0	0	0	0	0	0	0	0	0	0	0
Vertentes	12	6	0	0	0	0	0	6	23	1	0	0	2	0	0	20
Sertão Central	25	1	4	4	2	0	8	6	49	1	5	3	1	0	5	34
Cedro	2	0	0	0	0	0	2	0	1	0	1	0	0	0	0	0
Mirandiba	2	0	0	1	0	0	1	0	2	0	0	1	0	0	0	1
Parnamirim	4	0	0	0	0	0	1	3	12	0	0	0	0	0	1	11
Salgueiro	6	0	0	0	1	0	4	1	19	1	0	1	1	0	2	14
São José do Belmonte	8	1	4	1	1	0	0	1	6	0	3	1	0	0	0	2
Serrita	2	0	0	1	0	0	0	1	3	0	0	0	0	0	2	1
Terra Nova	0	0	0	0	0	0	0	0	2	0	0	0	0	0	0	2
Verdejante	1	0	0	1	0	0	0	0	4	0	1	0	0	0	0	3
Sertão de Itaparica	51	19	13	7	1	3	4	4	52	24	7	7	0	5	2	7
Belém do São Francisco	11	6	3	0	0	0	1	1	12	6	0	1	0	3	2	0
Carnaubeira da Penha	4	0	0	1	0	1	2	0	1	0	0	0	0	1	0	0
Floresta	9	4	3	2	0	0	0	0	24	10	3	6	0	0	0	5
Itacuruba	0	0	0	0	0	0	0	0	1	0	1	0	0	0	0	0
Jatobá	11	7	0	0	0	2	0	2	4	3	1	0	0	0	0	0
Petrolândia	13	2	5	4	0	0	1	1	9	5	2	0	0	1	0	1
Tacaratu	3	0	2	0	1	0	0	0	1	0	0	0	0	0	0	1

Vítimas de crime violento letal e intencional em Pernambuco, por motivação, segundo regiões de desenvolvimento e municípios - 2014 - 2015

RD/Município	2014								2015							
	Total CVLI	Motivação							Total CVLI	Motivação						
		Atividade Criminal	Conflito na Comunidade	Conflito Afetivo ou Familiar	Crime Contra o Patrimônio Resultante em Morte	Excludente de Ilícitude	Outra Motivação	Em Investigação		Atividade Criminal	Conflito na Comunidade	Conflito Afetivo ou Familiar	Crime Contra o Patrimônio Resultante em Morte	Excludente de Ilícitude	Outra Motivação	Em Investigação
Sertão do Araripe	95	2	22	4	4	0	2	61	108	6	54	6	2	3	1	36
Araripina	19	0	9	1	2	0	0	7	28	0	16	1	1	0	1	9
Bodocó	5	0	3	0	0	0	0	2	3	0	0	1	0	0	0	2
Exu	9	0	1	2	0	0	1	5	5	0	2	0	0	2	0	1
Granito	0	0	0	0	0	0	0	0	1	0	1	0	0	0	0	0
Ipubi	11	0	1	0	0	0	0	10	8	0	8	0	0	0	0	0
Moreilândia	1	0	0	0	0	0	0	1	1	0	1	0	0	0	0	0
Ouricuri	28	2	3	1	2	0	1	19	24	2	8	2	1	0	0	11
Santa Cruz	5	0	2	0	0	0	0	3	6	1	3	1	0	0	0	1
Santa Filomena	1	0	0	0	0	0	0	1	2	0	1	0	0	1	0	0
Trindade	16	0	3	0	0	0	0	13	30	3	14	1	0	0	0	12
Sertão do São Francisco	118	8	38	5	8	0	5	54	172	16	40	12	4	3	5	92
Afrânio	1	1	0	0	0	0	0	0	4	0	1	0	0	0	0	3
Cabrobó	2	0	0	0	0	0	1	1	13	1	1	3	3	0	1	4
Dormentes	2	0	2	0	0	0	0	0	2	0	1	1	0	0	0	0
Lagoa Grande	6	0	3	0	0	0	1	2	4	0	0	0	0	0	0	4
Orocó	5	0	1	0	0	0	0	4	2	0	1	0	0	0	0	1
Petrolina	85	7	28	3	6	0	1	40	132	14	34	7	1	3	2	71
Santa Maria da Boa Vista	17	0	4	2	2	0	2	7	15	1	2	1	0	0	2	9
Sertão do Moxotó	56	5	25	7	1	0	8	10	48	4	16	6	1	0	4	17
Arcoverde	20	2	13	2	1	0	1	1	22	0	7	3	0	0	2	10
Betânia	5	0	5	0	0	0	0	0	2	0	1	1	0	0	0	0
Custódia	13	0	4	3	0	0	0	6	5	0	2	1	0	0	1	1
Ibimirim	9	0	2	0	0	0	4	3	6	0	1	0	1	0	0	4
Inajá	6	3	0	2	0	0	1	0	8	4	3	0	0	0	1	0
Manari	1	0	1	0	0	0	0	0	0	0	0	0	0	0	0	0
Sertânia	2	0	0	0	0	0	2	0	5	0	2	1	0	0	0	2
Sertão do Pajeú	67	11	30	14	1	0	3	8	57	7	18	12	2	0	1	17
Afogados da Ingazeira	1	0	0	1	0	0	0	0	5	1	4	0	0	0	0	0

Vítimas de crime violento letal e intencional em Pernambuco, por motivação, segundo regiões de desenvolvimento e municípios - 2014 - 2015

RD/Município	2014								2015							
	Total CVLI	Motivação							Total CVLI	Motivação						
		Atividade Criminal	Conflito na Comunidade	Conflito Afetivo ou Familiar	Crime Contra o Patrimônio Resultante em Morte	Excludente de Ilícitude	Outra Motivação	Em Investigação		Atividade Criminal	Conflito na Comunidade	Conflito Afetivo ou Familiar	Crime Contra o Patrimônio Resultante em Morte	Excludente de Ilícitude	Outra Motivação	Em Investigação
Brejinho	1	0	1	0	0	0	0	0	0	0	0	0	0	0	0	0
Calumbi	0	0	0	0	0	0	0	0	1	0	0	1	0	0	0	0
Carnaíba	3	0	3	0	0	0	0	0	0	0	0	0	0	0	0	0
Flores	1	0	1	0	0	0	0	0	6	0	3	3	0	0	0	0
Iguaraci	1	0	1	0	0	0	0	0	0	0	0	0	0	0	0	0
Ingazeira	0	0	0	0	0	0	0	0	0	0	0	0	0	0	0	0
Itapetim	3	0	2	1	0	0	0	0	0	0	0	0	0	0	0	0
Quixaba	0	0	0	0	0	0	0	0	1	0	1	0	0	0	0	0
Santa Cruz da Baixa Verde	3	1	1	1	0	0	0	0	5	0	0	1	1	0	0	3
Santa Terezinha	4	0	1	0	0	0	0	3	0	0	0	0	0	0	0	0
São José do Egito	6	1	3	2	0	0	0	0	6	2	1	2	0	0	0	1
Serra Talhada	35	8	14	6	1	0	3	3	24	1	5	4	1	0	1	12
Solidão	1	0	0	1	0	0	0	0	2	1	1	0	0	0	0	0
Tabira	3	1	0	2	0	0	0	0	3	1	2	0	0	0	0	0
Triunfo	2	0	1	0	0	0	0	1	4	1	1	1	0	0	0	1
Tuparetama	3	0	2	0	0	0	0	1	0	0	0	0	0	0	0	0
Pernambuco	3.416	1.346	837	262	119	35	164	653	3.856	1.418	753	226	147	63	188	1.061

Fonte: Planilhas de Motivação enviadas pela PCPE. Elaboração: Agência CONDEPE/FIDEM.

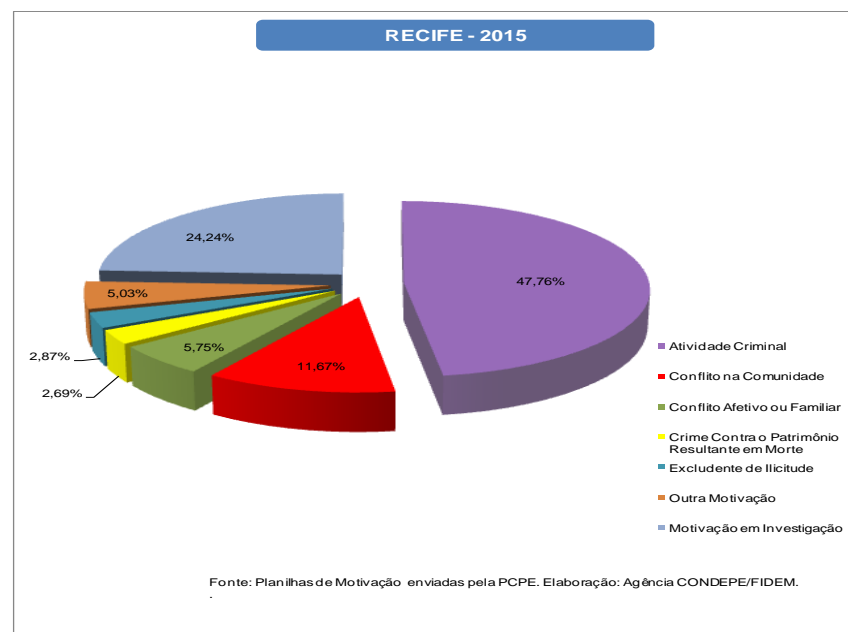
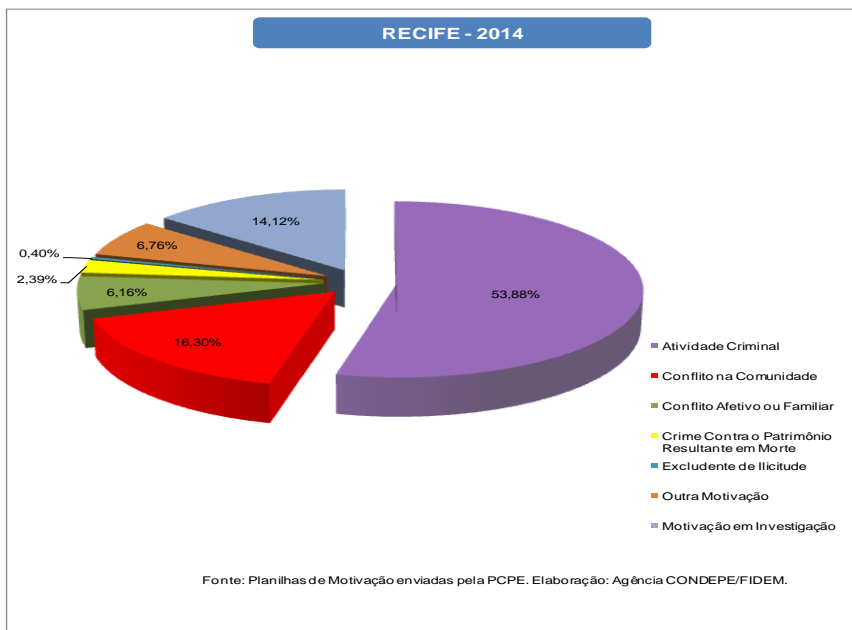
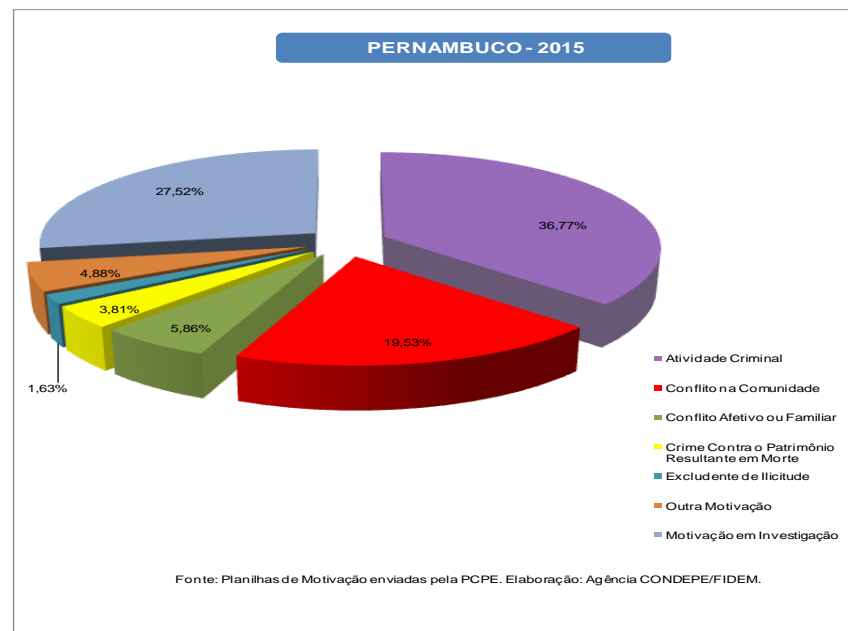
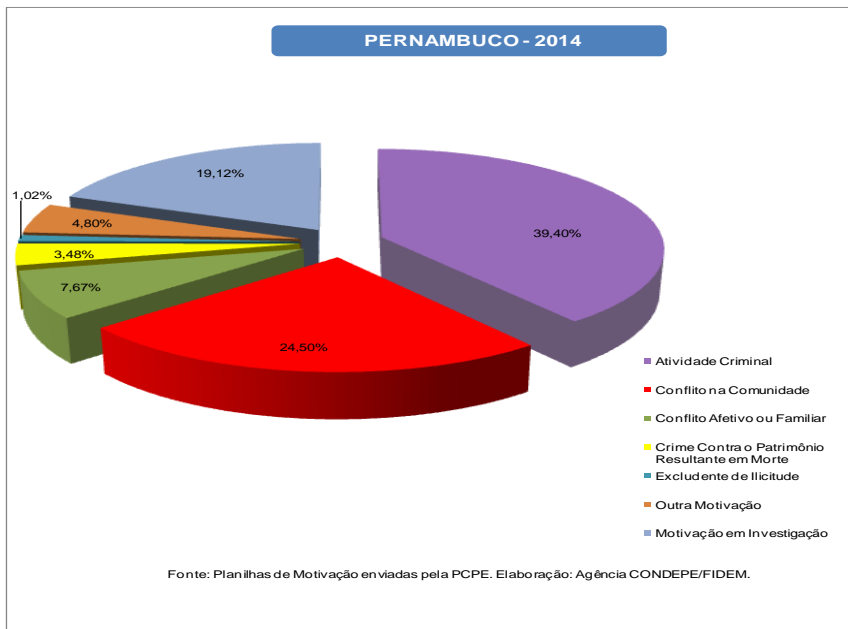

XXIV- PERCENTAGEM DE VÍTIMAS DE CVLI, SEGUNDO A MOTIVAÇÃO – 2014-2015

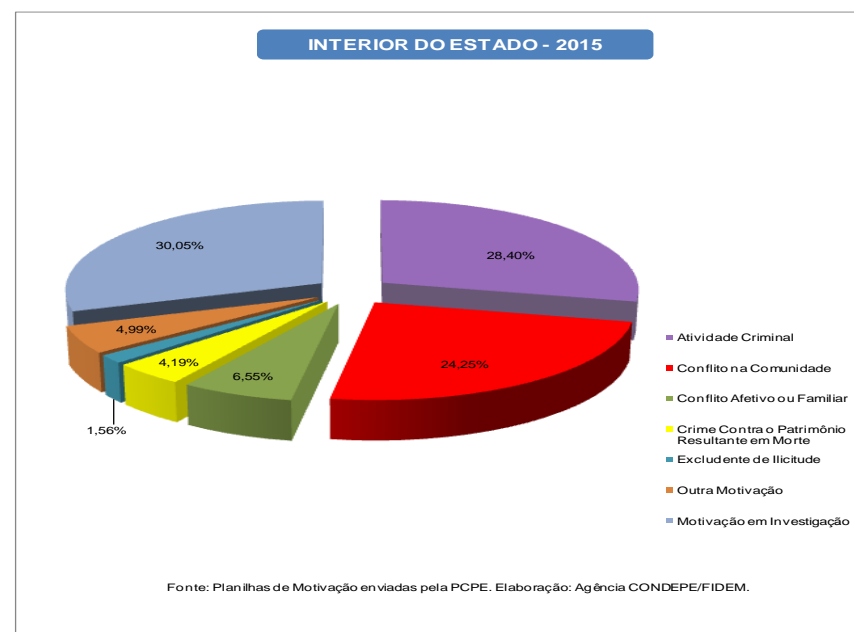
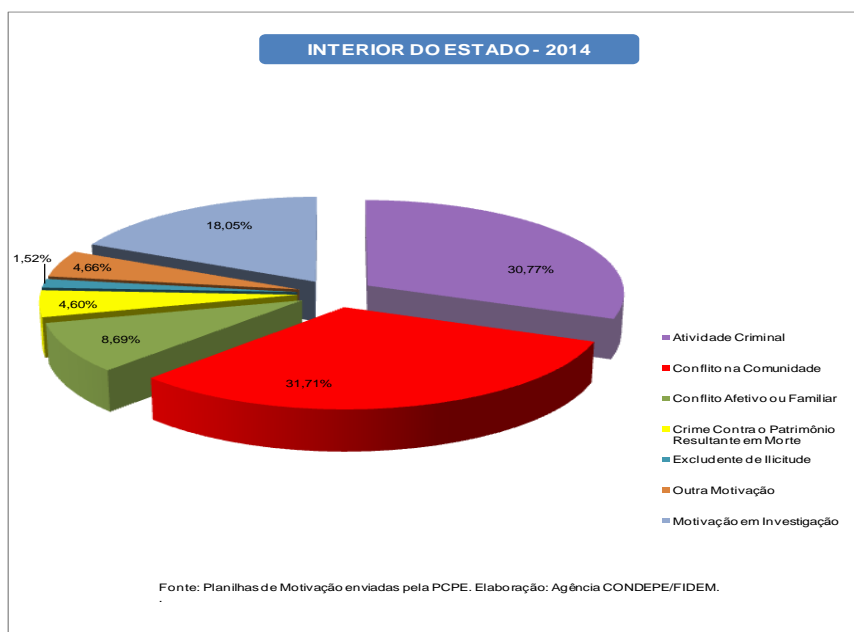
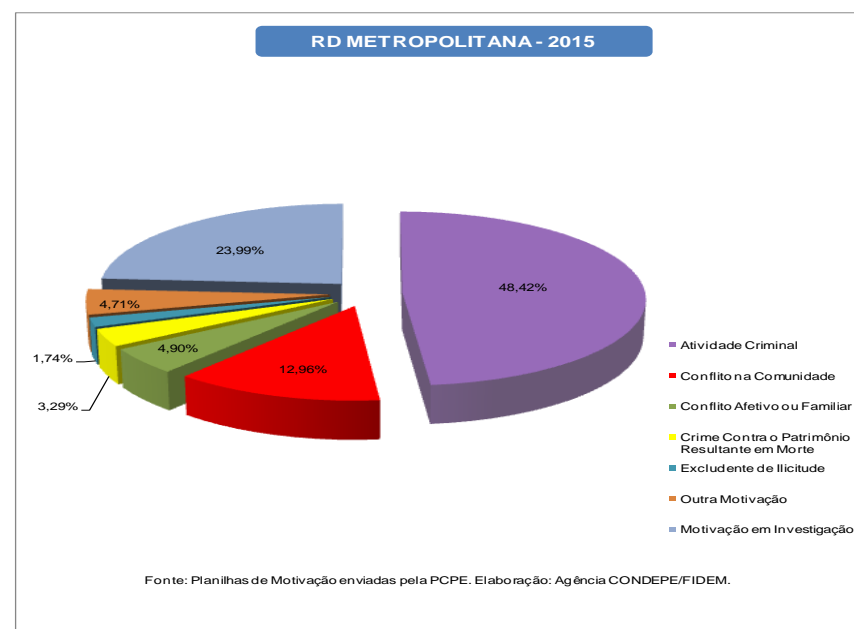
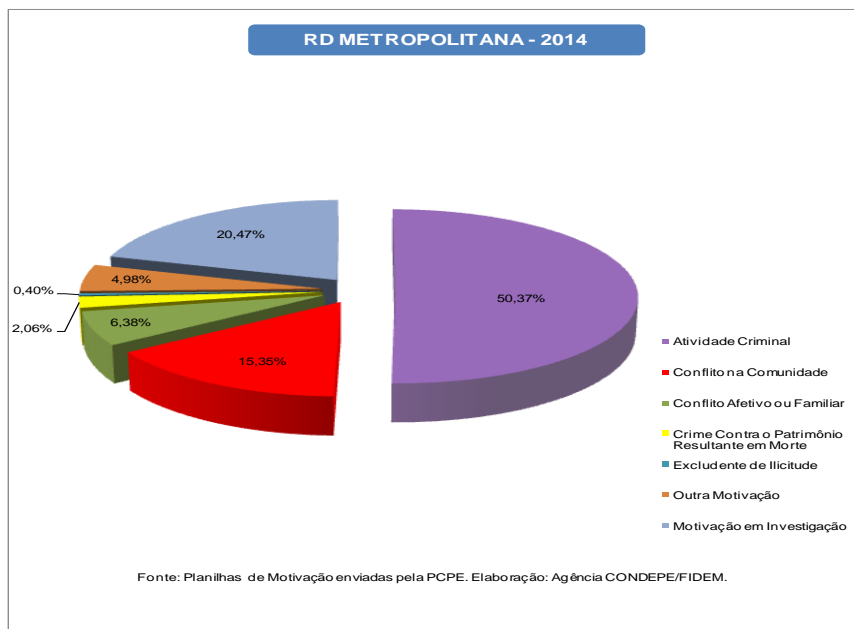

3 - Mapas da Criminalidade Violenta Letal e Intencional em Pernambuco - 2015

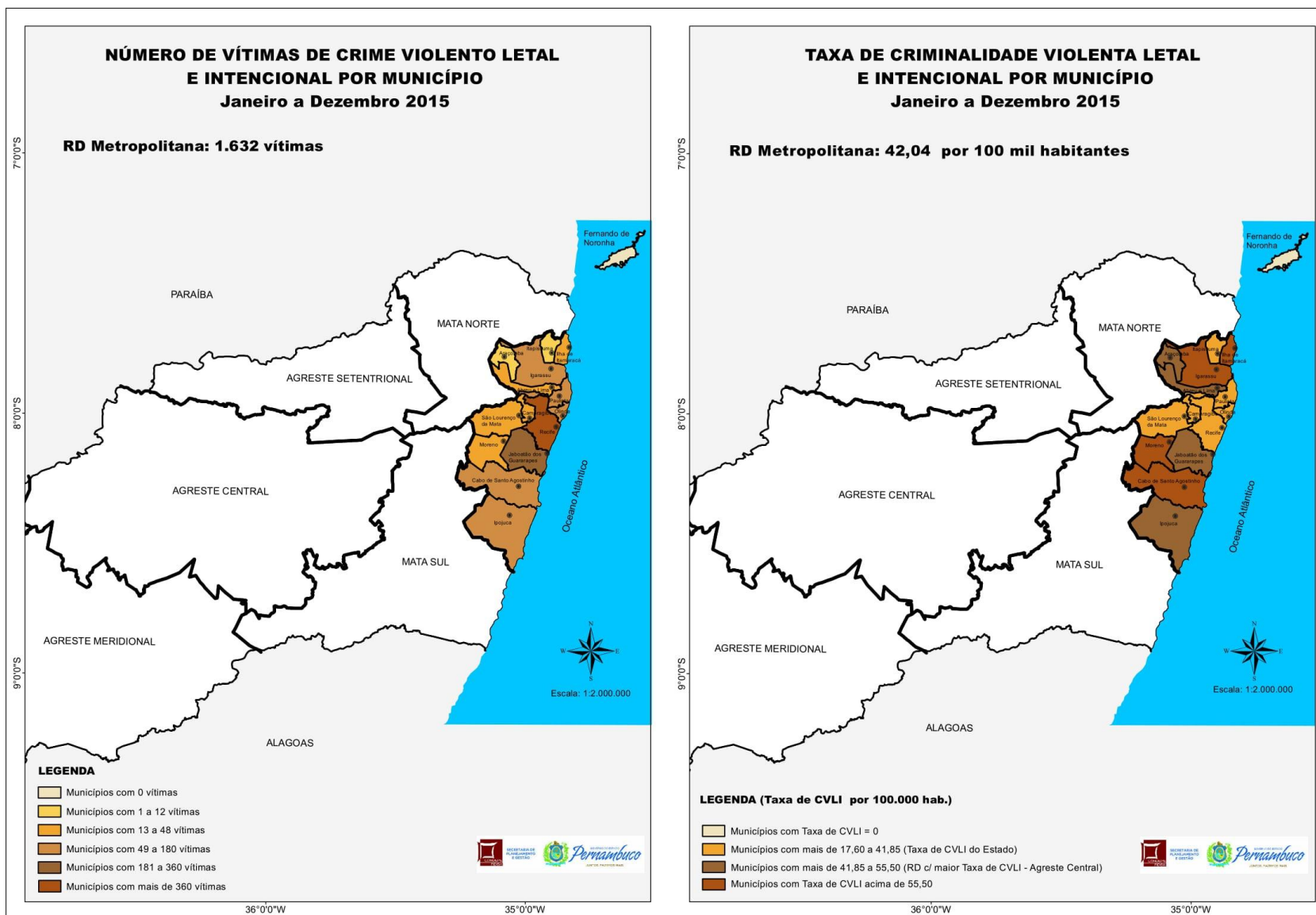

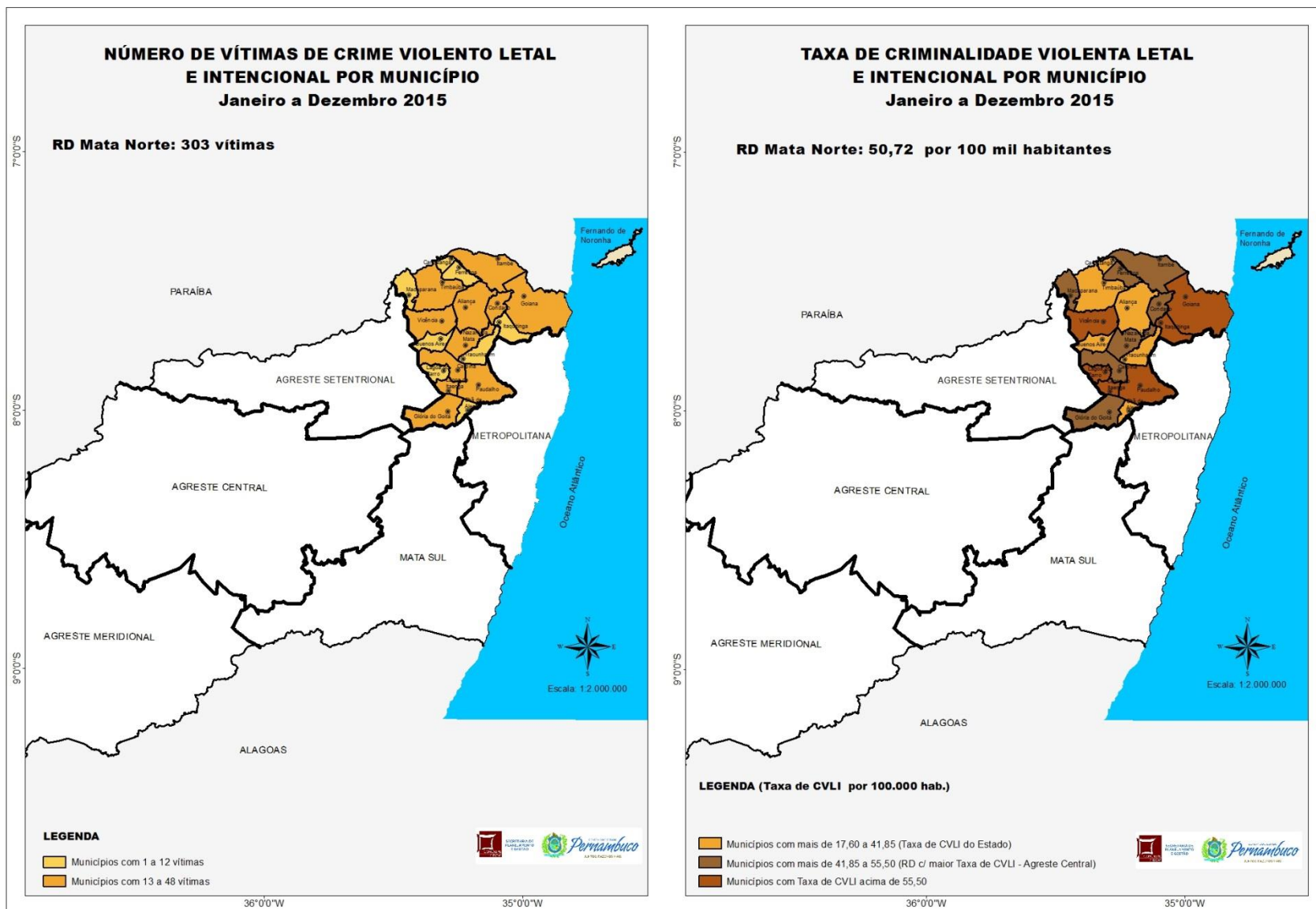

Elaboração: Agência Estadual de Planejamento e Pesquisas de Pernambuco - CONDEPE/FIDEM
 Fonte: SDS - Infopol

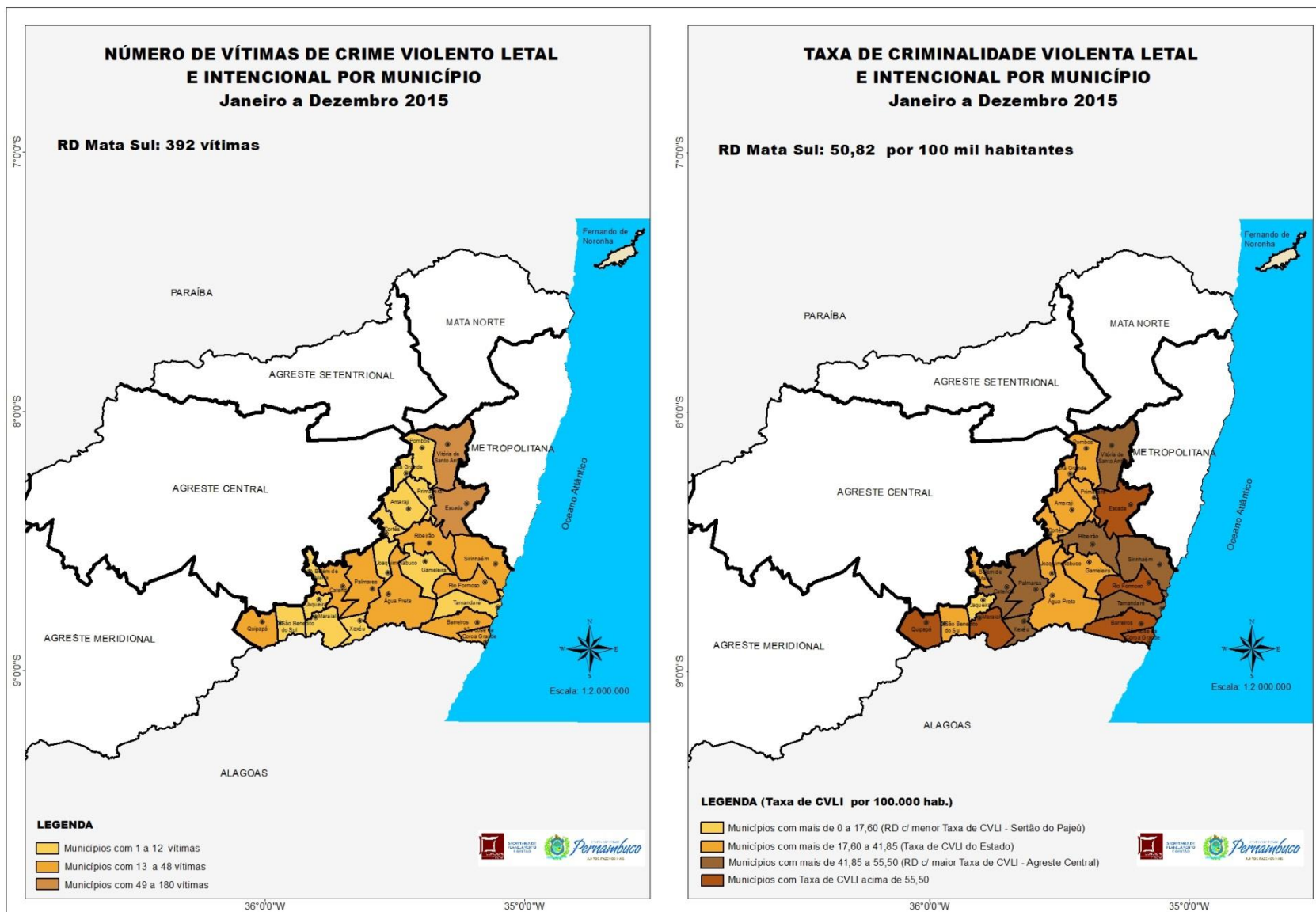

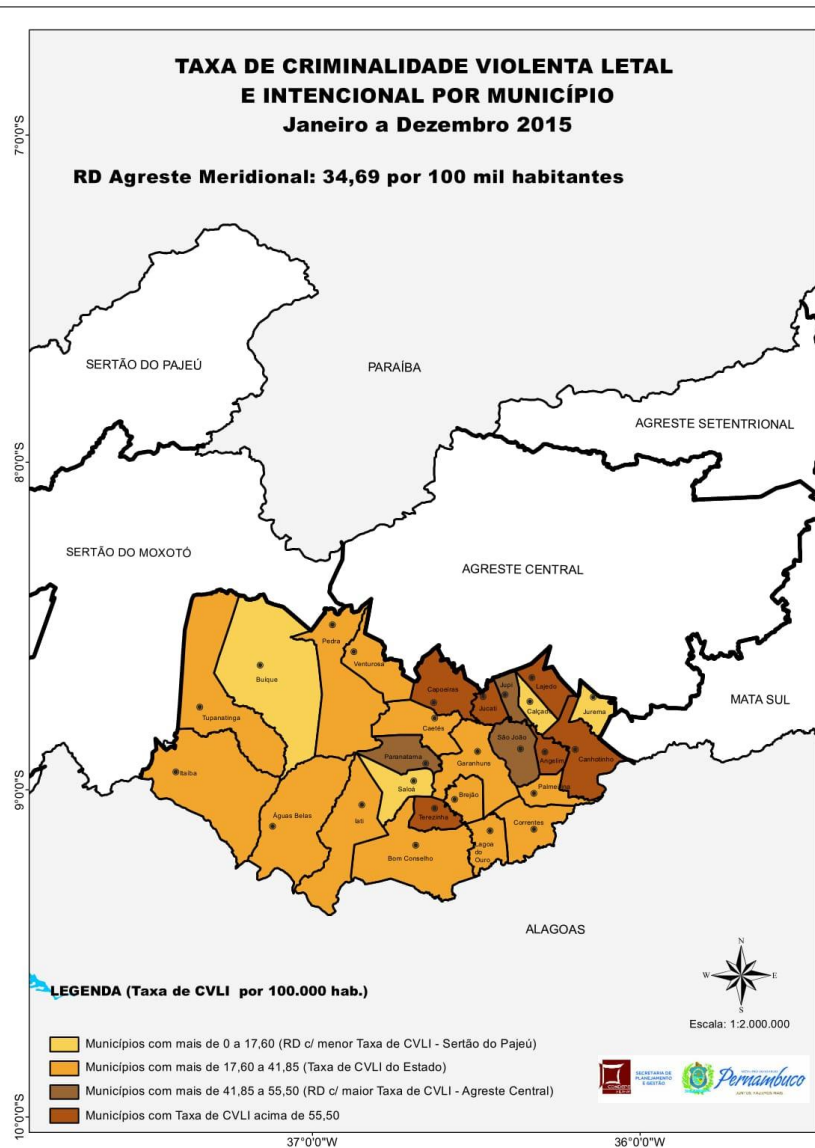
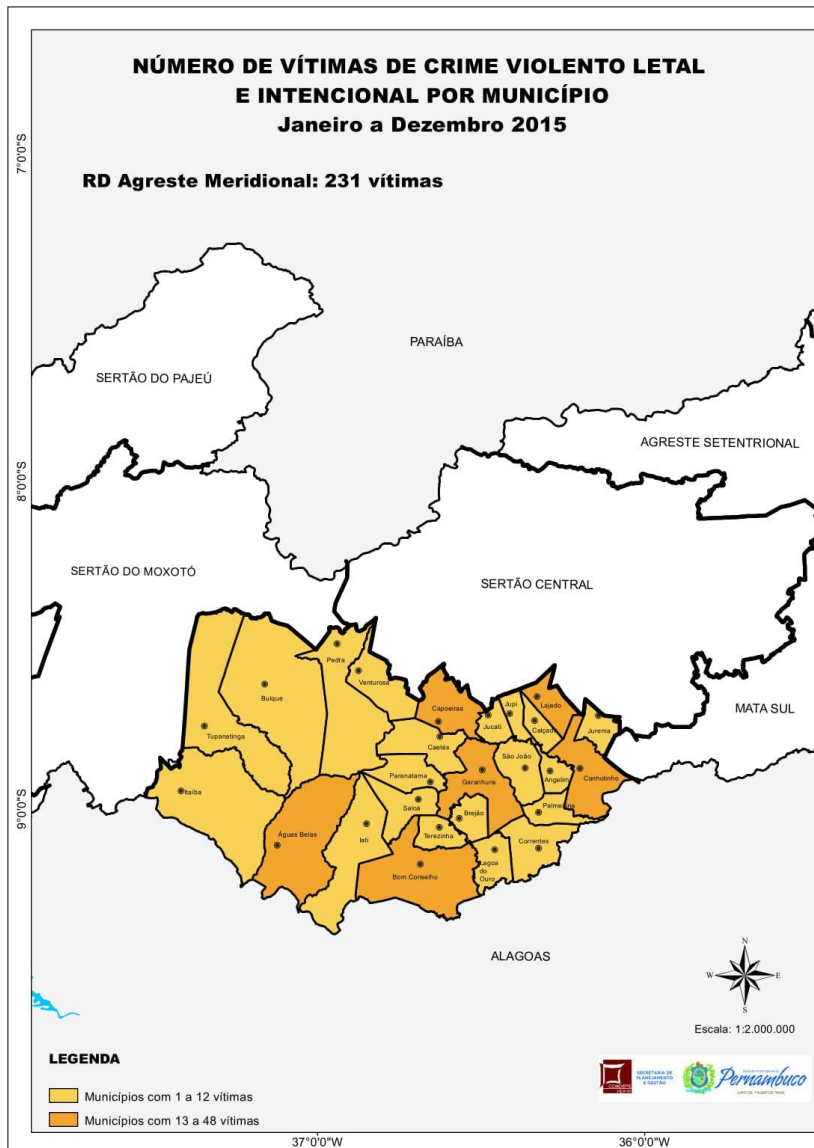

Elaboração: Agência Estadual de Planejamento e Pesquisas de Pernambuco - CONDEPE/FIDEM
Fonte: SDS - Infopol

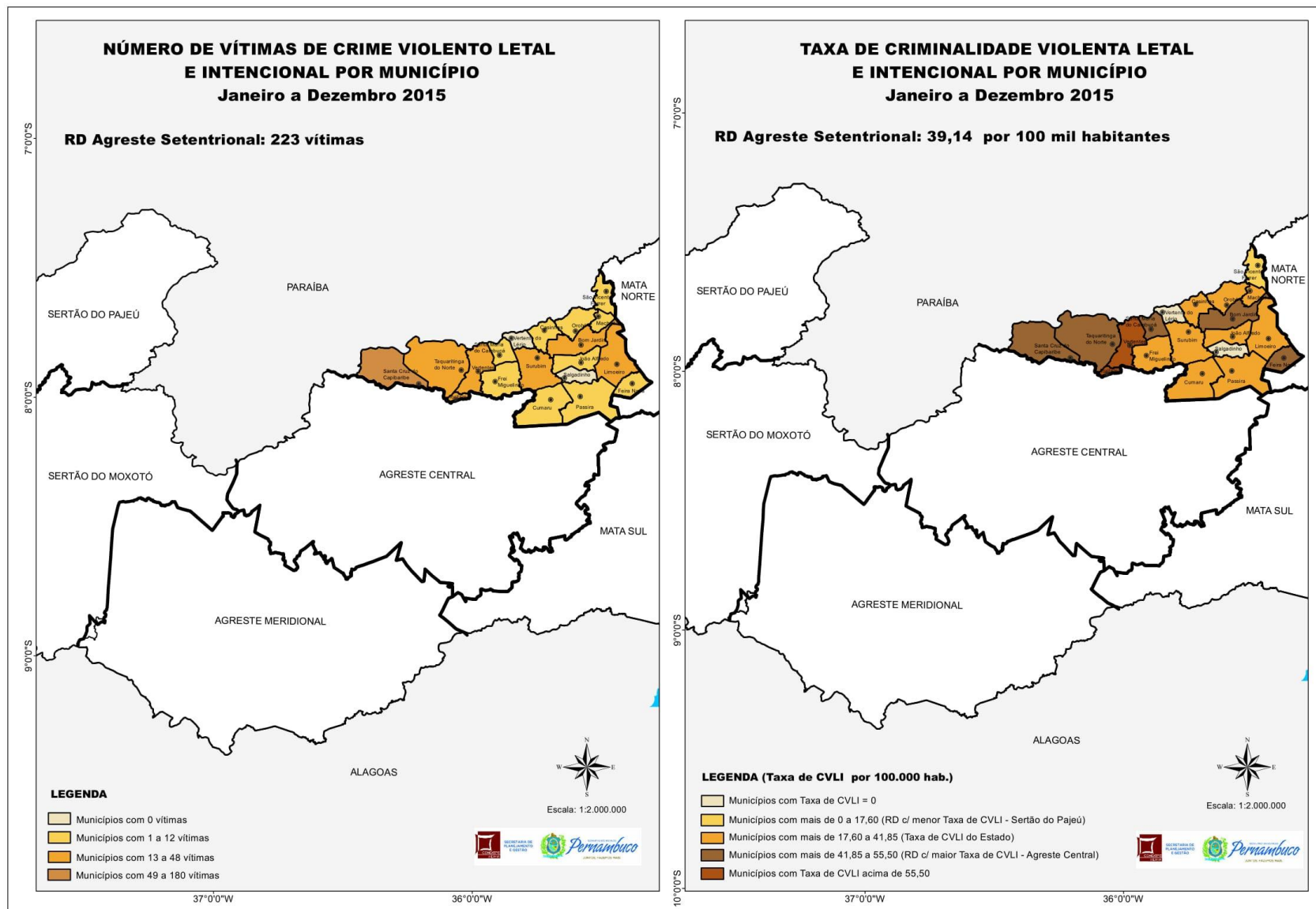

Elaboração: Agência Estadual de Planejamento e Pesquisas de Pernambuco - CONDEPE/FIDEM
 Fonte: SDS - Infopol

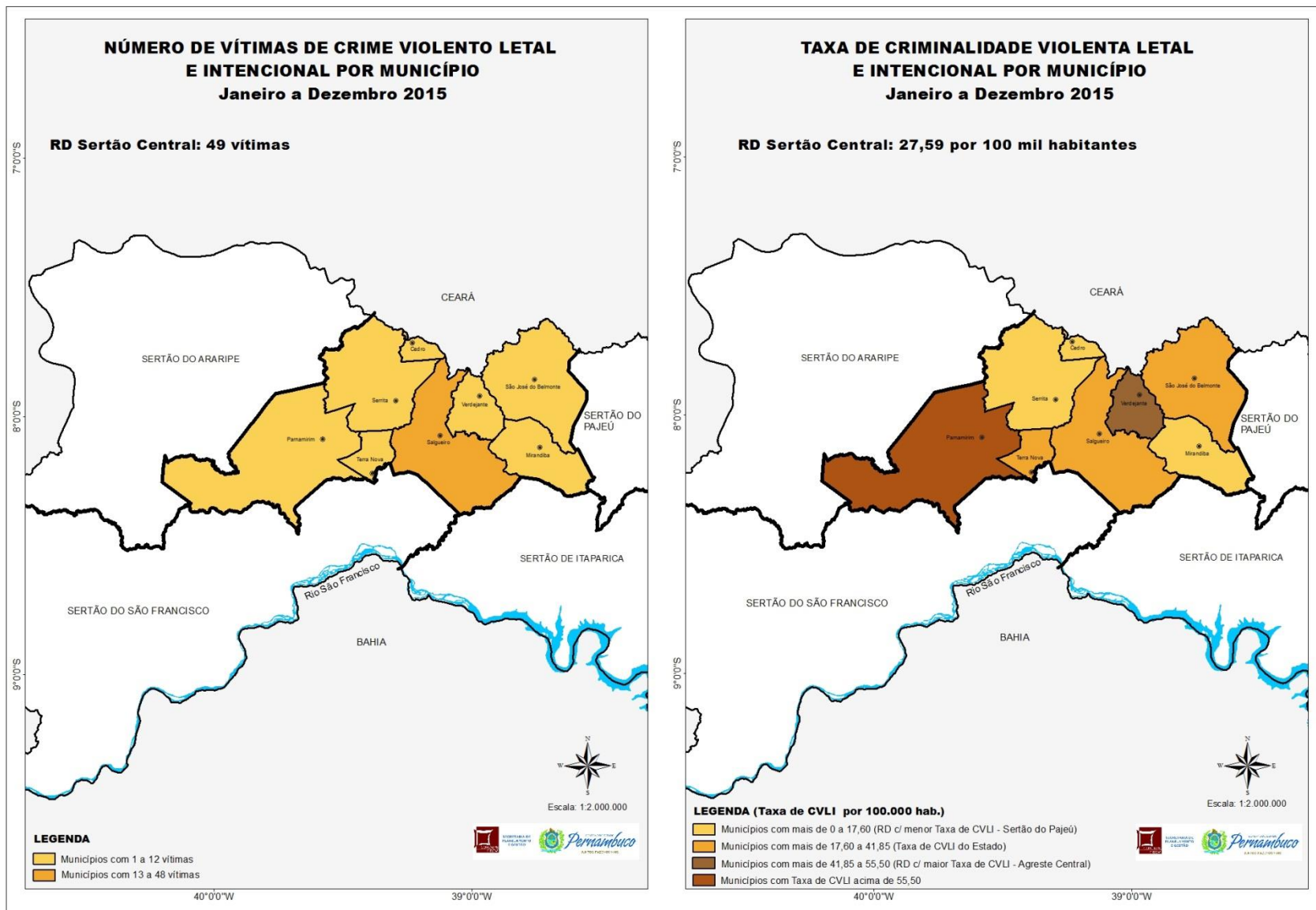

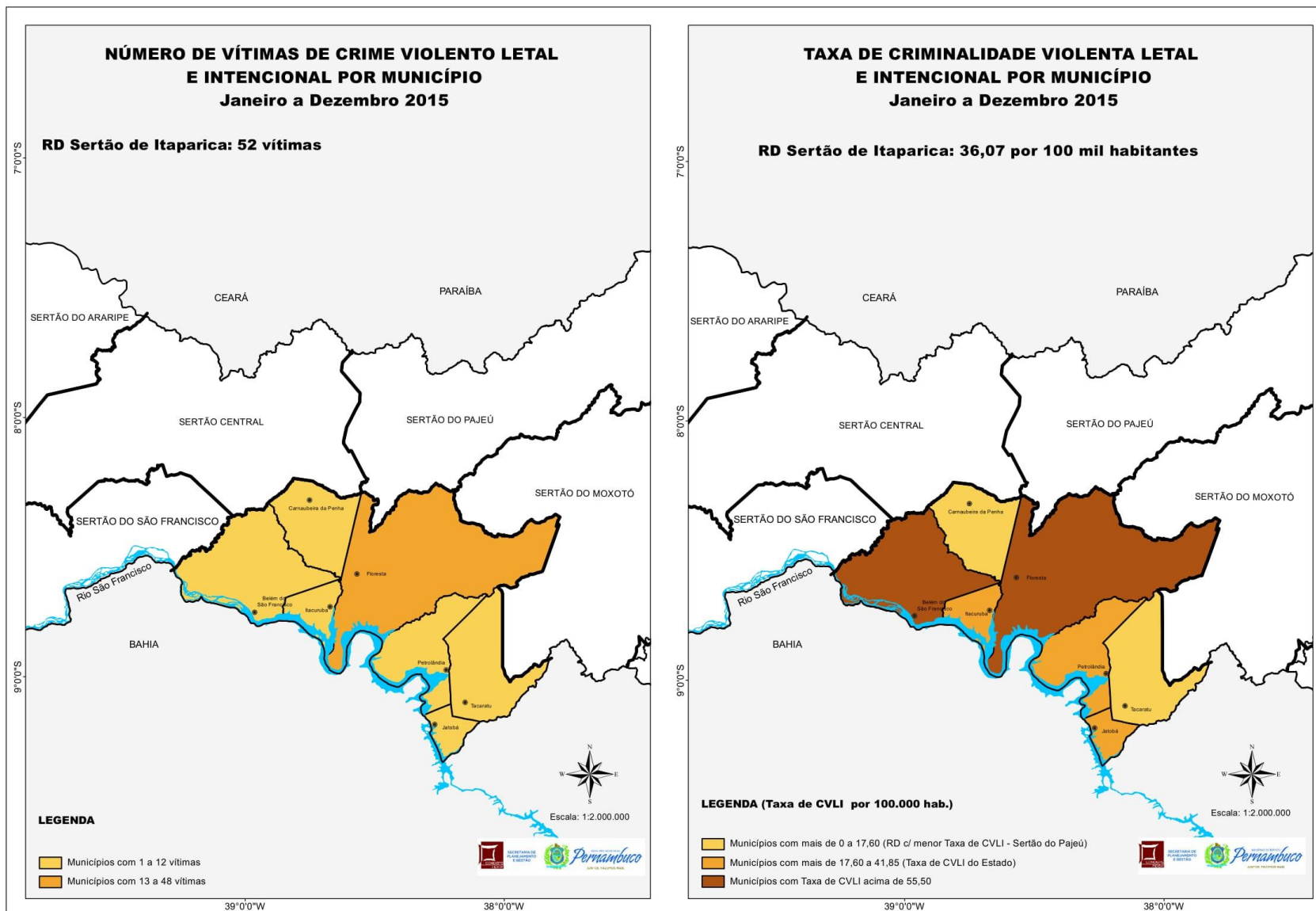

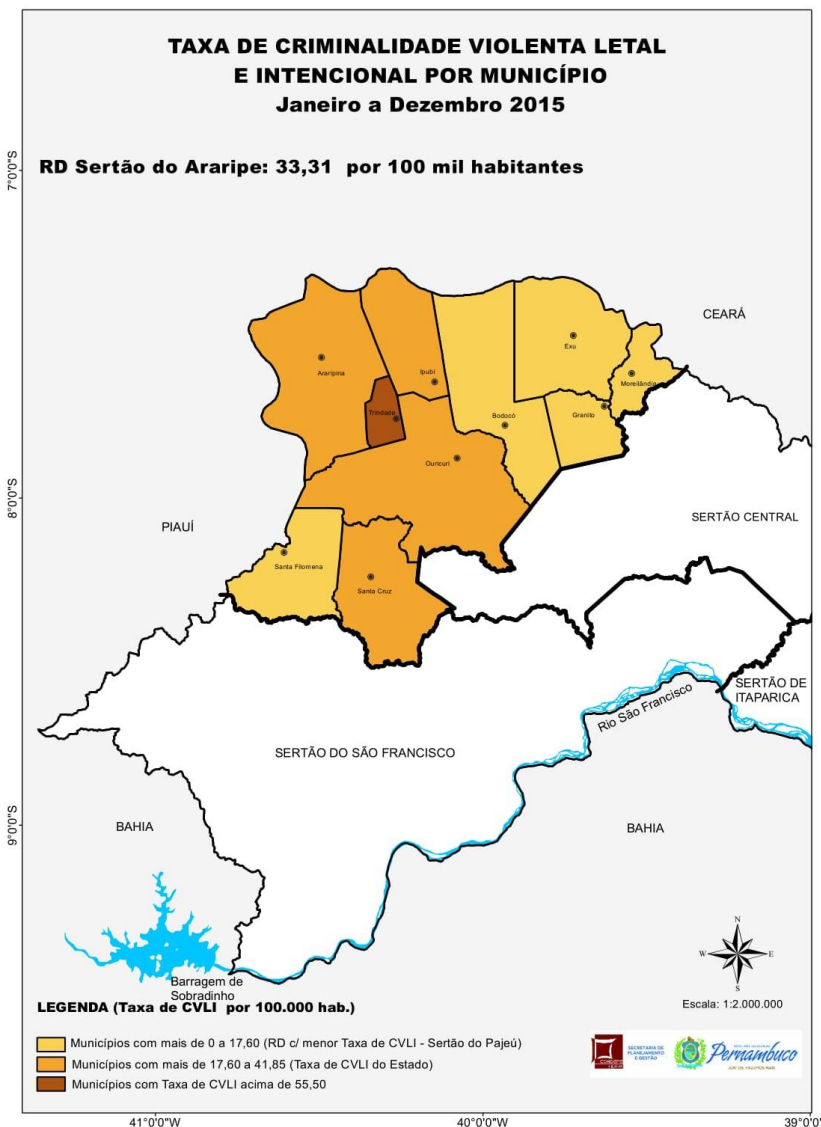
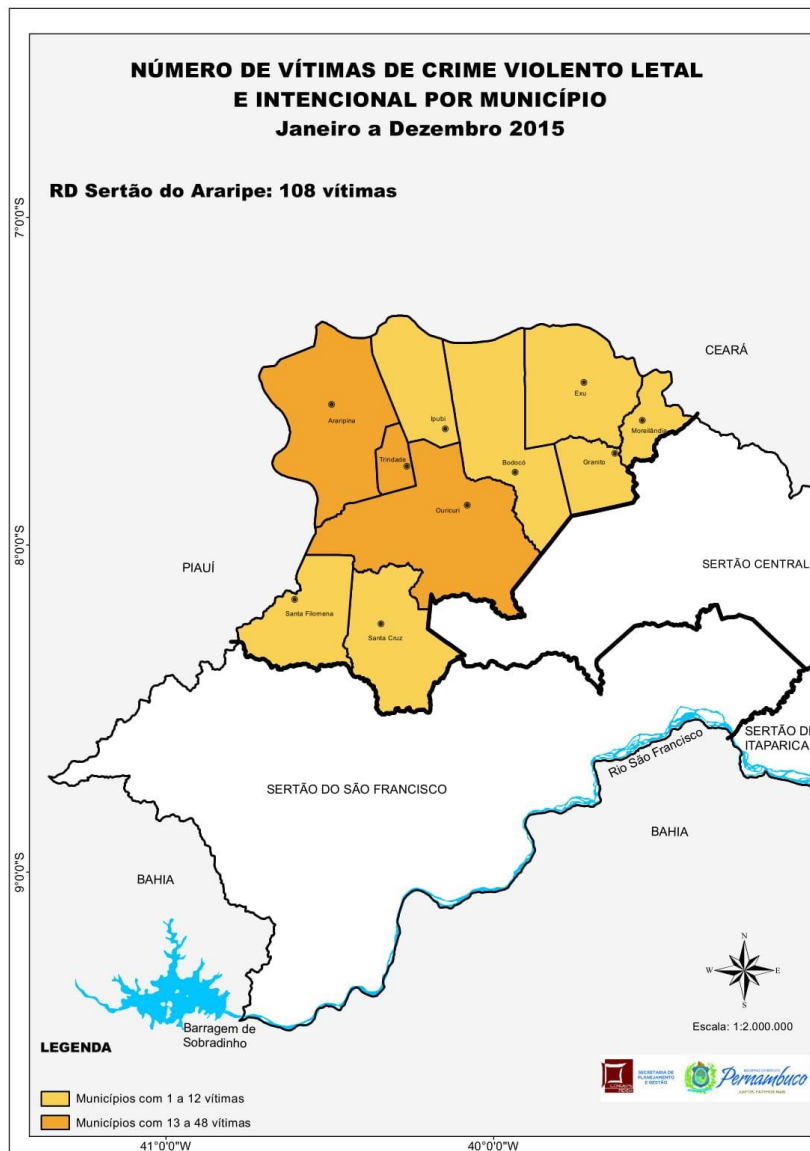

Elaboração: Agência Estadual de Planejamento e Pesquisas de Pernambuco - CONDEPE/FIDEM
Fonte: SDS - Infopol

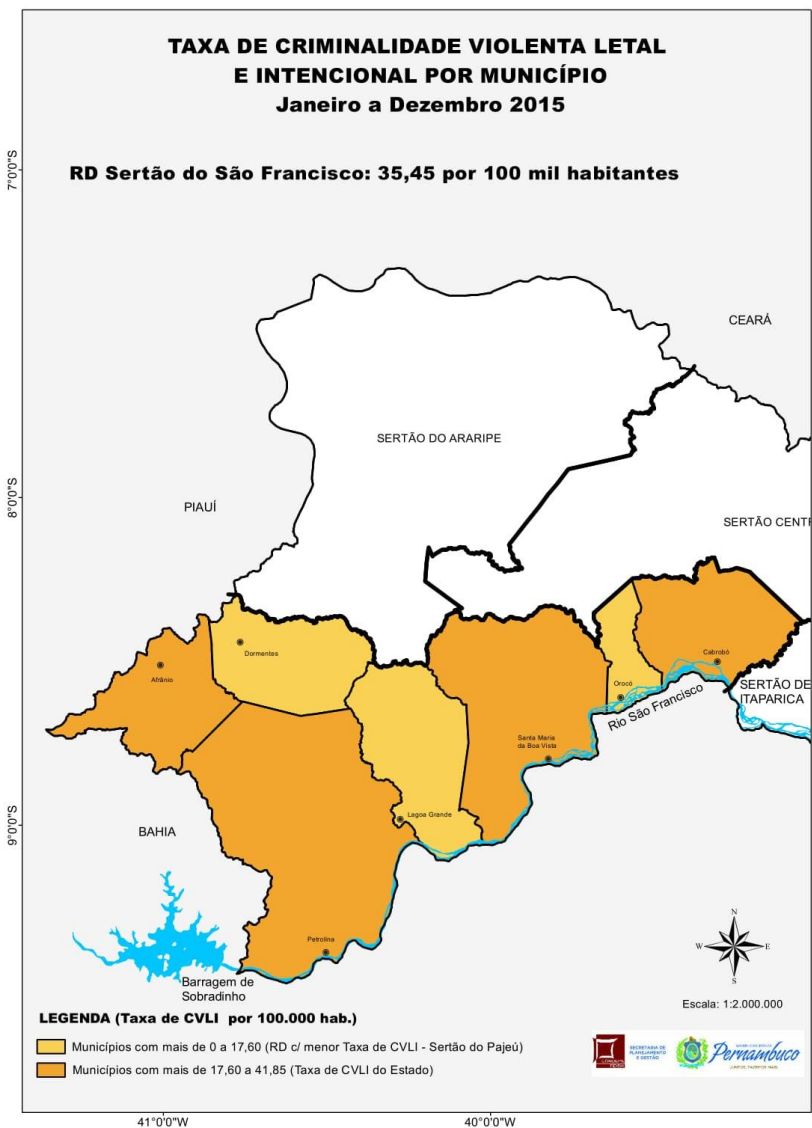
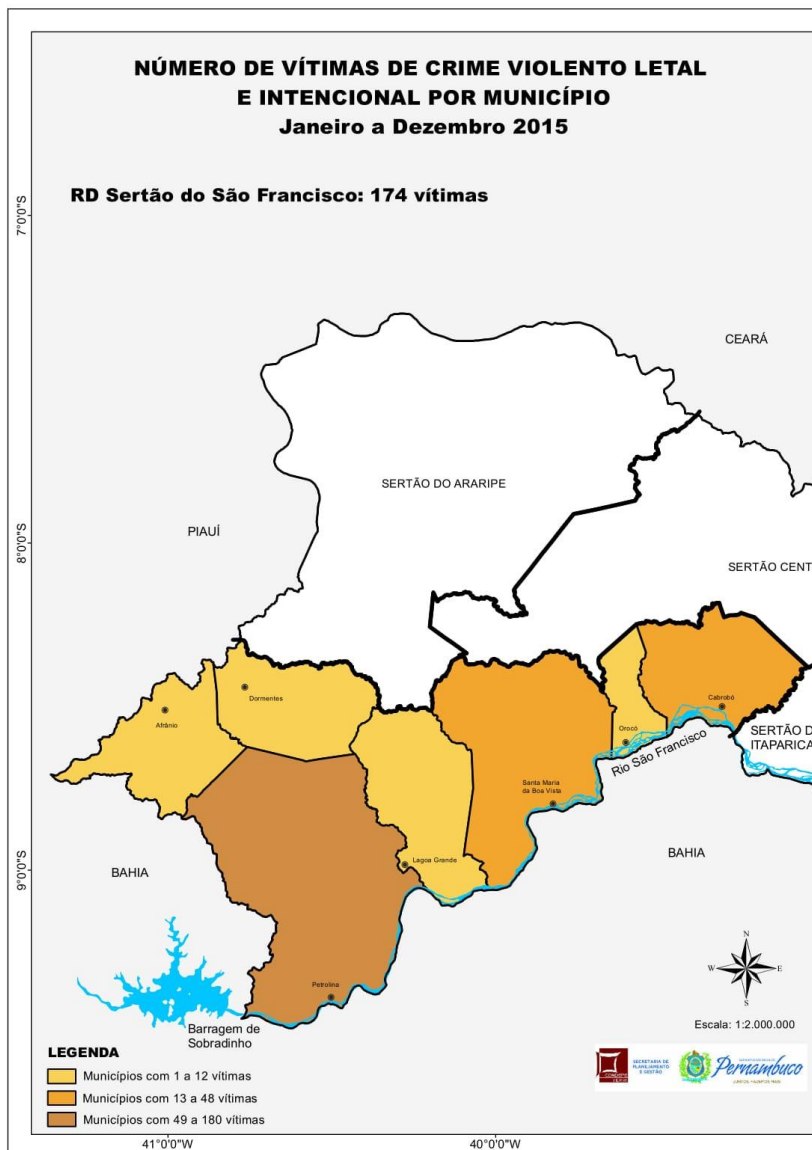

Elaboração: Agência Estadual de Planejamento e Pesquisas de Pernambuco - CONDEPE/FIDEM
Fonte: SDS - Infopol

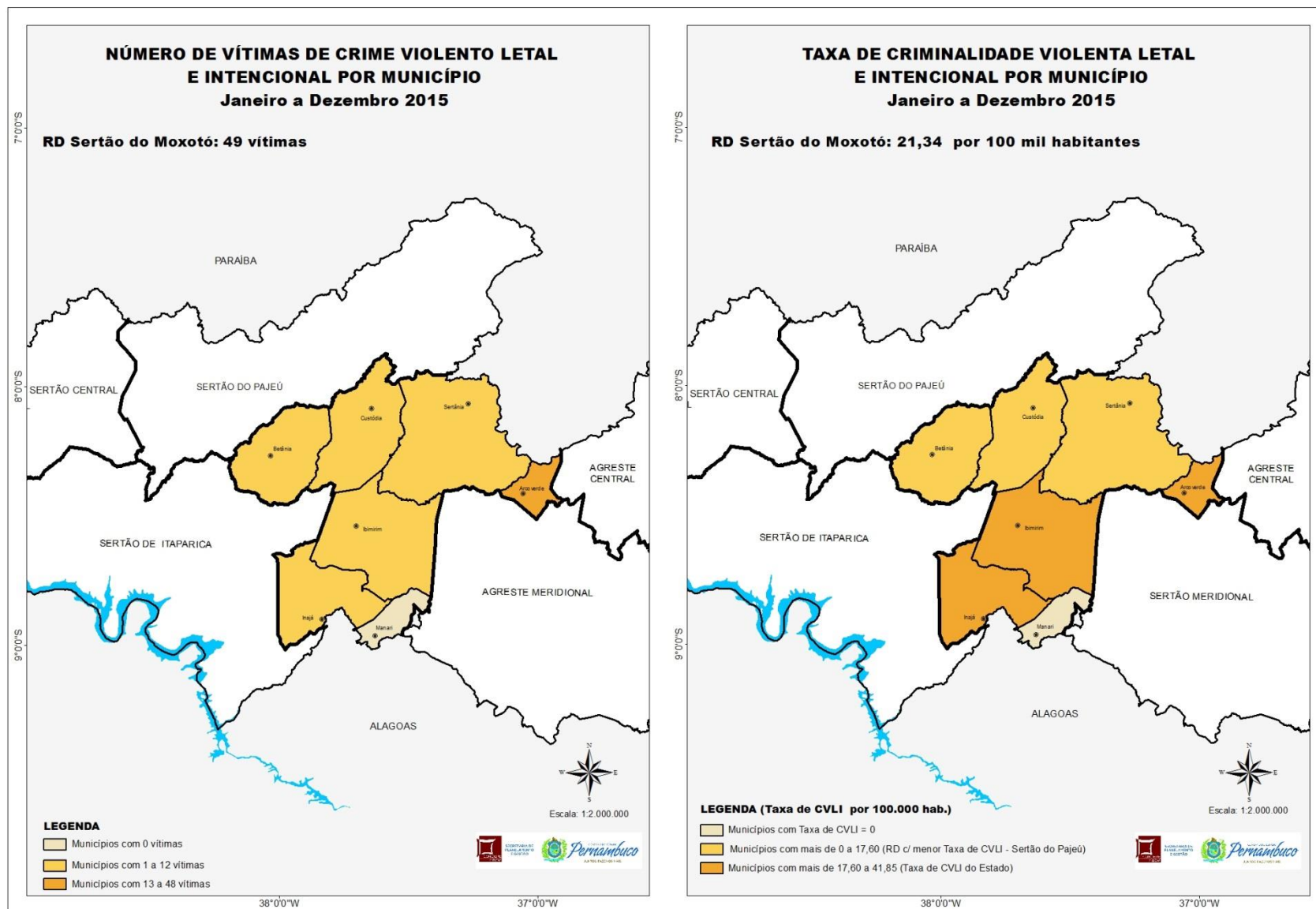

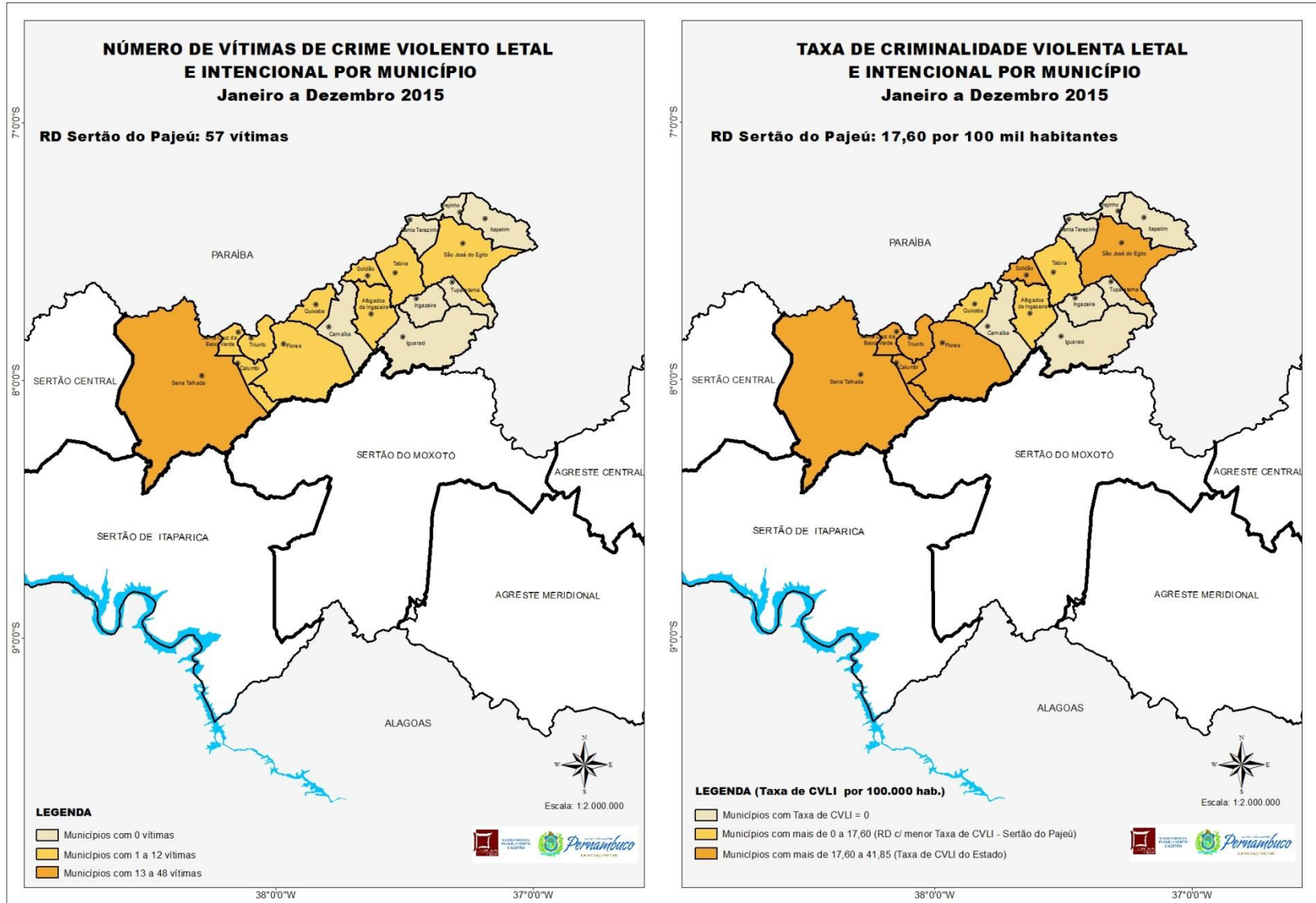



4 - Notas Metodológicas

4.1 – Definição e Tipologias de Crimes Violentos

Sob o termo criminalidade violenta agrupam-se, de modo genérico, aquelas modalidades de infração do código penal que se materializam mediante o uso intencional da força ou coerção, contra a integridade física, sexual ou patrimonial de outrem. Desta definição, deduz-se que é possível, a priori, agrupar os crimes violentos em função das motivações que os geraram: crimes violentos contra o patrimônio, crimes violentos contra a integridade física e crimes de ofensa à integridade sexual.

Note-se que são diversas as possibilidades de classificação dos crimes violentos e as suas categorias de agregação não necessariamente são estanques, permitindo que alguns crimes possam, de forma simultânea, ser classificados de maneiras diferentes. Exemplo disso é o roubo seguido de morte (latrocínio), que pode ser considerado tanto um crime contra a vida, bem como contra o patrimônio. Mas, como a pretensão futura é a de criar um indicador agregado, optou-se por agrupar o latrocínio só como CVLI, em virtude da gravidade da morte que propicia.

Na abordagem que se pretende aqui, resulta legítimo priorizar os Crimes contra a Vida. Quer dizer, aquele grupo de crimes violentos que têm em comum o fato de produzir a morte da(s) sua(s) vítima(s), seja ela intencionalmente procurada pelo agente agressor ou consequência indireta de ação criminal dolosa. Assim, considerou-se oportuno usar o último critério adotado pela Secretaria Nacional de Segurança Pública do Ministério da Justiça (SENASP/MJ) em 2006, que agrupa o homicídio doloso, o roubo seguido de morte (latrocínio) e a lesão corporal seguida de morte como as principais formas de Crimes Violentos Letais e Intencionais – CVLI¹.

¹ BRASIL, MINISTÉRIO DA JUSTIÇA, 2006. *Análise das ocorrências registradas pelas Polícias Cíveis (Janeiro de 2004 a Dezembro de 2005)*. Brasília: Secretaria Nacional de Segurança Pública. Disponível em <http://www.mj.gov.br/senasp/estatisticas/> Acesso em 12/08/07.

4.2 – Fontes

Os dados relativos a ocorrências de crime violento contra o patrimônio foram extraídos do Sistema de Informações Policiais da Secretaria de Defesa Social de Pernambuco (INFOPOL/SDS-PE) em 20 de junho, bem como nos dias 05 e 14 de julho de 2016. As informações sobre vítimas de crime violento letal e intencional apresentadas nesta publicação, foram coletadas nos dias 21 e 28 de março de 2016 no banco de Crimes Letais Intencionais (CLI), integrante do INFOPOL/SDS-PE. O banco CLI (anteriormente nomeado Mortes Não Naturais – MNN) foi criado em 2003. Surgiu da necessidade de dispor de informações confiáveis e abrangentes sobre as mortes violentas. Atualmente é alimentado a partir da apuração dos casos constantes nos Relatórios Diários de Necrópsia dos Institutos de Medicina Legal de Caruaru, Petrolina e Recife e do Relatório Diário da Coordenação de Plantão da Polícia Civil (UNICODPLAN/PCPE). Ainda é consolidado com informações complementares recuperadas dos relatórios da 2ª Seção do Estado Maior da Polícia Militar de Pernambuco (2ªEM/PMPE), dos relatórios de perícia dos Institutos de Criminalística de Pernambuco e dos Boletins de Ocorrência da PCPE, armazenados também no INFOPOL. Conforme regulamentado pela Portaria nº 1007/Gab/SDS, de 27 de julho de 2006, os dados oficiais de CVLI de Pernambuco deverão ser consolidados até o 15º dia do mês subsequente. Por sua vez, os dados de motivação dos CVLIs referentes a 2014 e 2015 foram retirados das Planilhas de Motivação enviadas pela PCPE e repassadas à Agência CONDEPE/FIDEM, respectivamente, em 12 de maio de 2015 e 16 de junho de 2016.

4.3 – Vítimas e Ocorrências

Nos dados sobre criminalidade violenta letal e intencional foi priorizada a categoria “número de vítimas”, em detrimento da categoria “número de ocorrências”, a qual não necessariamente coincide com a anterior, vez que uma ocorrência criminal pode se referir a várias vítimas. Vale ressaltar que a categoria “número de ocorrências” foi aplicada nesta publicação unicamente no levantamento das informações sobre crime violento contra o patrimônio. É importante salientar esta escolha, na medida em que pode comprometer a comparabilidade dos dados entre Estados da União que não utilizem o mesmo critério, apesar da recomendação da Secretaria Nacional de Segurança Pública do Ministério da Justiça (SENASP/MJ).

4.4 – Categorias de Motivação

Conforme regulamentado pela Portaria nº 357/Gab/SDS, de 08 de março de 2010, as mortes violentas intencionais em Pernambuco deverão ser catalogadas nas seguintes categorias:

- I. Atividades Criminais - Homicídios vinculados a outras atividades criminais e desvios sociais (entorpecentes/ drogas, acerto de contas, queima de arquivo, disputa de gangues, rixa/galera, grupo de extermínio, pistolagem, interesse financeiro, envolvimento com corrupção/tráfico de influências, crime organizado);
- II. Conflitos na Comunidade - Homicídios vinculados a conflitos, disputas ou situações de intolerância entre vítimas e autores, no âmbito da esfera pública (comunitária) das relações sociais (vingança pessoal, rixa, discussão entre vizinhos, discussão por embriaguez, discussão de trânsito, discussão em outras circunstâncias, conflito agrário, político, religioso, racismo, homofobia);
- III. Conflitos Afetivos ou Familiares - Homicídios vinculados a conflitos no âmbito da esfera privada das relações sociais. Caracterizam-se pela presença de laços afetivos ou familiares entre vítimas e autores (passional, briga intra-familiar);
- IV. Crimes contra o Patrimônio Resultantes em Morte - Mortes violentas intencionais motivadas pelo cometimento de crimes violentos contra o patrimônio – CVP (roubo, extorsão mediante sequestro, sequestro por engano);
- V. Excludente de Ilícitude - Mortes violentas intencionais que poderão ser consideradas excludente de ilicitude por Juiz (enfrentamento com a polícia, reação de um cidadão a um delito);
- VI. Outras Motivações (bala perdida, engano, crime sexual, seita satânica ou ritual satânico, enfrentamento com criminoso, outros);
- VII. A Definir - Caso de morte violenta intencional em que o policial responsável pela sua investigação não definiu ainda nenhuma das categorias de motivação elencadas nos itens anteriores como hipótese mais provável do crime.

4.5 – Taxa de CVLI e Taxa de CVP

A Taxa de Criminalidade Violenta Letal e Intencional representa um coeficiente entre o número de vítimas de CVLI e a população de determinada região, ponderada por 100 mil, tornando comparáveis os níveis de criminalidade em diferentes tamanhos de população, uma

vez que estabelece um critério de proporcionalidade. Por sua vez, a Taxa de Criminalidade Violenta Contra o Patrimônio resulta do quociente entre o número de ocorrências de CVP e a população residente total, multiplicado por 100.000.

4.6 – Mapas da Criminalidade Violenta Letal e Intencional

A criação dos mapas da criminalidade violenta foi inspirada nos critérios adotados pela Fundação João Pinheiro, que estabeleceu alguns intervalos para a classificação das taxas de crimes violentos por 100 mil habitantes. O Estado de Pernambuco foi segmentado em doze Regiões de Desenvolvimento, sendo apresentados para cada uma delas um mapa do número absoluto de vítimas de CVLI acumulado no período de janeiro a dezembro de 2015 e estratificado segundo os municípios, ao lado de outro ilustrando a distribuição espacial da Taxa de Criminalidade Violenta Letal e Intencional por categorias de municípios, em 2015, considerando cinco intervalos:

- Taxa de CVLI = 0, quando não existir vítimas de homicídio no município;
- Mais de 0 até 17,60 por 100 mil habitantes, sendo esta a taxa de CVLI referente à RD Sertão do Pajeú, que apresentou a menor taxa dentre as RDs do Estado;
- Mais de 17,60 até 41,85 por 100 mil habitantes, sendo esta a taxa de CVLI referente ao Estado como um todo;
- Mais de 41,85 até 55,50 por 100 mil habitantes, sendo esta a taxa de CVLI referente à RD Agreste Central, que apresentou a taxa mais elevada dentre as doze RDs do Estado;
- Acima de 55,50 por 100 mil habitantes, quando a taxa de CVLI do município for superior à da RD Agreste Central.

4.7 – Cálculo de Projeções Mensais de População

A partir da série 2011 passaram a ser adotadas projeções mensais de população obtidas por interpolação dos dados dos Censos Demográficos de 2000 e 2010, do IBGE, para o cálculo das taxas mensais de CVLI e de CVP. A data de referência para os dois levantamentos é 1º de agosto e foi utilizada a estimativa da população da metade do período de referência para o cálculo das taxas anuais de CVLI e de CVP.

ANEXO I - LISTA DE SIGLAS

Agência CONDEPE/ FIDEM – Agência Estadual de Planejamento e Pesquisas de Pernambuco

CVLI – Crime Violento Letal e Intencional

CVP – Crime Violento Contra o Patrimônio

IBGE – Fundação Instituto Brasileiro de Geografia e Estatística

INFOPOL - Sistema de Informações Policiais

NEPS – Núcleo de Estudos e Pesquisas em Criminalidade, Violência e Políticas Públicas de Segurança

PPV – Pacto pela Vida

RD – Região de Desenvolvimento

SDS – Secretaria de Defesa Social

SENASP – Secretaria Nacional de Segurança Pública

SEPLAG – Secretaria de Planejamento e Gestão

ANEXO II - LISTA DE GRÁFICOS

I - Ocorrências de CVP – 2011-2015 Pernambuco, Interior do Estado, RD Metropolitana e Recife	4
II – Taxa Anual de CVP – 2011-2015 Pernambuco, Interior do Estado, RD Metropolitana e Recife	5
III - Número Mensal de Ocorrências de CVP – 2011-2015 Pernambuco, Interior do Estado, RD Metropolitana e Recife	6
IV - Taxa Mensal de CVP – 2011-2015 Pernambuco, Interior do Estado, RD Metropolitana e Recife	7
V – Média Móvel dos Últimos 3 Meses da Taxa Mensal de CVP – 2011-2015 Pernambuco, Interior do Estado, RD Metropolitana e Recife	8
VI - Percentagem de Ocorrências de CVP, Segundo as Regiões de Desenvolvimento - 2014-2015 Pernambuco	15
VII - Percentagem de Ocorrências de CVP, Segundo os Municípios da RD Metropolitana - 2014-2015 RD Metropolitana	15
VIII - Taxa Anual de CVP, Segundo as Regiões de Desenvolvimento - 2014-2015 Pernambuco	16
IX - Taxa Anual de CVP, Segundo os Municípios da RD Metropolitana - 2014-2015 RD Metropolitana	17
X - Percentagem de Ocorrências de CVP, Segundo a Categoria de Crime – 2014-2015 Pernambuco e Recife, RD Metropolitana e Interior do Estado	32/33
XI – Vítimas de CVLI – 2011-2015 Pernambuco, Interior do Estado, RD Metropolitana e Recife	34
XII – Taxa Anual de CVLI – 2011-2015 Pernambuco, Interior do Estado, RD Metropolitana e Recife	35
XIII - Número Mensal de Vítimas de CVLI – 2011-2015 Pernambuco, Interior do Estado, RD Metropolitana e Recife	36
XIV - Taxa Mensal de CVLI – 2011-2015 Pernambuco, Interior do Estado, RD Metropolitana e Recife	37
XV - Média Móvel dos Últimos 3 Meses da Taxa Mensal de CVLI – 2011-2015 Pernambuco, Interior do Estado, RD Metropolitana e Recife	38
XVI - Percentagem de Vítimas de CVLI, Segundo as Regiões de Desenvolvimento - 2014-2015 Pernambuco	45
XVII - Percentagem de Vítimas de CVLI, Segundo os Municípios da RD Metropolitana - 2014-2015 RD Metropolitana	45
XVIII - Taxa Anual de CVLI, Segundo as Regiões de Desenvolvimento - 2014-2015 Pernambuco	46

XIX - Taxa Anual de CVLI, Segundo os Municípios da RD Metropolitana - 2014-2015 RD Metropolitana	47
XX- Percentagem de Vítimas de CVLI, Segundo o Sexo – 2014-2015 Pernambuco e Recife, RD Metropolitana e Interior do Estado	54/55
XXI - Percentagem de Vítimas de CVLI, Segundo a Faixa Etária – 2014-2015 Pernambuco e Recife, RD Metropolitana e Interior do Estado	62/63
XXII - Percentagem de Vítimas de CVLI, Segundo a Categoria de Crime – 2014-2015 Pernambuco e Recife, RD Metropolitana e Interior do Estado	70/71
XXIII - Percentagem de Vítimas de CVLI, Segundo o Tipo de Arma – 2014-2015 Pernambuco e Recife, RD Metropolitana e Interior do Estado	78/79
XXIV - Percentagem de Vítimas de CVLI, Segundo a Motivação – 2014-2015 Pernambuco e Recife, RD Metropolitana e Interior do Estado	87/88

