

Nível de ocupação decresce

1. As informações captadas pela Pesquisa de Emprego e Desemprego (PED) na Região Metropolitana do Recife (RMR) – realizada pelo DIEESE e Fundação SEADE – mostram que a **taxa de desemprego total** aumentou de 18,9% da População Economicamente Ativa, em fevereiro, para 19,8%, em março. Esse comportamento decorreu da elevação das taxas de desemprego aberto, que passou de 11,7% para 12,3% no período, e de desemprego oculto, de 7,2% para 7,5% (Gráfico 1). O contingente de desempregados foi estimado em 326 mil pessoas.
2. A **taxa de participação** – indicador que expressa a proporção de pessoas com 10 anos ou mais incorporadas ao mercado de trabalho como ocupadas ou desempregadas – manteve-se praticamente estável, passando de 51,8% para 51,7%, no período. A eliminação de 18 mil ocupações, simultaneamente à saída de 4 mil pessoas do mercado de trabalho regional, resultou no acréscimo de 14 mil pessoas no contingente de desempregados da Região. A População Economicamente Ativa – PEA foi estimada em 1.647 mil pessoas (Tabela 1).

Tabela 1							
Estimativas do Número de Pessoas de 10 Anos e Mais, segundo Condição de Atividade							
Região Metropolitana do Recife							
Março/07-Março/08							
Condição de Atividade	Estimativas (em mil pessoas)			Variações			
	Mar/07	Fev/08	Mar/08	Absoluta (em mil pessoas)		Relativa (%)	
				Mar/08 Fev/08	Mar/08 Mar/07	Mar/08 Fev/08	Mar/08 Mar/07
População em Idade Ativa	3.123	3.187	3.186	-1	63	0,0	2,0
População Economicamente Ativa	1.605	1.651	1.647	-4	42	-0,2	2,6
Ocupados	1.266	1.339	1.321	-18	55	-1,3	4,3
Desempregados	339	312	326	14	-13	4,5	-3,8
Em Desemprego Aberto	207	193	202	9	-5	4,7	-2,4
Em Desemprego Oculto pelo Trabalho Precário	66	67	71	4	5	6,0	7,6
Em Desemprego Oculto pelo Desalento	66	52	53	1	-13	1,9	-19,7
Inativos com 10 Anos e Mais	1.518	1.536	1.539	3	21	0,2	1,4

Fonte: DIEESE/PED-RMR. Contrato SEJE. Convênio Seade - Dieese e MTE/FAT.

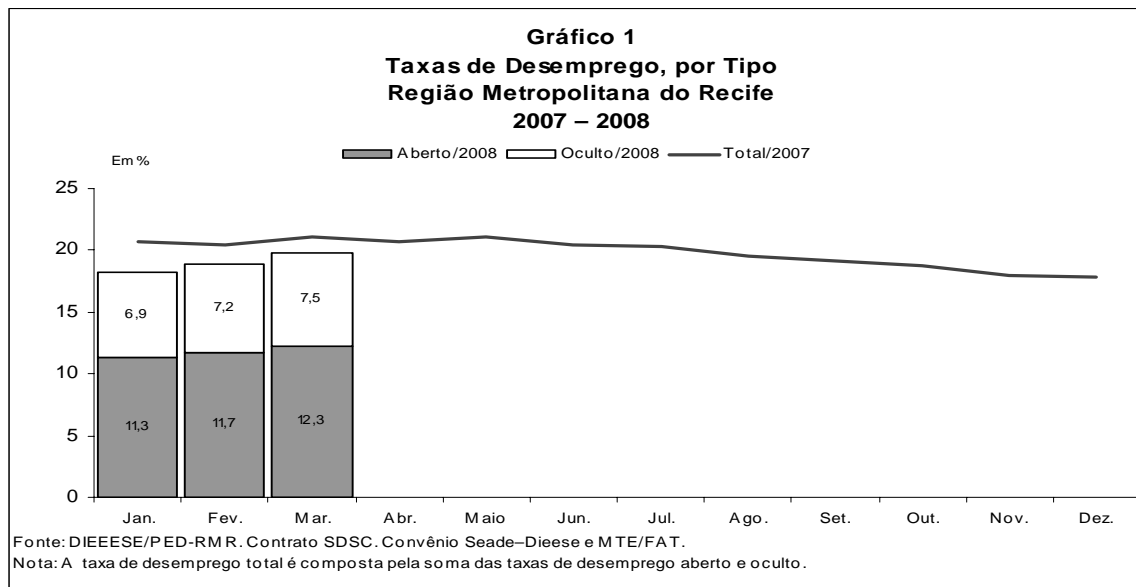

3. Em março, o nível de **ocupação** na RMR diminuiu 1,3%. O contingente de ocupados foi estimado em 1.321 mil pessoas. Entre os setores de atividade econômica analisados houve comportamentos diferenciados:

- **Indústria de Transformação** - variação positiva (0,8%);
- **Comércio** - relativa estabilidade (-0,4%);
- **Serviços** - relativa estabilidade (-0,1%);
- **Construção Civil** - retração (7,4%);
- **Outros Setores** - retração (7,1%). (Tabela 2).

Tabela 2
Estimativas do Número de Ocupados, segundo Setores de Atividade
Região Metropolitana do Recife
Março/07-Março/08

Setores de Atividade	Estimativas (em mil pessoas)			Variações			
				Absoluta (em mil pessoas)		Relativa (%)	
	Mar/07	Fev/08	Mar/08	Mar/08 Fev/08	Mar/08 Mar/07	Mar/08 Fev/08	Mar/08 Mar/07
Total	1.266	1.339	1.321	-18	55	-1,3	4,3
Indústria de Transformação	118	123	124	1	6	0,8	5,1
Comércio	257	265	264	-1	7	-0,4	2,7
Serviços	671	714	713	-1	42	-0,1	6,3
Construção Civil	62	68	63	-5	1	-7,4	1,6
Outros Setores (1)	158	169	157	-12	-1	-7,1	-0,6

Fonte: DIEESE/PED-RMR. Contrato SEJE. Convênio Seade - Dieese e MTE/FAT.
(1) Incluem Serviços Domésticos, etc.

4. Segundo posição na ocupação, observou-se uma variação positiva de 0,6% para os assalariados, reduções para o trabalho autônomo (4,7%) e para o agregado demais posições (3,7%) – composto por empregadores, empregados domésticos, trabalhadores familiares sem remuneração e donos de negócio familiar. Entre os trabalhadores

assalariados, verificou-se relativa estabilidade no setor privado (0,2%) e crescimento no setor público (2,3%). O comportamento do setor privado representa o saldo entre o crescimento do assalariamento com carteira de trabalho assinada (12 mil) e a redução do assalariamento sem carteira (11 mil) (Tabela 3).

Tabela 3							
Estimativas do Número de Ocupados, segundo Posição na Ocupação							
Região Metropolitana do Recife							
Março/07-Março/08							
Posição na Ocupação	Estimativas (em mil pessoas)			Variações			
				Absoluta (em mil pessoas)		Relativa (%)	
	Mar/07	Fev/08	Mar/08	Mar/08 Fev/08	Mar/08 Mar/07	Mar/08 Fev/08	Mar/08 Mar/07
Total	1.266	1.339	1.321	-18	55	-1,3	4,3
Total de Assalariados (1)	763	805	810	5	47	0,6	6,2
Setor Privado	589	633	634	1	45	0,2	7,6
Com Carteira Assinada	458	498	510	12	52	2,4	11,4
Sem Carteira Assinada	131	135	124	-11	-7	-8,1	-5,3
Setor Público	174	172	176	4	2	2,3	1,1
Autônomos	311	319	304	-15	-7	-4,7	-2,3
Demais Posições (2)	192	215	207	-8	15	-3,7	7,8

Fonte: DIEESE/PED-RMR. Contrato SEJE. Convênio Seade - Dieese e MTE/FAT.
(1) Incluem os que não informaram o segmento em que trabalham.
(2) Incluem empregadores, empregados domésticos, donos de negócio familiar, trabalhadores familiares sem remuneração, profissionais liberais e outras posições ocupacionais.

5. Entre janeiro e fevereiro de 2008, os **rendimentos** reais médios dos ocupados e assalariados aumentaram 4,7% e 4,6%, passando a corresponder a R\$ 707 e R\$ 797, respectivamente. O rendimento real médio dos trabalhadores autônomos recuou de R\$ 481 para R\$ 475 (Tabela 4).

Tabela 4					
Rendimento Médio Real (1) dos Ocupados, Assalariados, segundo Categorias Seleccionadas e Trabalhadores Autônomos					
Região Metropolitana do Recife					
Fevereiro/07-Fevereiro/08					
Categorias Seleccionadas	Rendimentos (em reais de fevereiro de 2008)			Variações (%)	
	Fev/07	Jan/08	Fev/08	Fev/08 Jan/08	Fev/08 Fev/07
Total de Ocupados	673	675	707	4,7	5,1
Total de Assalariados (2)	766	762	797	4,6	4,0
Setor Privado	621	631	650	3,0	4,7
Indústria	706	688	732	6,4	3,7
Comércio	570	598	598	0,0	4,9
Serviços	628	623	639	2,6	1,8
Com Carteira Assinada	675	692	705	1,9	4,4
Sem Carteira Assinada	425	395	413	4,6	-2,8
Trabalhadores Autônomos	466	481	475	-1,2	1,9

Fonte: DIEESE/PED-RMR. Contrato SEJE. Convênio Seade - Dieese e MTE/FAT.
(1) Inflator Utilizado: INPC/RMR-IBGE.
(2) Inclui setor público.

COMPORTAMENTO EM 12 MESES

6. Em relação a março de 2007, a **taxa de desemprego** total na RMR reduziu-se de 21,1% para 19,8%, resultado dos decréscimos das taxas de desemprego aberto (de 12,9% para 12,3%) e de desemprego oculto (de 8,2% para 7,5%). Em números absolutos, esse comportamento representou a saída de 13 mil pessoas da situação de desemprego, decorrente da geração de ocupações (55 mil), em número superior ao de pessoas que entraram no mercado de trabalho (42 mil) da Região (Tabela 1).
7. Na comparação com março de 2007, o **nível de ocupação** cresceu 4,3%, correspondendo à geração de 55 mil ocupações. Os setores de atividade analisados registraram desempenho positivo, exceto a o agregado Outros Setores:
- **Indústria de Transformação** (6 mil)
 - **Comércio** (7 mil)
 - **Serviços** (42 mil)
 - **Construção Civil** (1 mil)
 - **Outros Setores** (-1 mil)

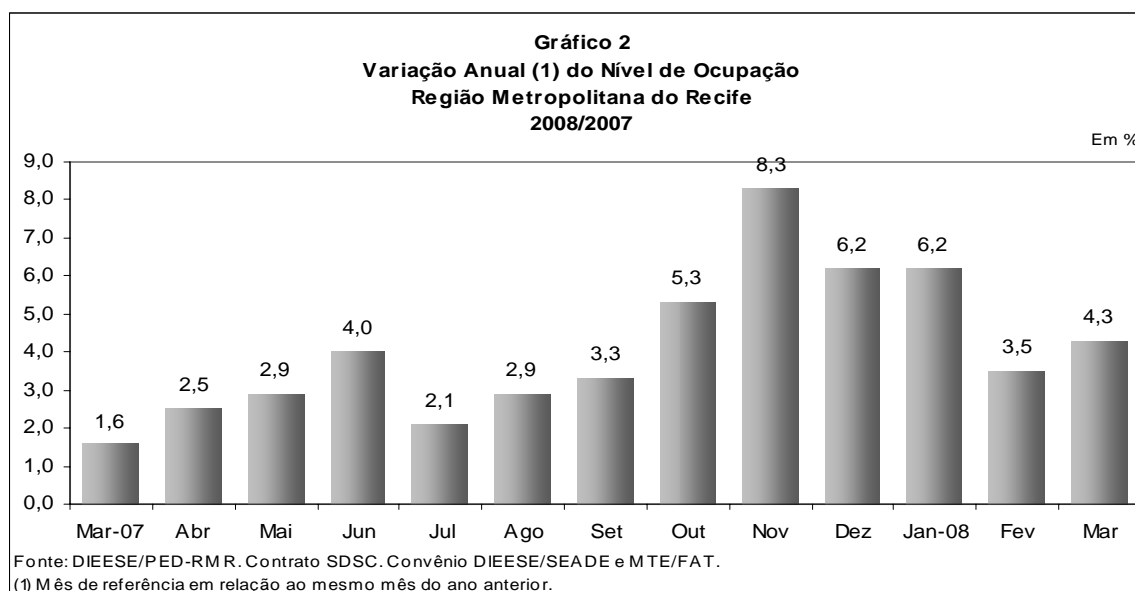

8. Nos últimos doze meses, a análise segundo **posição na ocupação**, mostra que a ampliação do contingente de ocupados resultou do crescimento do assalariamento (47 mil) e do agregado demais posições (15 mil), uma vez que o número de trabalhadores autônomos diminuiu (7 mil). O desempenho positivo do assalariamento total decorreu, principalmente, da expressiva geração de empregos no setor privado (45 mil) e, em menor intensidade, do setor público (2 mil). No setor privado houve um notável aumento do emprego assalariado com carteira de trabalho assinada (52 mil) e redução do sem carteira assinada (7 mil).
9. Na comparação com fevereiro de 2007, os **rendimentos** reais médios aumentaram para os ocupados (de R\$ 673 para R\$ 707), assalariados (de R\$ 766 para R\$ 797) e trabalhadores autônomos (de R\$ 466 para R\$ 475). (Tabela 4).

PRINCIPAIS CONCEITOS

PIA - POPULAÇÃO EM IDADE ATIVA: corresponde à população com dez anos ou mais.

PEA - POPULAÇÃO ECONOMICAMENTE ATIVA: parcela da PIA ocupada ou desempregada.

OCUPADOS - são os indivíduos que:

- possuem trabalho remunerado exercido regularmente;
- possuem trabalho remunerado exercido de forma irregular, desde que não estejam procurando trabalho diferente do atual. Excluem-se as pessoas que, não tendo procurado trabalho, exerceram de forma excepcional algum trabalho nos últimos 30 dias;
- possuem trabalho não remunerado de ajuda em negócios de parentes, ou remunerado em espécie ou benefício, sem procura de trabalho.

DESEMPREGADOS - são os indivíduos que se encontram numa das seguintes situações:

- DESEMPREGO ABERTO** - pessoas que procuraram trabalho de modo efetivo nos 30 dias anteriores ao da entrevista e não exerceram nenhum trabalho nos últimos sete dias;
- DESEMPREGO OCULTO** - **Pelo trabalho precário:** pessoas que realizam de forma irregular algum trabalho remunerado (ou pessoas que realizam trabalho não remunerado em ajuda a negócios de parentes) e que procuraram mudar de trabalho nos 30 dias anteriores ao da entrevista, ou que, não tendo procurado neste período, o fizeram até 12 meses atrás; **Pelo trabalho desalento:** pessoas que não possuem trabalho e nem procuraram nos últimos 30 dias, por desestímulo do mercado de trabalho ou por circunstâncias fortuitas, mas procuraram efetivamente trabalho nos últimos 12 meses.

INATIVOS (maiores de 10 anos) - correspondem à parcela da PIA que não está ocupada ou desempregada.

RENDIMENTOS DO TRABALHO - corresponde ao rendimento monetário bruto (sem descontos de imposto de renda e previdência), efetivamente recebido, referente ao trabalho no mês imediatamente anterior ao da pesquisa. Para os assalariados, são considerados os descontos por falta, ou acréscimos devido há horas extras, gratificações, etc. Não são computados o décimo terceiro salário e os benefícios indiretos. Para os empregadores, autônomos e demais posições, é considerada a retirada mensal.

PRINCIPAIS INDICADORES

TAXA GLOBAL DE PARTICIPAÇÃO - é a relação entre a População Economicamente Ativa e a População em Idade Ativa (PEA/PIA). Indica a proporção de pessoas com dez anos ou mais incorporadas ao mercado de trabalho, como ocupados ou desempregados.

TAXA DE DESEMPREGO TOTAL - equivale à relação entre Desempregados e População Economicamente Ativa. Indica a proporção da PEA que se encontra na situação de desemprego aberto ou oculto.

RENDIMENTO MÉDIO: refere-se à média trimestral do rendimento mensal real no trabalho principal. A média trimestral é calculada a partir de valores nominais mensais, inflacionados pelo INPC/RMR-IBGE, até o último mês do trimestre. Os dados de rendimento, investigados em cada mês, referem-se ao mês imediatamente anterior ao da coleta e, portanto, têm sempre esta defasagem em relação às demais informações da pesquisa.

DISTRIBUIÇÃO DOS RENDIMENTOS: indica os valores máximos recebidos pelos 10% e 25% mais pobres, os valores mínimos recebidos pelos 25% e 10% mais ricos, e o rendimento mediano, que divide a população entre os 50% que têm os rendimentos mais baixos e os 50% que têm rendimentos mais altos.

NOTAS METODOLÓGICAS

PLANO AMOSTRAL - A pesquisa de Emprego e Desemprego na Região Metropolitana de Recife (PED / RMR) tem como unidade amostral o domicílio da área urbana e rural dos 14 municípios que compõem esta região: Abreu e Lima, Araçoiaba, Cabo, Camaragibe, Igarassu, Ipojuca, Itamaracá, Itapissuma, Jaboatão dos Guararapes, Moreno, Olinda, Paulista, Recife e São Lourenço da Mata. Estes municípios estão subdivididos em 38 distritos e 2279 setores censitários, dos quais 395 compõem o plano amostral. As informações de interesses da pesquisa são coletadas mensalmente através de entrevistas realizadas com os moradores de dez anos de idade ou mais, em aproximadamente 2.500 domicílios, que representam uma fração amostral de 01(um), para cada 126, do total de domicílios da RMR.

MÉDIAS TRIMESTRAIS - Os resultados são divulgados mensalmente e expressam médias trimestrais móveis dos indicadores produzidos. Isto significa que as informações referentes a determinado mês representam a média dos dados coletados neste mês e nos dois meses que o antecederam.

As taxas de desemprego, ocupação e participação de acordo com atributos das pessoas (sexo, cor, idade, posição no domicílio), são calculadas como proporção do grupo de indivíduos com o mesmo atributo na PIA ou na PEA.

PROJEÇÕES POPULACIONAIS - O CONDEPE, responsável pelas projeções populacionais, fez uma revisão das projeções anteriores com base no Censo Demográfico 2000 da FIBGE, chegando a novas estimativas para a População Total da Região Metropolitana do Recife. Como resultado dessas novas projeções foi revista toda a série de estimativas da População em Idade Ativa (PIA) e de seus componentes, a População Economicamente Ativa (PEA) - ocupados e desempregados - e a População formada por indivíduos Inativos com 10 anos ou mais de idade.

EQUIPE TÉCNICA DA PED/RMR

COORDENAÇÃO

Jairo Azevedo Santiago - Coordenação Geral
Jacilene Maria de Melo – Assistente Administrativa

ANÁLISE DE DADOS

Milena A. P. Prado.

INFORMÁTICA

Fábio A. Fonseca, Mardônio C. Lima.

COLETA DE DADOS

Waldete Vitorino da Silva – Coordenação.

Supervisores: Ângela Celi T. C. de Carvalho, Carlos Murilo Arruda, Josiane Maria de Melo, Luiz Valter da Silva, Patrícia F. Correia, Terezinha Célia M. de Souza, Vanda Maria M. de Moraes. **Entrevistadores:** Aldemir S. da Hora Júnior, Amaro Fernandes de Oliveira, Ângela Roberta Correa de O. C. Filha, Claudécio João B. Pedrosa, Cristiane de Queiroz Silva, Fernanda Maria R. Soares, José Fernandes dos Santos, José Regivaldo Silvério da Silva, Maria Clara do R. Borges, Maria da Conceição P. dos Santos, Maria do Socorro da Silva, Marluce A. Cavalcanti, Mauricea Cardoso da Silva, Roselis de Lira Viana, Sadi da S. Seabra, Sandra Luiza da Silva Lira, Telma Cristina Gomes Barbosa, Walkiria da Fonte Vieira, Zilma N. Carnaúba.

LISTAGEM E CHECAGEM

João Batista do N. Feitosa – Coordenação

Supervisão: Francisca A. de Albuquerque. **Checadores:** Ariel Dalvo E. B. Lima, Cláudia Maria T. de Carvalho, Erik G. Batista, Marco Antônio da Silva, Pedro Alberto Z. de Melo, Ricardo Marcionilo de Araújo, Rosiane Cristine P. da Silva, Rosidalva de S. Pereira.

CRÍTICA

Cláudia Viana Torres – Coordenação

Ana Paula de A. Ferreira, Carla Gabriela Agra do Lago, Flávia Maria Gomes de Lima, Geliane Rodrigues Baracho, Marília Corrêa N. B. Lima, Telma Aparecida Ribeiro.

APOIO ADMINISTRATIVO

Edilma Siqueira do Nascimento, Ana Lúcia da Silva.

SUPERVISÃO METODOLÓGICA, DE ANÁLISE E DE ESTATÍSTICA - SEADE

Atsuko Haga, Renato Gazola Fonseca, Alexandre Jorge Loloian e Silvia R. Mancini.

ELABORAÇÃO DO PLANO AMOSTRAL E CONSULTORIA ESTATÍSTICA - SEADE

Nádia Dini

DEPARTAMENTO INTERSINDICAL DE ESTATÍSTICA E ESTUDOS SÓCIO-ECONÔMICOS - DIEESE

João Cayres - Presidente

Clemente Ganz Lúcio - Diretor Técnico

Jackeline Natal - Supervisora do Escritório Regional de Pernambuco

FUNDAÇÃO SISTEMA ESTADUAL DE ANÁLISE DE DADOS - SEADE

Felícia Reicher Madeira - Diretora Executiva

PESQUISA DE EMPREGO E DESEMPREGO DA REGIÃO METROPOLITANA DO RECIFE – PED/RMR

Rua do Espinheiro, 119 – Espinheiro – Recife/PE.

CEP: 52020-020 Fone: 3222.1071

Home Page: www.dieese.org.br

E-mail: pedrmr@dieese.org.br



**MINISTÉRIO DO
TRABALHO E EMPREGO**

